ВСЯ КНИГА
WHOLE VOLUME

ЗАГРЯЗНЕННЫЙ ДОКУМЕНТ
SOILED DOCUMENT

ПРОСТУПАНИЕ
BLEED THROUGH

132

1911

1810

182

Березнег

Николаевская область
Березнеговатский район

Метрические книги
с. Мураховка
с. Любомировка
с. Калуга
1911 год
на 277 листах
№ 182

Берегиня
949.1
1

1912 года Января 9 дня. Проверил.
Благочинный, Священник Василий Михайлов.

МЕТРИ́ЧЕСКАЯ КНИ́ГА

30657

Покровской церкви с. Калужского
Херсонского уѣзда Херсонской Епархіи.

да́нная и҆з Херсонсой Духовной Консисторіи.

для за́писи роди́вшихся, бра́комъ очета́вшихся и҆ ѹ҆ме́ршихъ, на 1911 го́дъ.

ЧА́СЪ ПЕ́РВАЯ,

Ѡ҆ РОДІ́ВШИХСЯ.

МЕТРИЧЕСКОЙ КНИГИ НА 1916 Г.

ГОДЪ, ЧАСТЬ ПЕРВАЯ, О РОДИВШИХСЯ.

Счётъ родившихся. Мужескаго пола.	Счётъ родившихся. Женскаго пола.	Мѣсяцъ и день рожденія.	Мѣсяцъ и день крещенія.	Имена родившихся.	Званіе, имя, отчество и фамилія родителей, и какого вѣроисповѣданія.	Званіе, имя, отчество и фамилія восприемниковъ.	Кто совершалъ таинство крещенія.	Рукоприкладство свидѣтелей записи по желанію.
		Январь.						
	1.	1.	1.	Меланія.	Села Калушскаго крестьянина Гавріила Іоаннова Брыло незаконная жена его Елена Анастасьина обоя православные. —	Того же села крестьяне: Никонъ Іоаннова Заикина и Ѳекла Брыло, дочь дѣвица Палагія. —	Священникъ Ѳеодоръ Тарскій съ псаломщиками Аѳанасіемъ Нестеровскимъ и Кирилломъ Геботарёвымъ. —	
					Священникъ Ѳеодоръ Тарскій. Псаломщикъ Аѳанасій Нестеровскій. Псаломщикъ Кириллъ Геботарёвъ.			
1.		1.	1.	Іоаннъ.	Деревни Ѳедоровки крестьянина Моисей Лукіянова Дьячко незаконная жена его Стефанида Данилова, оба православные. —	Той же деревни крестьяне: Елисей Матѣевъ Колесниченко и Іоанна Подгорнаго жена Наталія Колмина. —		
					Священникъ Ѳеодоръ Тарскій. Псаломщикъ Аѳанасій Нестеровскій. Псаломщикъ Кириллъ Геботарёвъ.			
	2.	1.	1.	Меланія.	Села Калушскаго крестьянина Іоаннъ Владиміровъ Иващенко и его законная жена Евдокія Михаилова, оба православные. —	Того же села крестьяне Григорій Саввовъ Иващенко и Михаила Двоецкаго, дочь дѣвица Любовь. —		
					Священникъ Ѳеодоръ Тарскій. Псаломщикъ Аѳанасій Нестеровскій. Псаломщикъ Кириллъ Геботарёвъ.			

МЕТРИЧЕСКОЙ КНИГИ НА 1911-й ГОДЪ, ЧАСТЬ ПЕРВАЯ, О РОДИВШИХСЯ.

Счетъ родившихся: Мужеска пола	Счетъ родившихся: Женска пола	Мѣсяцъ и день: рожденія	Мѣсяцъ и день: крещенія	Имена родившихся	Званіе, имя, отчество и фамилія родителей, и какого вѣроисповѣданія	Званіе, имя, отчество и фамилія воспріемниковъ	Кто совершалъ таинство крещенія	Рукоприкладство свидѣтелей записи по желанію
		Январь.						
2.	"	3.	4.	Іоаннъ.	Села Калужскаго крестьянинъ Михаилъ Іоанновъ Ковбаса и его законная жена Анастасія Михаилова, оба православные. Священникъ Феодоръ Тарскій. Псаломщикъ Аѳанасій Нестеровскій. Псаломщикъ Кирикъ Чеботарь.	Того же села крестьяне: Феодоръ Михаиловъ Лисянскій и Михаила Дворецкаго, дочь дѣвица Марія. –	Священникъ Феодоръ Тарскій съ псаломщиками Аѳанасіемъ Нестеровскимъ и Кирикомъ Чеботаремъ. –	
3.	"	4.	5.	Василій.	Села Калужскаго крестьянинъ Симеонъ Іоанновъ Бондарь и его законная жена Анна Адріанова, оба православные. Священникъ Феодоръ Тарскій. Псаломщикъ Аѳанасій Нестеровскій. Псаломщикъ Кирикъ Чеботарь.	Того же села крестьяне: Митрофанъ Василіевъ Пересунько и Іоанна Головко жена Марѳа Адріанова.		
4.	"	5.	6.	Василій.	Села Архангельскаго (Борозна) крестьянинъ Іаковъ Симеоновъ Третьяковъ и его законная жена Параскева Панкратіева, оба православные. – Священникъ Феодоръ Тарскій. Псаломщикъ Аѳанасій Нестеровскій. Псаломщикъ Кирикъ Чеботарь.	Села Ново-Павловки крестьянинъ Василій Александровъ Полусмякъ и села Малой Лепатихи, Мелитопольскаго уѣзда, Таврической губерніи, крестьянина Николая Гречихина жена Домникія Петрова. –		

МЕТРИЧЕСКОЙ КНИГИ НА 1911-й ГОДЪ, ЧАСТЬ ПЕРВАЯ, О РОДИВШИХСЯ.

Счетъ родившихся: Мужеска пола	Счетъ родившихся: Женска пола	Месяцъ и день: рожденія	Месяцъ и день: крещенія	Имена родившихся	Званіе, имя, отчество и фамилія родителей, и какого вероисповеданія	Званіе, имя, отчество и фамилія воспріемниковъ	Кто совершалъ таинство крещенія	Рукоприкладство свидетелей записи по желанію
		Январь						
"	3.	5.	6.	Татіана.	Села Калужскаго крестьянинъ Герасимъ Тимоѳеевъ Бондарь и его законная жена Ирина Аврамова, оба православные. Священникъ Ѳеодоръ Торскій. Псаломщикъ Аѳанасій Нестеровскій. Псаломщикъ Кирикъ Чеботарь.	Того же села крестьяне: Михаилъ Евфиміевъ Остапенко и Артемона Остапенко, дочь дѣвица Гулитта.	Священникъ Ѳеодоръ Торскій съ псаломщиками Аѳанасіемъ Нестеровскимъ и Кирикомъ Чеботаремъ.	
5.	"	6.	7.	Василій.	Села Калужскаго крестьянинъ Трофимъ Кирилловъ Бахута и его законная жена Соломонія Ѳеоктистова, оба православные. Священникъ Ѳеодоръ Торскій. Псаломщикъ Аѳанасій Нестеровскій. Псаломщикъ Кирикъ Чеботарь.	Того же села крестьяне: Тимоѳей Ѳеоктистовъ Заикинъ и Василія Короленко жена, Евдокія Ѳеодотова. —		
6.	"	9.	10.	Петръ.	Села Калужскаго крестьянинъ Іоаннъ Евфиміевъ Лисянскій и его законная жена Василисса Ксенофонтова, оба православные. — Священникъ Ѳеодоръ Торскій. Псаломщикъ Аѳанасій Нестеровскій. Псаломщикъ Кирикъ Чеботарь.	Того же села крестьяне: Іоаннъ Димитріевъ Якубенко и Каллистрата Ленецъ жена, Анастасія Димитріева. —		

МЕТРИЧЕСКОЙ КНИГИ НА 1911-й ГОДЪ, ЧАСТЬ ПЕРВАЯ, О РОДИВШИХСЯ.

5

Счетъ родившихся: Мужеска пола	Счетъ родившихся: Женска пола	Месяцъ и день: рожденія	Месяцъ и день: крещенія	Имена родившихся	Званіе, имя, отчество и фамилія родителей, и какого вероисповеданія	Званіе, имя, отчество и фамилія воспріемниковъ	Кто совершалъ таинство крещенія	Рукоприкладство свидетелей записи по желанію
		Январь.						
"	4.	9.	10.	Анна.	Села Калужскаго крестьянинъ Тимоѳей Трофимовъ Трехгубенко и законная жена его Анастасія Тихонова, оба православные. Священникъ Ѳеодоръ Торск. Псаломщикъ Аѳанасій Нестеровскій. Псаломщикъ Кирикъ Чеботарь.	Того же села крестьяне Хрисанѳъ Павловъ Голюкъ и Григорія Швецъ жена Соломонія Тихонова.-	Священникъ Ѳеодоръ Торскій съ псаломщиками Аѳанасіемъ Нестеровскимъ и Кирикомъ Чеботаремъ.-	
"	5.	11.	12.	Анна.	Села Калужскаго крестьянинъ Іоаннъ Михаиловъ Передоецъ и законная жена его Параскева Андреева, оба православные. Священникъ Ѳеодоръ Торск. Псаломщикъ Аѳанасій Нестеровскій. Псаломщикъ Кирикъ Чеботарь.	Того же села крестьянинъ Никонъ Спиридоновъ Передоецъ и поселка Соколовскаго крестьянина Константина Покаренко жена Анастасія Михаилова.-		
7.	"	12.	13.	Петръ.	Села Калужскаго крестьянинъ Лаврентій Мокіевъ Кузеволъ и законная жена его Анна Кодратова, оба православные. Священникъ Ѳеодоръ Торск. Псаломщикъ Аѳанасій Нестеровскій. Псаломщикъ Кирикъ Чеботарь.	Того же села крестьяне: Іоаннъ Кодратовъ Самаревъ и Никифора Звѣздуна, дочь дѣвица Марія.-		

МЕТРИЧЕСКОЙ КНИГИ НА 1911 Й ГОДЪ, ЧАСТЬ ПЕРВАЯ, О РОДИВШИХСЯ.

6

Счётъ родившихся. Мужескаго пола.	Женскаго пола.	Мѣсяцъ и день рожденія.	крещенія.	Имена родившихся.	Званіе, имя, отчество и фамилія родителей, и какого вѣроисповѣданія.	Званіе, имя, отчество и фамилія восприемниковъ.	Кто совершалъ таинство крещенія.	Рукоприкладство свидѣтелей записи по желанію.
		Январь.						
"	6.	13.	14.	Анна.	Села Калушскаго крестьянинъ Трофимъ Тихоновъ Логиновъ и законная жена его Анастасія Михаилова, оба православные. Священникъ Феодоръ Тоцкій. Псаломщикъ Аѳанасій Нестеровскій. Псаломщикъ Кирикъ Себастьяновъ.	Того же села крестьяне Константинъ Тихоновъ Логиновъ и Симеона Коваленка жена, Параскева Николаева.	Священникъ Феодоръ Тоцкій съ псаломщиками Аѳанасіемъ Нестеровскимъ и Кирикомъ Себастьяновымъ.	
8.	"	14.	15.	Григорій.	Села Калушскаго крестьянинъ Григорій Ѳоминъ Короленко и законная жена его Анисія Поликарпова, оба православные. Священникъ Феодоръ Тоцкій. Псаломщикъ Аѳанасій Нестеровскій. Псаломщикъ Кирикъ Себастьяновъ.	Села Ново-Павловки крестьяне Іоаннъ Поликарповъ Кудинъ и Трофима Кудина, дочь дѣвица Акилина.		
9.	"	14.	15.	Іоаннъ.	Села Калушскаго крестьянинъ Іоаннъ Никитовъ Романецъ и законная жена его Анастасія Ефремиева, оба православные. Священникъ Феодоръ Тоцкій. Псаломщикъ Аѳанасій Нестеровскій. Псаломщикъ Кирикъ Себастьяновъ.	Того же села крестьяне: Леонтій Никитовъ Романецъ и Евфимія Пономаренко, дочь дѣвица Марія.		

МЕТРИЧЕСКОЙ КНИГИ НА 1911 ГОДЪ, ЧАСТЬ ПЕРВАЯ, О РОДИВШИХСЯ.

Счетъ родившихся: Мужеска пола	Счетъ родившихся: Женска пола	Мѣсяцъ и день: рожденія	Мѣсяцъ и день: крещенія	Имена родившихся	Званіе, имя, отчество и фамилія родителей, и какого вѣроисповѣданія	Званіе, имя, отчество и фамилія воспріемниковъ	Кто совершалъ таинство крещенія	Рукоприкладство свидѣтелей записи по желанію
		Январь						
"	7.	17.	18.	Анна.	Деревни Федоровки крестьянинъ Феодоръ Георгіевъ Колесниченко и законная жена его Матрона Андреева, оба православные. Священникъ Феодоръ Торскій. Псаломщикъ Аѳанасій Нестеровскій. Псаломщикъ Кирилъ Чеботарь.	Той же деревни крестьяне: Димитрій Никифоровъ Дьяченко и Терентія Подгорняго жена, Анна Евфиміева.	Священникъ Феодоръ Торскій съ псаломщиками Аѳанасіемъ Нестеровскимъ и Кирикомъ Чеботаремъ.	
"	8.	17.	18.	Анна.	Села Калужскаго крестьянинъ Андрей Артеміевъ Андрющенко и законная жена его Акилина Іоаннова, оба православные. Священникъ Феодоръ Торскій. Псаломщикъ Аѳанасій Нестеровскій. Псаломщикъ Кирилъ Чеботарь.	Того же села крестьяне: Гавріилъ Несторовъ Дыркачъ и Василія Могилы жена, Меланія Никитова.		
10.	"	18	19.	Антоній.	Кіевской губерніи, Чигиринскаго уѣзда, села Цвѣтной — крестьянинъ Евсевій Кирилловъ Кравецъ и законная жена его Гулитта Моисеева, оба православные. — Округленный чертою Актъ, нечитать. Священникъ Феодоръ Торскій. Псаломщикъ Аѳанасій Нестеровскій. Псаломщикъ Кирилъ Чеботарь.	Поселка Соколовскаго крестьяне Карпъ Аѳанасіевъ Иванизовъ и села Калужскаго Артемія Шевченко жена, Марія Саввова.		
10.	"	18.	19.	Антоній.	Причисленный къ Владимировской волости крестьянинъ Михаилъ Ѳоминъ Никитинъ и его законная жена Гулитта Моисеева, оба православные.	Березнеговатскій мѣщанинъ Карпъ Аѳанасіевъ Яковенко и села Калужскаго крестьянина Артемія Шевченко жена Марія Саввова.		

МЕТРИЧЕСКОЙ КНИГИ НА 1911 ГОДЪ, ЧАСТЬ ПЕРВАЯ, О РОДИВШИХСЯ.

Счётъ родившихся. Мужескаго пола.	Женскаго пола.	Мѣсяцъ и день рожденія.	крещенія.	Имена родившихся.	Званіе, имя, отчество и фамилія родителей, и какого вѣроисповѣданія.	Званіе, имя, отчество и фамилія восприемниковъ.	Кто совершалъ таинство крещенія.	Рукоприкладство свидѣтелей записи по желанію.
		Январь						
11.	..	18.	19.	Антоній	Села Калужскаго крестьянинъ Платонъ Іоанновъ Зеленій и законная жена Бумитта Саковлева, оба православные. – Священникъ Феодоръ Тудосъ Псаломщикъ Аѳанасій Нестеровскій. Псаломщикъ Кирикъ Чеботарь.	Того же села крестьяне: Петръ Ѳедоровъ Михайлюкъ и Іоанна Зеленаго дочь дѣвица Дарія-	Священникъ Ѳеодоръ Тудосъ съ псаломщиками Аѳанасіемъ Нестеровскимъ и Кирикомъ Чеботаремъ.	
"	9.	20	21.	Анна.	Села Калужскаго крестьянинъ Алексѣй Ѳедосѣевъ Карабута и законная жена его Каратина Моисеева, оба православные. – Священникъ Ѳеодоръ Тудосъ Псаломщикъ Аѳанасій Нестеровскій. Псаломщикъ Кирикъ Чеботарь.	Того же села крестьяне: Евгеній Николаевъ Карабута и Василія Моруса жена, Анна Григорьева.		
"	10.	25.	26.	Анна.	Села Калужскаго крестьянинъ Даміанъ Андреевъ Горовой и законная жена его Ульяніа Петрова, оба православные. – Священникъ Ѳеодоръ Тудосъ Псаломщикъ Аѳанасій Нестеровскій. Псаломщикъ Кирикъ Чеботарь.	Того же села крестьяне: Ефремъ Евтихіевъ Выменскій и Іоанна Выменскаго жена, Епистимія Михаилова. –		
12	..	26	27.	Ѳеодоръ.	Села Калужскаго крестьянинъ Гавріилъ Тимоѳеевъ Остапенко и законная жена его Надежда Ромина, оба православные. – Священникъ Ѳеодоръ Тудосъ Псаломщикъ Аѳанасій Нестеровскій. Псаломщикъ Кирикъ Чеботарь.	Того же села крестьяне: Григорій Ромина Майданника и Артемона Остапенко, дочь дѣвица Бумитта. –		

IAT 1056010 5/12 302

Метрической книги на 1911й годъ, часть первая, о родившихся.

Счетъ родившихся: Мужеска пола	Счетъ родившихся: Женска пола	Мѣсяцъ и день: рожденія	Мѣсяцъ и день: крещенія	Имена родившихся	Званіе, имя, отчество и фамилія родителей, и какого вѣроисповѣданія	Званіе, имя, отчество и фамилія воспріемниковъ	Кто совершалъ таинство крещенія	Рукоприкладство свидѣтелей записи по желанію
		Январь						
"	11.	26.	27.	Марія.	Села Калужскаго крестьянинъ Корнилій Симеоновъ Матвіенко и законная жена его Марѳа Іоаннова, оба православные. — Священникъ Ѳеодоръ Торскій. Псаломщикъ Аѳанасій Нестеровскій. Псаломщикъ Кирикъ Чеботарь.	Того же села крестьяне: Іоаннъ Гавріиловъ Бѣда и Стефана Бондаря жена, Акилина Іоаннова. —	Священникъ Ѳеодоръ Торскій съ псаломщиками Аѳанасіемъ Нестеровскимъ и Кирикомъ Чеботаремъ. —	
"	12.	27.	28.	Анна.	Села Калужскаго крестьянинъ Косьма Иларіоновъ Заикинъ и законная жена его Татіана Тимоѳеева, оба православные. — Священникъ Ѳеодоръ Торскій. Псаломщикъ Аѳанасій Нестеровскій. Псаломщикъ Кирикъ Чеботарь.	Того же села крестьяне: Андрей Иларіоновъ Заикинъ и Максима Браило жена, Марѳа Маркова. —		
13.	"	27.	28.	Ѳеодоръ.	Березнеговатскій мѣщанинъ Діонисій Онисимовъ Нечипуренко и законная жена его Евдокія Тимоѳеева, оба православные. — Священникъ Ѳеодоръ Торскій. Псаломщикъ Аѳанасій Нестеровскій. Псаломщикъ Кирикъ Чеботарь.	Села Калужскаго крестьяне: Евфимій Іоанновъ Капуста и Николая Бондаря жена, Агафія Ѳеодорова. —		
14.	"	28	29.	Ѳеодоръ.	Села Калужскаго крестьянинъ Антоній Павловъ Семенченко и законная жена его Дарія Трофимова, оба православные. — Священникъ Ѳеодоръ Торскій. Псаломщикъ Аѳанасій Нестеровскій. Псаломщикъ Кирикъ Чеботарь.	Того же села крестьяне: Корнилій Даніиловъ Браило и Симеона Бахуты жена, Ксенія Павлова. —		

Свид. 29/XII 85

Кон. 9/7 14.10.85 г.

9/3 11.07-85 г.

9/3 26.08.85

Метрической книги на 1911 годъ, часть первая, о родившихся.

Счетъ родившихся: Мужеска пола	Счетъ родившихся: Женска пола	Мѣсяцъ и день: рожденія	Мѣсяцъ и день: крещенія	Имена родившихся	Званіе, имя, отчество и фамилія родителей, и какого вѣроисповѣданія	Званіе, имя, отчество и фамилія воспріемниковъ	Кто совершалъ таинство крещенія	Рукоприкладство свидѣтелей записи по желанію
		Январь						
"	13.	29.	30.	Аполлинарія.	Села Калужскаго крестьянинъ Андрей Захаріевъ Заикинъ и законная жена его Іустина Димитріева, оба православные. — Священникъ Феодоръ Морскій. Псаломщикъ Аѳанасій Нестеровскій. Псаломщикъ Кирикъ Чеботарь.	Березнеговатскій мѣщанинъ Вуколъ Ѳеодоровъ Рябенькій и села Калужскаго крестьянина Димитрія Зимы жена, Евдокія Артемонова.	Священникъ Ѳеодоръ Морскій съ псаломщиками Аѳанасіемъ Нестеровскимъ и Кирикомъ Чеботаремъ. —	
"	14.	29.	30.	Анна.	Села Калужскаго крестьянинъ Симеонъ Кодратовъ Карабута и законная жена его Марина Василіева, оба православные. Священникъ Ѳеодоръ Морскій. Псаломщикъ Аѳанасій Нестеровскій. Псаломщикъ Кирикъ Чеботарь.	Того же села крестьяне: Василій Іоанновъ Швидкой и Тимоѳея Охрименко жена, Дарія Василіева.		
14.	14.	Итого въ теченіи Января мѣсяца родилось мужеска пола четырнадцать (14), и женска пола четырнадцать (14): обоего пола двадцать восемь (28) душъ. — Священникъ Ѳеодоръ Морскій. Псаломщикъ Аѳанасій Нестеровскій. Псаломщикъ Кирикъ Чеботарь.						

11.

МЕТРИЧЕСКОЙ КНИГИ НА ГОДЪ, ЧАСТЬ ПЕРВАЯ, О РОДИВШИХСЯ.

Счетъ родившихся: Мужеска пола	Счетъ родившихся: Женска пола	Мѣсяцъ и день: рожденія	Мѣсяцъ и день: крещенія	Имена родившихся	Званіе, имя, отчество и фамилія родителей, и какого вѣроисповѣданія	Званіе, имя, отчество и фамилія воспріемниковъ	Кто совершалъ таинство крещенія	Рукоприкладство свидѣтелей записи по желанію
		Февраль.						
"	15.	3.	4.	Анна.	Села Калужскаго крестьянинъ Онуфрій Трофимовъ Трехгубенко и законная жена его Ѳіонія Никитова, оба православные. Священникъ Ѳеодоръ Тоцкій. Псаломщикъ Аѳанасій Нестеровскій. Псаломщикъ Кирикъ Чеботарь.	Того же села крестьяне: Тимоѳей Трофимовъ Трехгубенко и Михаила Якубенко жена, Марія Трофимова. —	Священникъ Ѳеодоръ Тоцкій съ псаломщиками Аѳанасіемъ Нестеровскимъ и Кирикомъ Чеботаревымъ. —	
15.	"	3.	4.	Николай.	Села Калужскаго крестьянинъ Александръ Марковъ Исковъ и законная жена его Татіана Карпова, оба православные. Священникъ Ѳеодоръ Тоцкій. Псаломщикъ Аѳанасій Нестеровскій. Псаломщикъ Кирикъ Чеботарь.	Того же села крестьяне: Михаилъ Марковъ Исковъ и Гавріила Дыркача жена, Ксенія Герасимова. —		
"	16	3.	4.	Вѣра.	Села Калужскаго крестьянинъ Моисей Іосифовъ Бродецкій и законная жена его Ксенія Іоаннова, оба православные. Священникъ Ѳеодоръ Тоцкій. Псаломщикъ Аѳанасій Нестеровскій. Псаломщикъ Кирикъ Чеботарь.	Того же села крестьяне: Константинъ Никифоровъ Утеловскій и Василія Ковбасы жена, Евфимія Антоніева. —		

МЕТРИЧЕСКОЙ КНИГИ НА 1911-й ГОДЪ, ЧАСТЬ ПЕРВАЯ, О РОДИВШИХСЯ.

Счетъ родившихся: Мужеска пола	Счетъ родившихся: Женска пола	Мѣсяцъ и день: рожденія	Мѣсяцъ и день: крещенія	Имена родившихся	Званіе, имя, отчество и фамилія родителей, и какого вѣроисповѣданія	Званіе, имя, отчество и фамилія воспріемниковъ	Кто совершалъ таинство крещенія	Рукоприкладство свидѣтелей записи по желанію
		Февраль.						
"	17.	5.	6.	Евдокія.	Села Калужскаго крестьянинъ Захарія Тимоѳеевъ Дубовой и законная жена его Евдокія Ѳеодорова, оба православные. Священникъ Ѳеодоръ Торскій. Псаломщикъ Аѳанасій Нестеровскій. Псаломщикъ Кирикъ Чеботарь.	Того же села крестьяне: Тимоѳей Ѳеодоровъ Бондарь и Василія Короленко жена Евдокія Ѳеодотова. –	Священникъ Ѳеодоръ Торскій съ псаломщиками Аѳанасіемъ Нестеровскимъ и Кирикомъ Чеботаремъ. –	
"	18.	5.	6.	Вѣра.	Села Калужскаго крестьянинъ Алексѣй Кодратовъ Вышенскій и законная жена его Стефанида Симеонова, оба православные. Священникъ Ѳеодоръ Торскій. Псаломщикъ Аѳанасій Нестеровскій. Псаломщикъ Кирикъ Чеботарь.	Того же села крестьянинъ Тимоѳей Емиліановъ Никулинъ и м. Архангельскаго (Борозна) крестьянина Симеона Третьякова, дочь дѣвица Марія. –		
16.	"	7.	8.	Андрей.	Села Калужскаго крестьянинъ Андрей Иларіоновъ Заикинъ и законная жена его Евдокія Григоріева, оба православные. Священникъ Ѳеодоръ Торскій. Псаломщикъ Аѳанасій Нестеровскій. Псаломщикъ Кирикъ Чеботарь.	Того же села крестьяне: Павелъ Петровъ Могила и Михаила Иващенко жена, Наталія Григоріева.		

11 АВ 458971
26-IV-1968 г.

МЕТРИЧЕСКОЙ КНИГИ НА 1911 ГОДЪ, ЧАСТЬ ПЕРВАЯ, О РОДИВШИХСЯ.

Счётъ родившихся. Мужескаго пола.	Женскаго пола.	Мѣсяцъ и день рожденія.	крещенія.	Имена родившихся.	Званіе, имя, отчество и фамилія родителей, и какого вѣроисповѣданія.	Званіе, имя, отчество и фамилія восприемниковъ.	Кто совершалъ таинство крещенія.	Рукоприкладство свидѣтелей записи по желанію.
		Февраль.						
17.	"	15.	16.	Ѳеодоръ.	Деревни Михайловки крестьянинъ Вукол Ѳеодотовъ Коржишка и его законная жена Матрона Наумова, оба православные.	Села Калужскаго крестьяне: Іоаннъ Владимировъ Иващенко и Онисифора Грачушнаго жена, Ирина Алексѣева.	Священникъ Ѳеодоръ Жуковскій съ псаломщиками Аѳанасіемъ Нестеровскимъ и Кирикомъ Геботаремъ.	
					Священникъ Ѳеодоръ Жуковскій. Псаломщикъ Аѳанасій Нестеровскій. Псаломщикъ Кирикъ Геботаръ.			
"	19.	15.	16.	Анна.	Села Калужскаго крестьянинъ Павелъ Авраамовъ Короленко и его законная жена Марія Лукина, оба православные.	Тогожде села крестьяне: Аверкій Гордіевъ Бойченко и Аврама Короленко, дочь дѣвица Марія. —		
					Священникъ Ѳеодоръ Жуковскій. Псаломщикъ Аѳанасій Нестеровскій. Псаломщикъ Кирикъ Геботаръ.			
18.	"	16.	17.	Ѳеодоръ.	Села Калужскаго крестьянинъ Ѳеодоръ Ермилловъ Мазуренко и законная жена его Анна Ермиллова, оба православные.	Тогожде села крестьяне: Ефектистъ Ивановъ Заикинъ и Ермилла Погребного, дочь дѣвица Ульяна. —		
					Священникъ Ѳеодоръ Жуковскій. Псаломщикъ Аѳанасій Нестеровскій. Псаломщикъ Кирикъ Геботаръ.			

Метрической книги на 1911й годъ, часть первая, о родившихся.

Счетъ родившихся: Мужеска пола	Счетъ родившихся: Женска пола	Мѣсяцъ и день: рожденія	Мѣсяцъ и день: крещенія	Имена родившихся	Званіе, имя, отчество и фамилія родителей, и какого вѣроисповѣданія	Званіе, имя, отчество и фамилія воспріемниковъ	Кто совершалъ таинство крещенія	Рукоприкладство свидѣтелей записи по желанію
		Февраль.						
"	20.	17.	18.	Феодора.	Приволянской волости, поселка Ермоловки крестьянинъ Феодоръ Антоніевъ Липка и его законная жена Синклитикія Емиліанова, оба православные. — Священникъ Феодоръ Торскій. Псаломщикъ Аѳанасій Нестеровскій. Псаломщикъ Кирикъ Чеботарь.	Деревни Царедаровки I (лоскиной) крестьяне: Емиліанъ Петровъ Родченко и Тимоѳея Чумака жена, Татіана Владимирова.	Священникъ Феодоръ Торскій съ псаломщиками Аѳанасіемъ Нестеровскимъ и Кирикомъ Чеботаремъ. —	
"	21.	17.	18.	Анна.	Села Калужскаго крестьянинъ Назарій Павловъ Безбрежный и его законная жена Христина Іоаннова, оба православные. — Священникъ Феодоръ Торскій. Псаломщикъ Аѳанасій Нестеровскій. Псаломщикъ Кирикъ Чеботарь.	Того же села крестьяне: Феодоръ Павловъ Голюкъ и Феодота Заковенко жена, Наталія Феодотова		
19.	"	18.	19.	Феодоръ.	Села Калужскаго крестьянинъ Зотикъ Фокинъ Короленко и его законная жена Іуліанія Игнатіева, оба православные. Священникъ Феодоръ Торскій. Псаломщикъ Аѳанасій Нестеровскій. Псаломщикъ Кирикъ Чеботарь.	Того же села крестьяне: Левъ Никитовъ Короленко и Михаила Остапенко жена, Екатерина Фокина.		
20.	"	19	20.	Феодоръ.	Села Калужскаго крестьянинъ Спиридонъ Симеоновъ Голюкъ и его законная жена Евфимія Трофимова, оба православные. Священникъ Феодоръ Торскій. Псаломщикъ Аѳанасій Нестеровскій. Псаломщикъ Кирикъ Чеботарь.	Того же села крестьяне: Стефанъ Никитовъ Короленко и Гордія Бойченко жена Агриппина Петрова. —		

МЕТРИЧЕСКОЙ КНИГИ НА 1911й ГОДЪ, ЧАСТЬ ПЕРВАЯ, О РОДИВШИХСЯ.

Счетъ родившихся: Мужеска пола	Счетъ родившихся: Женска пола	Мѣсяцъ и день: рожденія	Мѣсяцъ и день: крещенія	Имена родившихся	Званіе, имя, отчество и фамилія родителей, и какого вѣроисповѣданія	Званіе, имя, отчество и фамилія воспріемниковъ	Кто совершалъ таинство крещенія	Рукоприкладство свидѣтелей записи по желанію
		Февраль.						
"	22.	25.	26.	Вѣра.	Таврической губерніи, Мелитопольскаго уѣзда, села Большой Лепатихи Крестьянинъ Филиппъ Даніиловъ Гришко и его законная жена Іуліанія Ѳеодорова, оба православные. Священникъ Ѳеодоръ Тарскій. Псаломщикъ Аѳанасій Нестеровскій. Псаломщикъ Кирикъ Чеботарь.	Той же губерніи, уѣзда и села крестьяне Игнатій Іоанновъ Зубачь и Алексія Зубача жена Елена Алексѣева. —	Священникъ Ѳеодоръ Тарскій съ псаломщиками Аѳанасіемъ Нестеровскимъ и Кирикомъ Чеботаремъ.	
"	23.	25.	26.	Анна.	Села Калужскаго крестьянинъ Трофимъ Стефановъ Михайлюкъ и его законная жена Ксенія Пантелеимонова, оба православные. Священникъ Ѳеодоръ Тарскій. Псаломщикъ Аѳанасій Нестеровскій. Псаломщикъ Кирикъ Чеботарь.	Того же села крестьяне: Климентъ Іововъ Клименко и Каллиника Охрименко жена, Іулитта Пантелеимонова.		
21.	"	27.	28.	Григорій.	Села Калужскаго крестьянинъ Ѳеодоръ Михаиловъ Лисянскій и законная жена его Ирина Іоаннова, оба православные. Священникъ Ѳеодоръ Тарскій. Псаломщикъ Аѳанасій Нестеровскій. Псаломщикъ Кирикъ Чеботарь.	Того же села крестьяне: Александръ Іоанновъ Бобникъ и Игнатія Лисянскаго дочь дѣвица Евдокія.		
7.	9.	Итого въ теченіи Февраля мѣсяца родилось мужеска пола семь (7), женска пола девять (9); обоего пола шестьнадцать (16) душъ. Священникъ Ѳеодоръ Тарскій. Псаломщикъ Аѳанасій Нестеровскій. Псаломщикъ Кирикъ Чеботарь.						

МЕТРИЧЕСКОЙ КНИГИ НА 1911й ГОДЪ, ЧАСТЬ ПЕРВАЯ, О РОДИВШИХСЯ.

Счетъ родившихся: Мужеска пола	Счетъ родившихся: Женска пола	Мѣсяцъ и день: рожденія	Мѣсяцъ и день: крещенія	Имена родившихся	Званіе, имя, отчество и фамилія родителей, и какого вѣроисповѣданія	Званіе, имя, отчество и фамилія воспріемниковъ	Кто совершалъ таинство крещенія	Рукоприкладство свидѣтелей записи по желанію
		Мартъ.						
"	24.	1.	2.	Марія.	Деревни Михайловки (Калачевой) крестьянинъ Стефанъ Феодотовъ Коркишка и его законная жена Евдокія Корниліева, оба православные. Священникъ Феодоръ Тоуст. Псаломщикъ Аѳанасій Нестеровскій. Псаломщикъ Кирикъ Чеботарь.	Той же деревни крестьяне: Стефанъ Артеміевъ Безкровный и Димитрія Ступака жена Пелагія Василіева.—	Священникъ Феодоръ Торскій съ псаломщиками Аѳанасіемъ Нестеровскимъ и Кирикомъ Чеботаремъ.—	
"	25.	1.	2.	Евдокія.	Деревни Федоровки крестьянинъ Карпъ Марковъ Ярченко и его законная жена Александра Даніилова, оба православные. Священникъ Феодоръ Тоуст. Псаломщикъ Аѳанасій Нестеровскій. Псаломщикъ Кирикъ Чеботарь.	Той же деревни крестьянинъ Викторъ Кирилловъ Бондаренко и Херсонскаго мѣщанина Іоанна Генкеля жена, Гликерія Исидорова.—		
"	26.	3.	4.	Евдокія.	Села Калужскаго крестьянинъ Алексѣй Харитоновъ Швидкой и его законная жена Татіана Назаріева, оба православные. Священникъ Феодоръ Тоуст. Псаломщикъ Аѳанасій Нестеровскій. Псаломщикъ Кирикъ Чеботарь.	Того же села крестьяне: Пантелеимонъ Филипповъ Бахута и Назарія Задорожняго, дочь дѣвица Евгенія.—		
"	27.	4.	5.	Евдокія.	Села Калужскаго крестьянинъ Авраамъ Іаковлевъ Пономаренко и его законная жена Марѳа Максимова, оба православные. Священникъ Феодоръ Тоуст. Псаломщикъ Аѳанасій Нестеровскій. Псаломщикъ Кирикъ Чеботарь.	Того же села крестьяне: Димитрій Михайловъ Лѣсянскій и Іоанна Диденко, дочь дѣвица Іулитта.—		

МЕТРИЧЕСКОЙ КНИГИ НА 1911-й ГОДЪ, ЧАСТЬ ПЕРВАЯ, О РОДИВШИХСЯ.

Счетъ родившихся: Мужеска пола	Счетъ родившихся: Женска пола	Мѣсяцъ и день: рожденія	Мѣсяцъ и день: крещенія	Имена родившихся	Званіе, имя, отчество и фамилія родителей, и какого вѣроисповѣданія	Званіе, имя, отчество и фамилія воспріемниковъ	Кто совершалъ таинство крещенія	Рукоприкладство свидѣтелей записи по желанію
		Мартъ						
22.	"	6.	7.	Евгеній.	Села Калужскаго крестьянинъ Титъ Іаковлевъ Бондарь и законная жена его Анна Ѳеодорова, оба православные. Священникъ Ѳеодоръ Тарскій. Псаломщикъ Аѳанасій Нестеровскій. Псаломщикъ Кирикъ Чеботарь.	Крестьяне: села Ново-Александровки, Засельской волости Захарія Іоанновъ Нестеренко и Калужской волости Романа Косякова жена, Таисія Іоаннова. –	Священникъ Ѳеодоръ Тарскій съ псаломщиками Аѳанасіемъ Нестеровскимъ и Кирикомъ Чеботаремъ. –	
23.	"	9.	10.	Алексѣй.	Села Калужскаго крестьянинъ Антоній Пановъ Капуста и законная жена его Евдокія Димитріева, оба православные. Священникъ Ѳеодоръ Тарскій. Псаломщикъ Аѳанасій Нестеровскій. Псаломщикъ Кирикъ Чеботарь.	Того же села крестьяне: Петръ Емиліановъ Диденко и Илія Диденко, дочь дѣвица Марія. –		
24.	"	9.	10.	Алексѣй.	Села Калужскаго крестьянинъ Евфимій Гордіевъ Довгополъ и его законная жена Евгенія Димитріева, оба православные. – Священникъ Ѳеодоръ Тарскій. Псаломщикъ Аѳанасій Нестеровскій. Псаломщикъ Кирикъ Чеботарь.	Того же села крестьяне: Илія Іоанновъ Капуста и Іакова Горобца жена, Агафія Гавріилова. –		
"	28.	11.	12.	Анастасія.	Села Калужскаго крестьянинъ Кириллъ Кононовъ Зима и его законная жена Агафія Назаріева, оба православные. Священникъ Ѳеодоръ Тарскій. Псаломщикъ Аѳанасій Нестеровскій. Псаломщикъ Кирикъ Чеботарь.	Того же села крестьяне: Евфимій Павловъ Браило и Назарія Задорожняго, дочь дѣвица Евгенія. –		

МЕТРИЧЕСКОЙ КНИГИ НА 1911 Г.

ГОДЪ, ЧАСТЬ ПЕРВАЯ, О РОДИВШИХСЯ.

Счетъ родившихся. Мужескаго пола.	Женскаго пола.	Мѣсяцъ и день рожденія.	крещенія.	Имена родившихся.	Званіе, имя, отчество и фамилія родителей, и какого вѣроисповѣданія.	Званіе, имя, отчество и фамилія восприемниковъ.	Кто совершалъ таинство крещенія.	Рукоприкладство свидѣтелей записи по желанію.
		Марта						
"	29.	13.	14.	Евдокія.	Села Калушскаго крестьянина Іакова Семин. Овостенко и законныя жены Маріи Игнатіева оба православные.	Того же села крестьяне: Стефанъ Семинъ Винниченскій и Евгенія Кузьмова, девица Маріамна.	Священникъ Феодоръ Тарскій. Псаломщикъ Алексѣй Нестеровскій. Псаломщикъ Кирилъ Себастьяновъ.	
25.	"	15.	16.	Алексѣй.	Села Калушскаго крестьянина Іоанна Митрофанова Волосенко и его законная жена Агафія Іаковлева, оба православные.	Того же села крестьяне: Стефанъ Никитовъ Короленко и Григорія Ивановенко жена, Марѳа Митрофанова.	Священникъ Феодоръ Тарскій. Псаломщикъ Алексѣй Нестеровскій. Псаломщикъ Кирилъ Себастьяновъ.	
26.	"	15.	16.	Алексѣй.	Села Калушскаго крестьянина Андрей Лукинъ Диденко и его законная жена Христина Семина, оба православные.	Того же села крестьяне: Игнатій Алексѣевъ Лисянскій и Ѳеодора Дворецкаго жена, Мавра Дмитріева.	Священникъ Феодоръ Тарскій. Псаломщикъ Алексѣй Нестеровскій. Псаломщикъ Кирилъ Себастьяновъ.	
27.	"	16.	17.	Алексѣй.	Деревни Ѳедоровки крестьянина Іакова Кирилова Бондаренка и его законная жена Марѳа Іоанновна, оба православные.	Той же деревни крестьяне: Іоаннъ Макаріевъ Прокоровъ и Іоанна Бондаренко жена, Агафія Агѣенкова.	Священникъ Феодоръ Тарскій. Псаломщикъ Алексѣй Нестеровскій. Псаломщикъ Кирилъ Себастьяновъ.	

МЕТРИЧЕСКОЙ КНИГИ НА 1911й ГОДЪ, ЧАСТЬ ПЕРВАЯ, О РОДИВШИХСЯ.

Счетъ родившихся: Мужеска пола	Счетъ родившихся: Женска пола	Мѣсяцъ и день: рожденія	Мѣсяцъ и день: крещенія	Имена родившихся	Званіе, имя, отчество и фамилія родителей, и какого вѣроисповѣданія	Званіе, имя, отчество и фамилія воспріемниковъ	Кто совершалъ таинство крещенія	Рукоприкладство свидѣтелей записи по желанію
		Мартъ.						
28.	..	17.	18.	Алексѣй.	Села Калужскаго крестьянинъ Гавріилъ Ѳоминъ Хвостенко и его законная жена Марѳа Архиппова, оба православные. — Священникъ Ѳеодоръ Торскій. Псаломщикъ Аѳанасій Нестеровскій. Псаломщикъ Кирикъ Чеботарь.	Того же села крестьяне: Іоаннъ Ѳоминъ Хвостенко и Іоанна Хвостенко, дочь дѣвица Марія. —	Священникъ Ѳеодоръ Торскій съ псаломщиками Аѳанасіемъ Нестеровскимъ и Кирикомъ Чеботаремъ. —	
29.	..	19.	20.	Василій.	Села Ново-Александровки, Засельской волости, крестьянинъ Захарія Іоанновъ Нестеренко и его законная жена Софія Алексѣева, оба православные. — Священникъ Ѳеодоръ Торскій. Псаломщикъ Аѳанасій Нестеровскій. Псаломщикъ Кирикъ Чеботарь.	Крестьяне: села Калужскаго Романъ Корниліевъ Косяковъ и Полтавской губерніи, Кременчугскаго уѣзда, с. Александровки Антонія Черныша жена Параскева Григоріева.		
30.	..	22.	23.	Гавріилъ.	Села Калужскаго крестьянинъ Іоаннъ Артемоновъ Остапенко и его законная жена Татіана Макаріева, оба православные. Священникъ Ѳеодоръ Торскій. Псаломщикъ Аѳанасій Нестеровскій. Псаломщикъ Кирикъ Чеботарь.	Того же села крестьяне: Лука Евфиміевъ Остапенко и Артемона Остапенко дочь дѣвица Гулитта. —		
"	30.	25.	26.	Меланія.	Деревни Федоровки крестьянинъ Емиліанъ Іоанновъ Невтоменко и его законная жена — Олимпіада Исидорова, оба православные. Священникъ Ѳеодоръ Торскій. Псаломщикъ Аѳанасій Нестеровскій. Псаломщикъ Кирикъ Чеботарь.	Той же деревни крестьяне Макарій Саввовъ Шестирянскій и Мелетія Дьяченко жена Гликерія Гавріилова. —		

1 АГ 1408854 25/IV 71

МЕТРИЧЕСКОЙ КНИГИ НА 1911-й ГОДЪ, ЧАСТЬ ПЕРВАЯ, О РОДИВШИХСЯ.

20

Счетъ родившихся: Мужеска пола	Счетъ родившихся: Женска пола	Мѣсяцъ и день: рожденія	Мѣсяцъ и день: крещенія	Имена родившихся	Званіе, имя, отчество и фамилія родителей, и какого вѣроисповѣданія	Званіе, имя, отчество и фамилія воспріемниковъ	Кто совершалъ таинство крещенія	Рукоприкладство свидѣтелей записи по желанію
		Мартъ						
"	31.	25.	26.	Анна.	Села Калужскаго крестьянинъ Іоаннъ Артемоновъ Шевченко и его законная жена Меланія Мартинова, оба православные. Священникъ Феодоръ Тарскій. Псаломщикъ Аѳанасій Нестеровскій. Псаломщикъ Кирикъ Чеботарь.	Того же села крестьяне: Артемій Гавріиловъ Шевченко и Мартина Моруса, дочь дѣвица Агриппина.	Священникъ Феодоръ Тарскій съ псаломщиками Аѳанасіемъ Нестеровскимъ и Кирикомъ Чеботаремъ.	
31.	"	26.	27.	Алексѣй.	Села Калужскаго крестьянинъ Митрофанъ Марковъ Исковъ и его законная жена Марія Іоаннова, оба православные. — Священникъ Феодоръ Тарскій. Псаломщикъ Аѳанасій Нестеровскій. Псаломщикъ Кирикъ Чеботарь.	Того же ~~[illegible]~~ села крестьяне: Тихонъ Леонтіевъ Бродецкій и Александра Лисянскаго, жена, Марія Емиліанова. —		
"	32.	29.	30.	Марія.	Села Калужскаго крестьянинъ Панкратій Онуфріевъ Чалый и его законная жена Варвара Тимоѳеева, оба православные. — Священникъ Феодоръ Тарскій. Псаломщикъ Аѳанасій Нестеровскій. Псаломщикъ Кирикъ Чеботарь.	Того же села крестьяне: Романъ Никитовъ Чалый и Тимоѳея Лисянскаго, дочь дѣвица Ирина. —		
10.	9.	Итого въ теченіи Марта мѣсяца родилось мужеска пола десять (10), женскаго пола девять (9); обоего пола девятьнадцать (19) душъ. Священникъ Феодоръ Тарскій. Псаломщикъ Аѳанасій Нестеровскій. Псаломщикъ Кирикъ Чеботарь.						

МЕТРИЧЕСКОЙ КНИГИ НА 1971 ГОДЪ, ЧАСТЬ ПЕРВАЯ, О РОДИВШИХСЯ.

Счетъ родившихся: Мужеска пола	Счетъ родившихся: Женска пола	Мѣсяцъ и день: рожденія	Мѣсяцъ и день: крещенія	Имена родившихся	Званіе, имя, отчество и фамилія родителей, и какого вѣроисповѣданія	Званіе, имя, отчество и фамилія воспріемниковъ	Кто совершалъ таинство крещенія	Рукоприкладство свидѣтелей записи по желанію
		Апрѣль.						
32.	..	1.	1.	Андрей.	Села Калужскаго крестьянинъ Ѳеодосій Кононовъ Зима и его законная жена Марія Терентіева, оба православные. Священникъ Ѳеодоръ Тарсъ Псаломщикъ Аѳанасій Нестеровскій Псаломщикъ Кирикъ Чеботарь.	Того же села крестьяне: Андрей Василіевъ Саларевъ и Ѳеодора Звѣздуна жена, Агриппина Евфиміева. —	Священникъ Ѳеодоръ Тарсъ съ псаломщиками Аѳанасіемъ Нестеровскимъ и Кирикомъ Чеботаремъ. —	
"	33.	1.	2.	Марія.	Березнеговатскій мѣщанинъ Ѳеодоръ Іоанновъ Прусай и его законная жена Ксенія Игнатіева, оба православные. Священникъ Ѳеодоръ Тарсъ Псаломщикъ Аѳанасій Нестеровскій Псаломщикъ Кирикъ Чеботарь.	Крестьяне села Калужскаго Никита Василіевъ Коваленко и Евфимія Утеловскаго жена, Харитина Симеонова.		
..	34.	2	3.	Марія.	Деревни Михайловки крестьянинъ Филиппъ Трофимовъ Чичмарь и его законная жена Марія Ѳеодорова, оба православные. Священникъ Ѳеодоръ Тарсъ Псаломщикъ Аѳанасій Нестеровскій Псаломщикъ Кирикъ Чеботарь.	Крестьяне: села Калужскаго Евфимій Іоанновъ Бондарь и деревни Михайловки Мины Гоцкаго, дочь дѣвица Матрона. —		

МЕТРИЧЕСКОЙ КНИГИ НА 1911-й ГОДЪ, ЧАСТЬ ПЕРВАЯ, О РОДИВШИХСЯ.

Счетъ родившихся: Мужеска пола	Счетъ родившихся: Женска пола	Мѣсяцъ и день: рожденія	Мѣсяцъ и день: крещенія	Имена родившихся	Званіе, имя, отчество и фамилія родителей, и какого вѣроисповѣданія	Званіе, имя, отчество и фамилія воспріемниковъ	Кто совершалъ таинство крещенія	Рукоприкладство свидѣтелей записи по желанію
		Апрѣль.						
33.	"	9.	10.	Терентій.	Деревни Царедаровки (Вѣтровой) крестьянинъ Василій Николаевъ Михайленко и его законная жена Василисса Матвеева, оба православные.- Священникъ Феодоръ Торскій Псаломщикъ Аѳанасій Нестеровскій. Псаломщикъ Кирикъ Чеботарь.	Той же деревни крестьяне: Василій Лазаревъ Михайленко и Захарій Михайленко жена Елена Харитонова.-	Священникъ Феодоръ Торскій съ псаломщиками Аѳанасіемъ Нестеровскимъ и Кирикомъ Чеботаремъ.-	
34.	"	9.	10.	Терентій.	Села Калужскаго крестьянинъ Евграфій Мартыновъ Морусъ и его законная жена Варвара Лаврентіева, оба православные. Священникъ Феодоръ Торскій Псаломщикъ Аѳанасій Нестеровскій. Псаломщикъ Кирикъ Чеботарь.	Того же села крестьяне: Ананія Гавріиловъ Клименко и Василія Швидкого жена Матрона Арсеніева.		
"	35.	10.	11.	Марія.	Деревни Федоровки крестьянинъ Никифоръ Симеоновъ Чуприна и его законная жена Лукія Симеонова, оба православные. Священникъ Феодоръ Торскій Псаломщикъ Аѳанасій Нестеровскій. Псаломщикъ Кирикъ Чеботарь.	Той-же деревни крестьяне: Пантелеимонъ Хрисанфовъ Назаренко и Феодота Евфимова Юрченко жена Меланія Симеонова.-		
"	36.	40.	11.	Марія. (внѣбрачная.)	Полтавской губерніи Золотоношскаго уѣзда, Мельниковской волости, крестьянка Варвара Иліина Калюжная, православная.- Священникъ Феодоръ Торскій Псаломщикъ Аѳанасій Нестеровскій. Псаломщикъ Кирикъ Чеботарь.	Березнеговатскій мѣщанинъ Василій Дороѳеевъ Турдша и крестьянина с. Калужскаго Николая Опяты дочь дѣвица Марія.		

МЕТРИЧЕСКОЙ КНИГИ НА 1911й ГОДЪ, ЧАСТЬ ПЕРВАЯ, О РОДИВШИХСЯ.

Счетъ родившихся: Мужеска пола	Счетъ родившихся: Женска пола	Мѣсяцъ и день: рожденія	Мѣсяцъ и день: крещенія	Имена родившихся	Званіе, имя, отчество и фамилія родителей, и какого вѣроисповѣданія	Званіе, имя, отчество и фамилія воспріемниковъ	Кто совершалъ таинство крещенія	Рукоприкладство свидѣтелей записи по желанію
		Апрѣль.						
35.	"	10.	11.	Ѳеодосій.	Села Калужскаго крестьянинъ Григорій Зиновіевъ Диденко и его законная жена Гуліанія Игнатіева, оба православные.- Священникъ Ѳеодоръ Торскій Псаломщикъ Аѳанасій Нестеровскій Псаломщикъ Кирикъ Чеботарь.	Того же села крестьяне: Максимъ Мануиловъ Ужеловскій и Спиридона Звѣздуна жена Параскева Маркова.-	Священникъ Ѳеодоръ Торскій съ псаломщиками Аѳанасіемъ Нестеровскимъ и Кирикомъ Чеботаремъ.-	
36.	"	11.	12.	Георгій.	Села Калужскаго крестьянинъ Алексѣй Симеоновъ Ужеловскій и его законная жена Акилина Петрова, оба православные. Священникъ Ѳеодоръ Торскій Псаломщикъ Аѳанасій Нестеровскій Псаломщикъ Кирикъ Чеботарь.	Того же села крестьяне: Онисимъ Картовъ Диденко и Евсевія Згуровскаго жена Марія Симеонова.		
37.	"	12.	13.	Георгій.	Деревни Михайловки (Калачевой) крестьянинъ Климентъ Іосифовъ Лакисъ и его законная жена Евдокія Емиліанова, оба православные. Священникъ Ѳеодоръ Торскій Псаломщикъ Аѳанасій Нестеровскій Псаломщикъ Кирикъ Чеботарь.	Той же деревни крестьяне: Филиппъ Трофимовъ Чичмарь и Кирилла Бѣлоконь жена Ирина Стефанова.-		
38.	"	12.	13.	Георгій и	Села Калужскаго крестьянинъ			
39.	"	"	"	Іоаннъ близнецы.	Романъ Игнатіевъ Козачекъ и его законная жена Александра Лаврентіева, оба православные. Священникъ Ѳеодоръ Торскій Псаломщикъ Аѳанасій Нестеровскій Псаломщикъ Кирикъ Чеботарь.	Воспріемниковъ не было.		

МЕТРИЧЕСКОЙ КНИГИ НА 1911 ГОДЪ, ЧАСТЬ ПЕРВАЯ, О РОДИВШИХСЯ.

Счетъ родившихся: Мужеска пола	Счетъ родившихся: Женска пола	Мѣсяцъ и день: рожденія	Мѣсяцъ и день: крещенія	Имена родившихся	Званіе, имя, отчество и фамилія родителей, и какого вѣроисповѣданія	Званіе, имя, отчество и фамилія воспріемниковъ	Кто совершалъ таинство крещенія	Рукоприкладство свидѣтелей записи по желанію
		Апрѣль.						
"	37.	12.	13.	Марія.	Села Калужскаго крестьянинъ Илія Іоанновъ Трехгубенко и его законная жена Харитина Даніилова, оба православные. Священникъ Ѳеодоръ Торскій. Псаломщикъ Аѳанасій Нестеровскій. Псаломщикъ Кирикъ Чеботарь.	Александрійскаго уѣзда, села Дониной Каменки крестьянинъ Трофимъ Гавріиловъ Филиппенко и с. Калужскаго крестьянка Евдокимія Іоаннова Власенко. —	Священникъ Ѳеодоръ Торскій съ псаломщиками Аѳанасіемъ Нестеровскимъ и Кирикомъ Чеботаремъ. —	
40.	"	13.	14.	Антоній.	Села Калужскаго крестьянинъ Лаврентій Тимоѳеевъ Бондарь и его законная жена Елена Николаева, оба православные. — Священникъ Ѳеодоръ Торскій. Псаломщикъ Аѳанасій Нестеровскій. Псаломщикъ Кирикъ Чеботарь.	Того же села крестьяне: Игнатій Алексѣевъ Лисянскій и Матѳея Диденко жена Екатерина Василіева. —		
41.	"	13.	14.	Антоній.	Села Калужскаго крестьянинъ Романъ Самсоновъ Бондарь и его законная жена Пелагія Петрова, оба православные. — Священникъ Ѳеодоръ Торскій. Псаломщикъ Аѳанасій Нестеровскій. Псаломщикъ Кирикъ Чеботарь.	Села Большой Лепатихи, Мелитопольскаго уѣзда, Таврической губерніи крестьянинъ Андрей Петровъ Васильченко и псаломщика Кирика Чеботаря дочь дѣвица Марія.		
42.	"	15.	16.	Антоній.	Села Калужскаго крестьянинъ Григорій Ѳеодотовъ Зима и его законная жена Гликерія Емиліанова, оба православные. Священникъ Ѳеодоръ Торскій. Псаломщикъ Аѳанасій Нестеровскій. Псаломщикъ Кирикъ Чеботарь.	Того же села крестьяне: Кириллъ Кирилловъ Бохута и Ермолая Ковбасы жена Елена Ѳеодотова. —		

25

МЕТРИЧЕСКОЙ КНИГИ НА 1911 ГОДЪ, ЧАСТЬ ПЕРВАЯ, О РОДИВШИХСЯ.

Счетъ родившихся: Мужеска пола	Счетъ родившихся: Женска пола	Мѣсяцъ и день: рожденія	Мѣсяцъ и день: крещенія	Имена родившихся	Званіе, имя, отчество и фамилія родителей, и какого вѣроисповѣданія	Званіе, имя, отчество и фамилія воспріемниковъ	Кто совершалъ таинство крещенія	Рукоприкладство свидѣтелей записи по желанію
		Апрѣль						
"	38.	16.	17.	Надежда.	Крестьянинъ села Большой Лепатихи, Мелитопольскаго уѣзда, Таврической губерніи Филиппъ Епифановъ Гришко и его законная жена Ирина Исаіева, оба православные. — Священникъ Феодоръ Тарсъ. Псаломщикъ Аѳанасій Нестеровскій. Псаломщикъ Кирикъ Чеботарь.	Того же села крестьяне: Стефана Петрова Юрченко жена Наталія Никитова и Симеонъ Филиппов Гришко. —	Священникъ Феодоръ Тарскій съ псаломщиками Аѳанасіемъ Нестеровскимъ и Кирикомъ Чеботаремъ. —	
"	39.	17.	18.	Антонина.	Черниговской губерніи, Новозыбковскаго уѣзда, села Новыхъ Бобовичей крестьянинъ Леонтій Ананіевъ Мастабаевъ и его законная жена Агафія Петрова, оба православные. — Священникъ Феодоръ Тарсъ. Псаломщикъ Аѳанасій Нестеровскій. Псаломщикъ Кирикъ Чеботарь.	Села Ново-Александровки, Засельской волости крестьянинъ Захарія Іоанновъ Нестеренко и с. Калужскаго крестьянина Николая Салярева жена Клавдія Кодратова. —		
43.	"	17.	18.	Георгій.	Деревни Царедаровки (Вѣтровой) крестьянинъ Стефанъ Евсевіевъ Нарышный и его законная жена Матрона Ѳеодотова, оба православные. — Священникъ Феодоръ Тарсъ. Псаломщикъ Аѳанасій Нестеровскій. Псаломщикъ Кирикъ Чеботарь.	Той же деревни крестьяне: Іерофей Іоанновъ Михайленко и Димитрія Гавріилова Нарышнаго жена Татіана Іоаннова. —		

МЕТРИЧЕСКОЙ КНИГИ НА 1911 Г.

ГОДЪ, ЧАСТЬ ПЕРВАЯ, О РОДИВШИХСЯ.

Счётъ родившихся. Мужескаго пола.	Счётъ родившихся. Женскаго пола.	Мѣсяцъ и день рожденія.	Мѣсяцъ и день крещенія.	Имена родившихся.	Званіе, имя, отчество и фамилія родителей, и какого вѣроисповѣданія.	Званіе, имя, отчество и фамилія восприёмниковъ.	Кто совершалъ таинство крещенія.	Рукоприкладство свидѣтелей записи по желанію.
		Апрѣль.						
"	40.	21.	22.	Вѣра.	Деревни Ѳедоровки крестьянина Алексѣя Евдокимова Бѣлый и его законная жена Матрона Филиппова, оба православные. — Священникъ Ѳеодоръ Тюринъ Псаломщикъ Аѳанасій Нестеровскій. Псаломщикъ Кирикъ Чеботарь.	Той же деревни крестьяне: Романъ Арсеніевъ Гура и Пордирія Лукашенко жена Ирина Никифорова. —	Священникъ Ѳеодоръ Тюринъ Настоятельница Матрона Кириковская (Чеботарева). —	
"	41.	21.	22.	Любовь.	Села Калужскаго крестьянина Наумъ Емельяновъ Бондорь и его законная жена Евгенія Евтихіева, оба православные. — Священникъ Ѳеодоръ Тюринъ Псаломщикъ Аѳанасій Нестеровскій. Псаломщикъ Кирикъ Чеботарь.	того же села крестьяне: Самуилъ Емельяновъ Бондорь и Ёсифа Бондоря жена Марія Емеліева. —		
44.	"	22.	23.	Георгій (внѣбрачный)	Села Калужскаго крестьянка дѣвица Евгенія Павлова Ядуженко православная. — Священникъ Ѳеодоръ Тюринъ Псаломщикъ Аѳанасій Нестеровскій. Псаломщикъ Кирикъ Чеботарь.	Того же села крестьяне: Іоакимъ Кодратовъ Пилюгинъ и Моисея Выменскаго дочь дѣвица Меланія. —		
45.	"	22.	23.	Георгій.	Деревни Михайловки (Калоченой) крестьянинъ Несторъ Евремѣевъ Тыцкій и его законная жена Евдокимія, оба православные. — Священникъ Ѳеодоръ Тюринъ Псаломщикъ Аѳанасій Нестеровскій. Псаломщикъ Кирикъ Чеботарь.	Той же деревни крестьяне Тимовей Артеміевъ Затурянъ и Тихона Тыцкаго жена Елена Андреева. —		

МЕТРИЧЕСКОЙ КНИГИ НА 1911й ГОДЪ, ЧАСТЬ ПЕРВАЯ, О РОДИВШИХСЯ.

Счетъ родившихся: Мужеска пола	Счетъ родившихся: Женска пола	Месяцъ и день: рожденія	Месяцъ и день: крещенія	Имена родившихся	Званіе, имя, отчество и фамилія родителей, и какого вероисповеданія	Званіе, имя, отчество и фамилія воспріемниковъ	Кто совершалъ таинство крещенія	Рукоприкладство свидетелей записи по желанію
		Апрѣль.						
46.	"	23.	24.	Петръ.	Деревни Федоровки крестьянинъ Андрей Петровъ Подгорній и его законная жена Марія Симеонова, оба православные. Священникъ Феодоръ Торскій. Псаломщикъ Аѳанасій Нестеровскій. Псаломщикъ Кирикъ Чеботарь.	Той же деревни крестьяне: Іоаннъ Павловъ Проскуренко и Іоанна Рышенштадъ жена, Клавдія Іоаннова.	Священникъ Феодоръ Торскій съ псаломщиками Аѳанасіемъ Нестеровскимъ и Кирикомъ Чеботаремъ. —	
"	42.	23.	24.	Евдокія.	Села Калужскаго крестьянинъ Карпъ Іоанновъ Трехгубенко и его законная жена Марина Аркадіева, оба православные. Священникъ Феодоръ Торскій. Псаломщикъ Аѳанасій Нестеровскій. Псаломщикъ Кирикъ Чеботарь.	Того же села крестьяне: Даміанъ Наумовъ Головко и Аркадія Власенко, дочь дѣвица Параскева.		
"	43.	24.	25.	Вѣра.	Села Калужскаго крестьянинъ Іоаннъ Петровъ Диденко и его законная жена Анна Іустинова, оба православные. Священникъ Феодоръ Торскій. Псаломщикъ Аѳанасій Нестеровскій. Псаломщикъ Кирикъ Чеботарь.	Того же села крестьяне: Феодоръ Іустиновъ Цымбалистый и Петра Диденко, дочь дѣвица Феодора. —		

МЕТРИЧЕСКОЙ КНИГИ НА 1911 ГОДЪ, ЧАСТЬ ПЕРВАЯ, О РОДИВШИХСЯ.

Счетъ родившихся: Мужеска пола	Счетъ родившихся: Женска пола	Мѣсяцъ и день: рожденія	Мѣсяцъ и день: крещенія	Имена родившихся	Званіе, имя, отчество и фамилія родителей, и какого вѣроисповѣданія	Званіе, имя, отчество и фамилія воспріемниковъ	Кто совершалъ таинство крещенія	Рукоприкладство свидѣтелей записи по желанію
		Апрѣль.						
47.	..	25.	26.	Георгій.	Деревни Царедаровки (Вѣтровой) крестьянинъ Ерофей Іоанновъ Михайленко и его законная жена Марія Евсевіева, оба православные. Священникъ Ѳеодоръ Тарса. Псаломщикъ Аѳанасій Нестеровскій. Псаломщикъ Кирикъ Чеботарь.	Березнеговатскій мѣщанинъ Павелъ Симеоновъ Евфименко и крестьянина села Калужскаго Симеона Штефана, дочь дѣвица Марія.-	Священникъ Ѳеодоръ Тарскій съ псаломщиками Аѳанасіемъ Нестеровскимъ и Кирикомъ Чеботаремъ	
..	44.	26.	27.	Вѣра.	Села Калужскаго крестьянинъ Емиліанъ Потапіевъ Мысникъ и его законная жена Агафія Алексѣева, оба православные.- Священникъ Ѳеодоръ Тарса. Псаломщикъ Аѳанасій Нестеровскій. Псаломщикъ Кирикъ Чеботарь.	Того же села крестьяне: Андрей Григоріевъ Пересунько и Константина Заикина жена Евдокія Потапіева.-		
48.	..	26.	27.	Николай.	Крестьянинъ села Калужскаго Макарій Василіевъ Иващенко и его законная жена Наталія Григоріева, оба православные.- Священникъ Ѳеодоръ Тарскій. Псаломщикъ Аѳанасій Нестеровскій. Псаломщикъ Кирикъ Чеботарь.	Того же села крестьяне: Ѳеодоръ Василіевъ Вышенскій и Александра Думанецкаго жена Ѳевронія Филиппова.-		
49.	..	28.	29.	Николай.	Села Калужскаго крестьянинъ Ѳеодоръ Іоанновъ Ковбоса и его законная жена Евфросинія Назаріева, оба православные.- Священникъ Ѳеодоръ Тарскій. Псаломщикъ Аѳанасій Нестеровскій. Псаломщикъ Кирикъ Чеботарь.	Того же села крестьяне: Аѳанасій Іоанновъ Клименко и Іосифа Власенко жена Синклитикія Ерофеева.-		

1. А2 1054304 9.XII.66

МЕТРИЧЕСКОЙ КНИГИ НА 1911 ГОДЪ, ЧАСТЬ ПЕРВАЯ, О РОДИВШИХСЯ.

Счетъ родившихся: Мужеска пола	Счетъ родившихся: Женска пола	Мѣсяцъ и день: рожденія	Мѣсяцъ и день: крещенія	Имена родившихся	Званіе, имя, отчество и фамилія родителей, и какого вѣроисповѣданія	Званіе, имя, отчество и фамилія воспріемниковъ	Кто совершалъ таинство крещенія	Рукоприкладство свидѣтелей записи по желанію
		Апрѣль						
50.	..	29.	30.	Василій.	Села Калужскаго крестьянинъ Василій Зиновіевъ Диденко и его законная жена Пелагія Іоаннова, оба православные. Священникъ Ѳеодоръ Торскій. Псаломщикъ Аѳанасій Нестеровскій. Псаломщикъ Кирилъ Чеботарь.	Того же села крестьяне: Евдокимъ Зиновіевъ Диденко и Евгенія Кравченко, жена Соломонія Потапіева.	Священникъ Ѳеодоръ Торскій съ псаломщиками Аѳанасіемъ Нестеровскимъ и Кирилломъ Чеботаремъ.	
..	45.	29.	30.	Вѣра.	Александрійскаго уѣзда, Косовской волости, села Александровки крестьянинъ Симеонъ Петровъ Залата и его законная жена Анна Павлова, оба православные. Священникъ Ѳеодоръ Торскій. Псаломщикъ Аѳанасій Нестеровскій. Псаломщикъ Кирилъ Чеботарь.	Села Калужскаго крестьяне: Ѳеодоръ Тимоѳеевъ Залкинъ и Ермолая Ковбасы, дочь дѣвица Меланія.		
19.	13.	Итого въ Апрѣлѣ мѣсяцѣ родившихся мужеска пола девятьнадцать (19), женска пола тринадцать (13); обоего пола тридцать два (32). Священникъ Ѳеодоръ Торскій. Псаломщикъ Аѳанасій Нестеровскій. Псаломщикъ Кирилъ Чеботарь.						

МЕТРИЧЕСКОЙ КНИГИ НА 1911 ГОДЪ, ЧАСТЬ ПЕРВАЯ, О РОДИВШИХСЯ.

Счетъ родившихся: Мужеска пола	Счетъ родившихся: Женска пола	Мѣсяцъ и день: рожденія	Мѣсяцъ и день: крещенія	Имена родившихся	Званіе, имя, отчество и фамилія родителей, и какого вѣроисповѣданія	Званіе, имя, отчество и фамилія воспріемниковъ	Кто совершалъ таинство крещенія	Рукоприкладство свидѣтелей записи по желанію
		Май						
"	46.	7.	8.	Марія.	Села Калужскаго крестьянинъ Григорій Сергѣевъ Суховой и его законная жена Александра Тимоѳеева, оба православные. Священникъ Ѳеодоръ Тарскій. Псаломщикъ Аѳанасій Нестеровскій. Псаломщикъ Кирикъ Чеботарь.	Того же села крестьяне: Михаилъ Филиппов Суховой и Ананій Клименко жена Варвара Димитріева. —	Священникъ Ѳеодоръ Тарскій съ псаломщиками Аѳанасіемъ Нестеровскимъ и Кирикомъ Чеботаремъ. —	
"	47.	11.	12.	Екатерина.	Села Калужскаго крестьянинъ Ѳеоктистъ Терентіевъ Якубенко и его законная жена Гликерія Василіева, оба православные. — Священникъ Ѳеодоръ Тарскій. Псаломщикъ Аѳанасій Нестеровскій. Псаломщикъ Кирикъ Чеботарь.	Того же села крестьяне: Емиліанъ Наумовъ Бондарь и Моисея Бродецкаго жена Ксенія Іоаннова.		
"	48.	12.	13.	Екатерина.	Тираспольскаго уѣзда, деревни Торусовой крестьянинъ Онисимъ Іоанновъ Саларевъ и его законная жена Синклитикія Іоаннова, оба православные. Священникъ Ѳеодоръ Тарскій. Псаломщикъ Аѳанасій Нестеровскій. Псаломщикъ Кирикъ Чеботарь.	Села Калужскаго крестьяне: Авксентій Стефановъ Михайленко и Николая Саларева жена Клавдія Кодратова. —		
"	49.	14.	15.	Елена.	Деревни Михайловки крестьянинъ Павелъ Андреевъ Чепурной и его законная жена Василисса Артеміева, оба православные. Священникъ Ѳеодоръ Тарскій. Псаломщикъ Аѳанасій Нестеровскій. Псаломщикъ Кирикъ Чеботарь.	Той же деревни крестьяне: Іоаннъ Артеміевъ Безкровный и Петра Губскаго жена ~~Наталія~~ Надежда Филиппова. Въ графѣ о воспріемникахъ подъ № 49 м. п. въ 16 стр. слѣдуетъ читать Надежда, а не Наталія. Священникъ Ѳеодоръ Тарскій		

Изд. Свид. № 770119 3/XI 53.

МЕТРИЧЕСКОЙ КНИГИ НА 1911 ГОДЪ, ЧАСТЬ ПЕРВАЯ, О РОДИВШИХСЯ.

Счетъ родившихся: Мужеска пола	Счетъ родившихся: Женска пола	Мѣсяцъ и день: рожденія	Мѣсяцъ и день: крещенія	Имена родившихся	Званіе, имя, отчество и фамилія родителей, и какого вѣроисповѣданія	Званіе, имя, отчество и фамилія воспріемниковъ	Кто совершалъ таинство крещенія	Рукоприкладство свидѣтелей записи по желанію
		Май						
"	50.	14.	15.	Елена.	Села Калужскаго крестьянинъ Симеонъ Филиппов Власенко и его законная жена Анастасія Феодорова, оба православные.- Священникъ Феодоръ Тарский Псаломщикъ Аѳанасій Нестеровскій. Псаломщикъ Кирикъ Чеботарь.	Того же села крестьяне: Григорій Симеоновъ Михайлюкъ и дѣвица Феодосія Никитова Звѣздунова.-	Священникъ Феодоръ Тарскій съ псаломщиками Аѳанасіемъ Нестеровскимъ и Кириломъ Чеботаревымъ.-	
"	51.	14.	15.	Любовь.	Села Калужскаго крестьянинъ Макарій Стефановъ Кравченко и его законная жена Елена Василіева, оба православные. Священникъ Феодоръ Тарскій Псаломщикъ Аѳанасій Нестеровскій. Псаломщикъ Кирикъ Чеботарь.	Того же села крестьяне: Симеонъ Іоанновъ Кованный и Иліи Олійниченко жена Марѳа Макаріева.-		
51.	"	15.	16.	Николай.	Села Калужскаго крестьянинъ Кодратъ Никифоровъ Клименко и его законная жена Марія Ермолаева, оба православные.- Священникъ Феодоръ Тарскій Псаломщикъ Аѳанасій Нестеровскій. Псаломщикъ Кирикъ Чеботарь.	Того же села крестьяне: Іоаннъ Артемоновъ Остапенко и Кирилла Бахуты дочь, дѣвица, Евдокія.-		
52.	"	15.	16.	Николай.	Села Калужскаго крестьянинъ Михаилъ Кононовъ Зима и его законная жена Февронія Іоаннова, оба православные.- Священникъ Феодоръ Тарскій Псаломщикъ Аѳанасій Нестеровскій. Псаломщикъ Кирикъ Чеботарь.	Того же села крестьяне: Александръ Сисоевъ Лисянскій и Димитрія Пересунька жена Меланія Іоаннова.		

МЕТРИЧЕСКОЙ КНИГИ НА 1911 ГОДЪ, ЧАСТЬ ПЕРВАЯ, О РОДИВШИХСЯ.

Счетъ родившихся: Мужеска пола	Счетъ родившихся: Женска пола	Мѣсяцъ и день: рожденія	Мѣсяцъ и день: крещенія	Имена родившихся	Званіе, имя, отчество и фамилія родителей, и какого вѣроисповѣданія	Званіе, имя, отчество и фамилія воспріемниковъ	Кто совершалъ таинство крещенія	Рукоприкладство свидѣтелей записи по желанію
		Май.						
"	52.	21.	22.	Елена.	Полтавской губерніи, Кременчугскаго уѣзда, села Петрашевки, Горбовской волости, крестьянинъ Григорій Никифоровъ Оскома и его законная жена Василиса Андреева, оба православные. — Священникъ Ѳеодоръ Торскій. Псаломщикъ Аѳанасій Нестеровскій. Псаломщикъ Кирикъ Чеботарь.	Деревни Федоровки крестьяне: Косма Евтихіевъ Дьяченко и Димитрія Гуры жена Ѳеодосія Прокопіева. —	Священникъ Ѳеодоръ Торскій съ псаломщиками Аѳанасіемъ Нестеровскимъ и Кирикомъ Чеботаремъ. —	
"	53.	23.	24.	Елена внѣбрачная.	Черниговской губерніи, Суражскаго уѣзда, Душаминской волости, деревни Гудовки крестьянка, дѣвица, Анна Евфимова Балабасова, православная. Священникъ Ѳеодоръ Торскій. Псаломщикъ Аѳанасій Нестеровскій. Псаломщикъ Кирикъ Чеботарь.	Села Архангельскаго, Херсон. уѣзда, крестьянинъ Елисей Адріановъ Ступакъ и дер. Сергѣевки крестьянка Марія Ѳомина Майдуръ.		
"	54.	23.	24.	Елена.	Деревни Михайловки крестьянинъ Аѳанасій Климентовъ Войко и его законная жена Ирина Васильева, оба православные. — Священникъ Ѳеодоръ Торскій. Псаломщикъ Аѳанасій Нестеровскій. Псаломщикъ Кирикъ Чеботарь.	Той же деревни крестьяне: Діомидъ Косминъ Одноралъ и Іоанна Тыцкаго жена Марія Пантелеймонова.		
53.	"	26.	27.	Петръ.	Села Калужскаго крестьянинъ Даніилъ Іоакимовъ Бондарь и его законная жена Марія Петрова, оба православные. — Священникъ Ѳеодоръ Торскій. Псаломщикъ Аѳанасій Нестеровскій. Псаломщикъ Кирикъ Чеботарь.	Того же села крестьяне: Григорій Ѳеодоровъ Швецъ и Кирилла Максименко жена Анна Евфиміева.		

МЕТРИЧЕСКОЙ КНИГИ НА 1911 Г.

ГОДЪ, ЧАСТЬ ПЕРВАЯ, О РОДИВШИХСЯ.

Счётъ родившихся. Мужескаго пола.	Женскаго пола.	Мѣсяцъ и день рожденія.	крещенія.	Имена родившихся.	Званіе, имя, отчество и фамилія родителей, и какого вѣроисповѣданія.	Званіе, имя, отчество и фамилія восприемниковъ.	Кто совершалъ таинство крещенія.	Рукоприкладство свидѣтелей записи по желанію.
		Май.						
"	55.	26.	27.	Елена.	Села Калужскаго крестьянина Василія Михайлова Зима и его законная жена Васса Трофимова, оба православные. Священникъ Ѳеодоръ Тюрин. Псаломщикъ Аѳанасій Нестеровскій. Псаломщикъ Кирикъ Чеботарь.	Того же села крестьяне: Александръ Григорьевъ Сазаревъ и Евѳимія Михайлова Сухова. —	Священникъ Ѳеодоръ Тюринъ съ Псаломщикомъ Аѳанасіемъ Нестеровскимъ и Псаломщикомъ Кирикомъ Чеботаремъ. —	
	56.	27.	28.	Евдокія.	Села Калужскаго крестьянина Захарія Аѳанасіевъ Швецъ и его законная жена Ксенія Сергіева, оба православные. Священникъ Ѳеодоръ Тюринъ. Псаломщикъ Аѳанасій Нестеровскій. Псаломщикъ Кирикъ Чеботарь.	Того же села крестьяне: Емиліанъ Панкратіевъ Кравченко и Кодрата Пилогина жена Параскева Аѳанасіева.		
54.	"	27.	28.	Константинъ.	Села Калужскаго крестьянина Ѳомы Евтихіевъ Шевченко и его законная жена Варвара Артеміева, оба православные. Священникъ Ѳеодоръ Тюринъ. Псаломщикъ Аѳанасій Нестеровскій. Псаломщикъ Кирикъ Чеботарь.	Того же села крестьяне: Андрей Артеміевъ Андрющенко и дѣвица Наталія Августова Ральцъ. —		
55.	"	29.	30.	Іоаннъ.	Черниговской губерніи, Новозыбковскаго уѣзда, Стародубовичевской волости села Новыхъ Бобовичей крестьянина Прохоръ Аѳанасіевъ Мастабаевъ и его законная жена Ирина Ѳомина, оба православные. Священникъ Ѳеодоръ Тюринъ. Псаломщикъ Аѳанасій Нестеровскій. Псаломщикъ Кирикъ Чеботарь.	Той же губерніи, уѣзда и села крестьянинъ Леонтій Аѳанасіевъ Мастабаевъ и Полтавской губерніи, Кременчугскаго уѣзда, деревни Александровки крестьянина Антонія Черныша жена Параскева Григорьева. —		

МЕТРИЧЕСКОЙ КНИГИ НА 1911 Г. ГОДЪ, ЧАСТЬ ПЕРВАЯ, О РОДИВШИХСЯ.

Счётъ родившихся. Мужескаго пола.	Женскаго пола.	Мѣсяцъ и день рожденія.	Мѣсяцъ и день крещенія.	Имена родившихся.	Званіе, имя, отчество и фамилія родителей, и какого вѣроисповѣданія.	Званіе, имя, отчество и фамилія восприемниковъ.	Кто совершалъ таинство крещенія.	Рукоприкладство свидѣтелей записи по желанію.
		Май.						
"	57.	29.	30.	Марія.	Села Калушского крестьянина Михаила Никифорова Зеленый и его законная жена Соломонія Петрова, оба православные. Священникъ Ѳедоръ Тарси Псаломщикъ Аѳанасій Несторовскій Псаломщица Кирина Геботарь.	Того же села крестьяне: Александръ Сысоевъ Лисянскій и Ѳеодота Павлюка жена Евдокія Самсонова. —	Совершилъ Таинство крещенія Василій Кеотэ —	
5.	12.	Итого въ теченіи Мая мѣсяца родившихся обоего пола семнадцать (17). —			Священникъ Ѳедоръ Тарси Псаломщикъ Аѳанасій Несторовскій Псаломщица Кирина Геботарь	мущеска пола пять (5), а женска двѣнадцать (12)	Ѳедоръ Тарси съ псаломщикомъ Аѳанасіемъ Несторовскимъ и Кириною Геботарь.	
		Іюнь.						
56.	"	1.	2.	Николай	Крестьянина села Калушского Луки Алексѣева Брашко и его законная жена Харитина Кожина, оба православные. Священникъ Ѳедоръ Тарси Псаломщикъ Аѳанасій Несторовскій. Псаломщица Кирина Геботарь.	Того же села крестьяне: Емиліанъ Евтатіевъ Мыснико и Василія Майданики жена Параскева Рожина. —		
"	58.	1.	2.	Наталіана.	Крестьянина села Калушского Емиліана Наумова Бондорь и его законная жена Надежда Васильева, оба православные. Священникъ Ѳедоръ Тарси Псаломщикъ Аѳанасій Несторовскій Псаломщица Кирина Геботарь	Того же села крестьяне: Константинъ Іоанновъ Бондорь и Ѳеодора Бондорь жена Марія Григоріева.		

МЕТРИЧЕСКОЙ КНИГИ НА 1911 Г. ГОДЪ, ЧАСТЬ ПЕРВАЯ, О РОДИВШИХСЯ.

35.

Счётъ родившихся. Мужескаго пола.	Женскаго пола.	Мѣсяцъ и день рожденія.	крещенія.	Имена родившихся.	Званіе, имя, отчество и фамилія родителей, и какого вѣроисповѣданія.	Званіе, имя, отчество и фамилія воспріемниковъ.	Кто совершалъ таинство крещенія.	Рукоприкладство свидѣтелей записи по желанію.
		Іюль.						
57.	"	2.	3.	Константинъ	Крестьянинъ села Калужскаго Василій Никифоровъ Зеленый и его законная жена Марина Стефанова, оба православные. Священникъ Ѳеодоръ Ткаченко Псаломщикъ Аѳанасій Нестеровскій. Псаломщикъ Кирилъ Себастьяновъ.	Того же села крестьяне: Ѳедоръ Потаповъ Павловъ и Василія Дунченко жена Анна Васильева.	Священникъ Ѳеодоръ Ткаченко съ псаломщикомъ Аѳанасіемъ Нестеровскимъ и Кирилломъ Себастьяновымъ	
"	59.	6.	7.	Анна.	Крестьянинъ села Калужскаго Михаилъ Ермиловъ Могила и его законная жена Евдокія Михайлова, оба православные. Священникъ Ѳеодоръ Ткаченко Псаломщикъ Аѳанасій Нестеровскій. Псаломщикъ Кирилъ Себастьяновъ.	Того же села крестьяне: Іоаннъ Симеоновъ Бурлако и Максима Ушаковскаго жена Февронія Петрова.		
58.	"	6.	7.	Николай	Крестьянинъ села Большой-Лепетихи, Мелитопольскаго уѣзда, Таврической губерніи Авраамій Іоанновъ Зубачъ и его законная жена Доминикія Михайлова, оба православные. Священникъ Ѳеодоръ Ткаченко Псаломщикъ Аѳанасій Нестеровскій. Псаломщикъ Кирилъ Себастьяновъ.	Того же села крестьяне: Ермилъ Стефановъ Гришко и Николая Зубача жена Гликерія Прокопьева.		
"	60.	7.	8.	Елена.	Крестьянинъ села Калужскаго Алексѣй Ѳеодосіевъ Дыркавъ и его законная жена Дарія Леонтіева, оба православные. Священникъ Ѳеодоръ Ткаченко Псаломщикъ Аѳанасій Нестеровскій.	Того же села крестьяне: Гавріилъ Несторовъ Дыркавъ и Кондрата Пилюгина дочь, дѣвица, Анна. —		

МЕТРИЧЕСКОЙ КНИГИ НА 1911-ый

ТОМЪ, ЧАСТЬ ПЕРВАЯ, О РОДИВШИХСЯ.

36.

Счётъ родившихся. Мужескаго пола.	Женскаго пола.	Мѣсяцъ и день рожденія.	крещенія.	Имена родившихся.	Званіе, имя, отчество и фамилія родителей, и какого вѣроисповѣданія.	Званіе, имя, отчество и фамилія воспріемниковъ.	Кто совершалъ таинство крещенія.	Рукоприкладство свидѣтелей записи по желанію.
		Іюнь.						
"	61.	8.	9.	Надежда.	Крестьянинъ села Калужскаго Петръ Артеміевъ Олійниченко и его законная жена Феодосія Димитріева, оба православные.	Того же села крестьяне: Моисей Ферентіевъ Осока и Евдокима Зеленаго жена Наталія Іоаннова. -	Священникъ Феодоръ Тихоміровъ Псаломщикъ Аѳанасій Нестеровскій. Псаломщикъ Кирикъ Себастьяновъ.	Шляда Іоаннъ Ивановъ. Свидѣтель? Свидѣтель?
59.	"	14	15.	Петръ	Крестьянинъ села Калужскаго	Того же села крестьяне:		
60.	"	"	"	Іоаннъ. близнецы.	Косма Симоновъ Морозъ и его законная жена Анастасія Петрова, оба православные.	Михаилъ Кодратовъ Шарпатый и Іоанна Кузьмова жена Симеонія Калистратова. -		
					Священникъ Феодоръ Тихоміровъ Псаломщикъ Аѳанасій Нестеровскій. Псаломщикъ Кирикъ Себастьяновъ.			
61.	"	16.	17.	Іоаннъ.	Крестьянинъ деревни Федоровки Петръ Феодотовъ Бѣлый и его законная жена Евдокимія Игнатова, оба православные.	Крестьянинъ села Новой Маячки, Таврической губерніи, Днѣпровскаго уѣзда Ѳомѣ Іоаннъ Круглевъ и крестьянина деревни Федоровки Мелетія Уры жена Агафія Лукіанова. -	Священникъ Феодоръ Тихоміровъ Псаломщикъ Аѳанасій Нестеровскій. Псаломщикъ Кирикъ Себастьяновъ.	Священникъ Феодоръ Тихоміровъ Псаломщикъ Аѳанасій Нестеровскій. Псаломщикъ Кирикъ Себастьяновъ.
62	"	18	19.	Петръ. (внѣбрачный)	Крестьянка деревни Федоровки, дѣвица, Евдокія Макарьевна Шестирянская, православная.	Той же деревни крестьяне: Ѳеодоръ Іоаннова Прохоровъ и Гермонія Прохорова дочь, дѣвица, Анастасія. -		
					Священникъ Ѳеодоръ Тихоміровъ Псаломщикъ Аѳанасій Нестеровскій. Псаломщикъ Кирикъ Себастьяновъ.			

МЕТРИЧЕСКОЙ КНИГИ НА 1911-й ГОДЪ, ЧАСТЬ ПЕРВАЯ, О РОДИВШИХСЯ.

Счетъ родившихся: Мужеска пола	Счетъ родившихся: Женска пола	Месяцъ и день: рожденія	Месяцъ и день: крещенія	Имена родившихся	Званіе, имя, отчество и фамилія родителей, и какого вероисповеданія	Званіе, имя, отчество и фамилія воспріемниковъ	Кто совершалъ таинство крещенія	Рукоприкладство свидетелей записи по желанію
		Іюнь.						
63.	"	22.	23.	Іоаннъ. (внебрачный)	Крестьянка села Снегиревки, Херсонскаго уезда, девица, Февронія Захаріева Тигаева, православная. — Священникъ Феодоръ Тарскій. Псаломщикъ Аѳанасій Нестеровскій. Псаломщикъ Кирилъ Чеботарь.	Крестьяне села Калужскаго Андрей Захаріевъ Замкинъ и Архиппа Думанецкаго дочь, девица, Марія. —	Священникъ Феодоръ Тарскій съ псаломщиками Аѳанасіемъ Нестеровскимъ и Кирилломъ Чеботаремъ. —	
64.	"	23.	24	Петръ.	Крестьянинъ деревни Федоровки Михаилъ Терентіевъ Подгорній и его законная жена Пелагія Павлова, оба православные. Священникъ Феодоръ Тарскій. Псаломщикъ Аѳанасій Нестеровскій. Псаломщикъ Кирилъ Чеботарь.	Той же деревни крестьяне: Іоаннъ Викторовъ Бондаренко и Герасима Прохорова жена Акилина Никитова. —		
65.	"	23.	24	Павелъ.	Крестьянинъ деревни Царедаровки 2-й (Ветровой) Артемій Павловъ Нарытный и его законная жена Анна Дорофеева, оба православные. — Священникъ Феодоръ Тарскій. Псаломщикъ Кирилъ Чеботарь. Псаломщикъ Аѳанасій Нестеровскій.	Той же деревни крестьяне: Василій Лазаревъ Михайленко и Емиліана Кислицкаго жена Матрона Тимоѳеева.		
"	62.	25.	26.	Агриппина.	Александрійскаго уезда, Косовской волости, деревни Константиновки крестьянинъ Евфимій Іоанновъ Ткаченко и его законная жена Матрона Кассіанова, оба православные. Священникъ Феодоръ Тарскій. Псаломщикъ Аѳанасій Нестеровскій.	Крестьяне села Калужскаго: Петръ Самуиловъ Бондарь и Димитрія Замкина жена Варвара Михайлова. —		

МЕТРИЧЕСКОЙ КНИГИ НА 1911-й ГОДЪ, ЧАСТЬ ПЕРВАЯ, О РОДИВШИХСЯ.

Счетъ родившихся: Мужеска пола	Счетъ родившихся: Женска пола	Мѣсяцъ и день: рожденія	Мѣсяцъ и день: крещенія	Имена родившихся	Званіе, имя, отчество и фамилія родителей, и какого вѣроисповѣданія	Званіе, имя, отчество и фамилія воспріемниковъ	Кто совершалъ таинство крещенія	Рукоприкладство свидѣтелей записи по желанію
		Іюнь.						
66.	"	28.	29.	Петръ.	Березнеговатскій мѣщанинъ Павелъ Симеоновъ Евфименко и его законная жена Вѣра Евсевіева, оба православные. Священникъ Феодоръ Тоза. Псаломщикъ Аѳанасій Нестеровскій. Псаломщикъ Кирикъ Чеботарь.	Крестьянинъ деревни Федоровки Михаилъ Никифоровъ Ярченко и Березнеговатскаго мѣщанина Авраама Евфименко жена Лукія Ильина. —	Священникъ Феодоръ Тоза съ псаломщиками Аѳанасіемъ Нестеровскимъ и Кириномъ Чеботаремъ. —	
"	63.	28.	29.	Вѣра.	Крестьянинъ деревни Царедоровки (Лоскиной) Константинъ Евфиміевъ Чумакъ и его законная жена Варвара Іоаннова, оба православные. Священникъ Феодоръ Тоза. Псаломщикъ Аѳанасій Нестеровскій. Псаломщикъ Кирикъ Чеботарь.	Крестьяне села Калужскаго Іоаннъ Григоріевъ Откидачъ и Параскева Михайлова Бондарева. —		
"	64.	28.	29.	Анна.	Таврической губерніи Мелитопольскаго уѣзда, села Большой Лепатихи крестьянинъ Андрей Пантелеймоновъ Зубачъ и его законная жена Параскева Іоаннова, оба православные. — Священникъ Феодоръ Тоза. Псаломщикъ Аѳанасій Нестеровскій. Псаломщикъ Кирикъ Чеботарь.	Крестьянинъ села Калужскаго Феодотъ Никитовъ Романецъ и села Большой Лепатихи, Таврической губерніи, Мелитопольскаго уѣзда крестьянина Николая Зубача жена Гликерія Профимова. —		
11.	7.	Итого семь (7),		въ теченіи обоего пола	Іюня мѣсяца родившихся восемнадцать (18) душъ. — Священникъ Феодоръ Тоза. Псаломщикъ Аѳанасій Нестеровскій.	мужеска пола одиннадцать (11),		женска пола

Черт. свид. 10-го 1791 743 11/V 62

Метрической книги на 1911 годъ, часть первая, о родившихся.

Счетъ родившихся: Мужеска пола	Счетъ родившихся: Женска пола	Мѣсяцъ и день: рожденія	Мѣсяцъ и день: крещенія	Имена родившихся	Званіе, имя, отчество и фамилія родителей, и какого вѣроисповѣданія	Званіе, имя, отчество и фамилія воспріемниковъ	Кто совершалъ таинство крещенія	Рукоприкладство свидѣтелей записи по желанію
		Іюль.						
67.	..	3.	4.	Викторъ.	Села Калужскаго крестьянинъ Димитрій Васильевъ Саларевъ и его законная жена Параскева Ѳомина, оба православные. Священникъ Ѳеодоръ Тарскій. Псаломщикъ Аѳанасій Нестеровскій. Псаломщикъ Кирикъ Чеботарь	Того же села крестьяне: Онисимъ Карповъ Диденко и Владимира Михайленко жена Александра Леонтіева.	Священникъ Ѳеодоръ Тарскій съ псаломщиками Аѳанасіемъ Нестеровскимъ и Кирикомъ Чеботаремъ.	
..	65.	3.	4.	Любовь	Села Калужскаго крестьянинъ Симеонъ Евтихіевъ Максименко и его законная жена Ирина Терентіева, оба православные. Священникъ Ѳеодоръ Тарскій. Псаломщикъ Аѳанасій Нестеровскій. Псаломщикъ Кирикъ Чеботарь	Того же села крестьяне: Іоаннъ Гавріиловъ Бѣда и Тимоѳея Бондаря жена Марѳа Терентіева.		
..	66.	4.	5.	Екатерина	Поселка Соколовскаго крестьянинъ Іоаннъ Стефановъ Коваленко и его законная жена Евдокія Ильина, оба православные. Священникъ Ѳеодоръ Тарскій. Псаломщикъ Аѳанасій Нестеровскій. Псаломщикъ Кирикъ Чеботарь	Того же поселка крестьяне: Петръ Саввовъ Коваленко и Карпа Коваленко жена Пелагія Василіева.		
..	67.	6.	7.	Любовь.	Села Калужскаго крестьянинъ Михаилъ Яковлевъ Пащенко и его законная жена Ѳеодосія Діомидова, оба православные. Священникъ Ѳеодоръ Тарскій. Псаломщикъ Аѳанасій Нестеровскій. Псаломщикъ Кирикъ Чеботарь	Того же села крестьяне: Діонисій Димитріевъ Ушеловскій и Никифора Ушеловскаго жена Ксенія Петрова.		

Метрической книги на 1911 годъ, часть первая, о родившихся.

Счетъ родившихся: Мужеска пола	Счетъ родившихся: Женска пола	Мѣсяцъ и день: рожденія	Мѣсяцъ и день: крещенія	Имена родившихся	Званіе, имя, отчество и фамилія родителей, и какого вѣроисповѣданія	Званіе, имя, отчество и фамилія воспріемниковъ	Кто совершалъ таинство крещенія	Рукоприкладство свидѣтелей записи по желанію
		Іюль.						
68	"	6.	7.	Василій.	Села Калужскаго крестьянинъ Діонисій Димитріевъ Ушеловскій и его законная жена Ирина Карпова, оба православные. Священникъ Ѳеодоръ Торскій. Псаломщикъ Аѳанасій Нестеровскій. Псаломщикъ Кирикъ Чеботарь.	Того же села крестьяне: Андрей Григоріевъ Пересунько и Никиты Кравченко жена Наталія Трофимова. —	Священникъ Ѳеодоръ Торскій съ псаломщиками Аѳанасіемъ Нестеровскимъ и Кирикомъ Чеботаремъ.	
"	68.	9.	10.	Ольга.	Села Калужскаго крестьянинъ Стефанъ Косминъ Короленко и его законная жена (~~Наталія Тимоѳеева~~ Анастасія Аврамова), оба православные. Священникъ Ѳеодоръ Торскій. Псаломщикъ Аѳанасій Нестеровскій. Псаломщикъ Кирикъ Чеботарь.	Того же села крестьяне: Іоаннъ Аврамовъ Диденко и Василія Короленко жена Евдокія Ѳеодотова.		
"	69	11.	12.	Любовь.	Села Калужскаго крестьянинъ Андрей Никитовъ Звѣздунъ и его законная жена Наталія Тимоѳеева, оба православные. Священникъ Ѳеодоръ Торскій. Псаломщикъ Аѳанасій Нестеровскій. Псаломщикъ Кирикъ Чеботарь.	Того же села крестьяне: Никифоръ Трофимовъ Капуста и Никиты Михайлова Звѣздуна дочь Анна-дѣвица. —		
69	"	12.	13.	Димитрій (внѣбрачный).	Деревни Михайловки крестьянка Гулитта Трофимова Тыцкая, православная. — Священникъ Ѳеодоръ Торскій. Псаломщикъ Аѳанасій Нестеровскій. Псаломщикъ Кирикъ Чеботарь.	Села Давидова Брода — крестьянинъ Георгій Василіевъ Фокинъ и деревни Михайловки крестьянка Надежда Лаврентіева Тыцкая.		

1-АВ 402586 26 рин.

Въ Актѣ подъ № 68-мъ жен. пола зачеркнутое не-

Метрической книги на 1911 годъ, часть первая, о родившихся.

Счетъ родившихся: Мужеска пола	Счетъ родившихся: Женска пола	Мѣсяцъ и день: рожденія	Мѣсяцъ и день: крещенія	Имена родившихся	Званіе, имя, отчество и фамилія родителей, и какого вѣроисповѣданія	Званіе, имя, отчество и фамилія воспріемниковъ	Кто совершалъ таинство крещенія	Рукоприкладство свидѣтелей записи по желанію
		Іюль.						
"	70.	18.	19.	Ольга.	Села Калужскаго крестьянинъ Феодоръ Лаврентіевъ Лисянскій и его законная жена Фекла Фомина, оба православные. Священникъ Феодоръ Торскій. Псаломщикъ Аѳанасій Нестеровскій. Псаломщикъ Кирикъ Чеботарь	Того же села крестьяне Іоаннъ Тимоѳеевъ Безбратный и Феодора Лисянскаго жена Агафія Петрова. –	Священникъ Феодоръ Торскій съ псаломщиками Аѳанасіемъ Нестеровскимъ и Кирикомъ Чеботаремъ. –	
70	"	18	19	Серафима	Села Калужскаго крестьянинъ Евфимій Зиновіевъ Карабута и его законная жена Ксенія Григоріева, оба православные. Священникъ Феодоръ Торскій. Псаломщикъ Аѳанасій Нестеровскій. Псаломщикъ Кирикъ Чеботарь	Крестьяне села Большой Лепатихи, Таврической губерніи, Мелитопольскаго уѣзда Василій Григоріевъ Велько и Матѳея Васильченко жена Гликерія Іоакимова.		
"	71.	19.	20.	Серафима	Села Калужскаго крестьянинъ Каллиникъ Петровъ Коноваловъ и его законная жена Матрона Симеонова, оба православные. Священникъ Феодоръ Торскій. Псаломщикъ Аѳанасій Нестеровскій. Псаломщикъ Кирикъ Чеботарь	Того же села крестьянинъ Семеонъ Самуиловъ Погребной и Березнеговатскаго мѣщанина Василіея Софронова жена Гликерія Прокопіева.		

1-А2 1048364

МЕТРИЧЕСКОЙ КНИГИ НА 1911 ГОДЪ, ЧАСТЬ ПЕРВАЯ, О РОДИВШИХСЯ.

Счетъ родившихся: Мужеска пола	Счетъ родившихся: Женска пола	Мѣсяцъ и день: рожденія	Мѣсяцъ и день: крещенія	Имена родившихся	Званіе, имя, отчество и фамилія родителей, и какого вѣроисповѣданія	Званіе, имя, отчество и фамилія воспріемниковъ	Кто совершалъ таинство крещенія	Рукоприкладство свидѣтелей записи по желанію
		Іюль.						
71.	"	20	21.	Серафимъ	Села Калужскаго крестьянинъ Евсевій Михайловъ Дубовой и его законная жена Харитина Онуфріева, оба православные. Священникъ Феодоръ Торскій. Псаломщикъ Аѳанасій Нестеровскій. Псаломщикъ Кирикъ Чеботарь	Того же села крестьяне: Игнатій Тихоновъ Дубовой и Григорія Короленко жена Анисія Поликартова.	Священникъ Феодоръ Торскій съ псаломщиками Аѳанасіемъ Нестеровскимъ и Кирикомъ Чеботаремъ. —	
72	"	20	21.	Серафимъ.	Села Калужскаго крестьянинъ Даніилъ Іоанновъ Ковбаса и его законная жена Анна Максимова, оба православные. Священникъ Феодоръ Торскій. Псаломщикъ Аѳанасій Нестеровскій. Псаломщикъ Кирикъ Чеботарь	Того же села крестьяне: Константинъ Гервасіевъ Вышенскій и Іоанникія Бобника жена Стефанида Кириллова.		
"	72.	23.	24.	Харитина.	Деревни Федоровки крестьянинъ Климентъ Іоанновъ Петрушенко и его законная жена Ирина Прокопіева, оба православные. Священникъ Феодоръ Торскій. Псаломщикъ Аѳанасій Нестеровскій. Псаломщикъ Кирикъ Чеботарь	Деревни Екатериновки Владимировской волости крестьянинъ Іоаннъ Кирилловъ Дуличъ и деревни Федоровки крестьянка Анна Тимоѳеева Колесниченко. —		

1-2 ч. 1497843 6.X.68 г

МЕТРИЧЕСКОЙ КНИГИ НА 1911 Й ГОДЪ, ЧАСТЬ ПЕРВАЯ, О РОДИВШИХСЯ.

Счётъ родившихся. Мужескаго пола.	Женскаго пола.	Мѣсяцъ и день рожденія.	крещенія.	Имена родившихся.	Званіе, имя, отчество и фамилія родителей, и какого вѣроисповѣданія.	Званіе, имя, отчество и фамилія воспріемниковъ.	Кто совершалъ таинство крещенія.	Рукоприкладство свидѣтелей записи по желанію.
		Іюль.						
73.		23.	24.	Борисъ.	Села Калужскаго крестьянина Евсевій Петровъ Охрименко и его законная жена Весса Яковлева, оба православные. Священникъ Ѳеодоръ Маріи Псаломщикъ Аѳанасій Петровскій. Псаломщикъ Кирикъ Себоторь.	Въ градусѣ о восприемникахъ родителяхъ округленные въ сказкѣ не читать и писать родителямъ вѣрить. Священникъ Ѳеодоръ Тацкій. Того же села крестьяне: Михаилъ Іоаннов Климовскій и Іоанна Хвостенко жена Евгеніи Михайлова.	Священникъ Ѳеодоръ Маріинскій и псаломщикъ Аѳанасій Петровскій.	
1.Пр. 1046/414 Ст.Св.								
"	73.	24.	25.	Надежда.	Села Калужскаго крестьянина Евсевій Петровъ Охрименко и Его законная жена Весса Яковлева, оба православные. Священникъ Ѳеодоръ Тацкій. Псаломщикъ Аѳанасій Петровскій. Псаломщикъ Кирикъ Себоторь.	Того же села крестьяне: Григорій Моисеевъ Кузевол и Сергѣя Охрименко жена Марія Яковлева.		
"	74.	26.	27.	Ольга.	Села Калужскаго крестьянина Стефана Ѳомина Вишенскій и его законная жена Александра Яковлева, оба православные. Священникъ Ѳеодоръ Маріи Псаломщикъ Аѳанасій Петровскій. Псаломщикъ Кирикъ Себоторь.	Того же села крестьяне: Симеонъ Кодратовъ Карибута и Аврама Пономаренко жена Маріа Максимова. —		

МЕТРИЧЕСКОЙ КНИГИ НА 1911-й ГОДЪ, ЧАСТЬ ПЕРВАЯ, О РОДИВШИХСЯ.

Счетъ родившихся: Мужеска пола	Счетъ родившихся: Женска пола	Мѣсяцъ и день: рожденія	Мѣсяцъ и день: крещенія	Имена родившихся	Званіе, имя, отчество и фамилія родителей, и какого вѣроисповѣданія	Званіе, имя, отчество и фамилія воспріемниковъ	Кто совершалъ таинство крещенія	Рукоприкладство свидѣтелей записи по желанію
		Іюль.						
74.	"	26	27.	Алексѣй.	Села Калужскаго крестьянинъ Григорій Трофимовъ Рындаревъ и его законная жена Ѳеодосія Артеміева, оба православные. Священникъ Ѳеодоръ Тарей Псаломщикъ Аѳанасій Нестеровскій. Псаломщикъ Кирикъ Чеботарь.	Того же села крестьянинъ Андрей Артеміевъ Андрущенко и проживающаго въ селѣ Калужскомъ крестьянина Льва Мастибаева жена Агафія Петрова.	Священникъ Ѳеодоръ Тарскій съ псаломщиками Аѳанасіемъ Нестеровскимъ и Кирикомъ Чеботаремъ. —	
75.	"	28	29.	Кирикъ и Гулитта.	Села Калужскаго крестьянинъ Іоаннъ Ѳеодоровъ Дворецкій и его законная жена Марія Михайлова, оба православные. Священникъ Ѳеодоръ Тарей Псаломщикъ Аѳанасій Нестеровскій. Псаломщикъ Кирикъ Чеботарь.	Того же села крестьяне: Митрофанъ Леонтіевъ Хвостенко и Василія Дворецкаго жена Ирина Дороѳеева. —		
"	75.	"	"	близнецы.				
76	"	29.	30.	Алексѣй.	Деревни Михайловки (Калачевой) крестьянинъ Михаилъ Косминъ Одноралъ и его законная жена Марія Дороѳеева, оба православные. Священникъ Ѳеодоръ Тарей Псаломщикъ Аѳанасій Нестеровскій. Псаломщикъ Кирикъ Чеботарь.	Той же деревни крестьянинъ Діомидъ Косминъ Одноралъ и крестьянина с. Калужскаго Василія Дворецкаго жена Ирина Дороѳеева.		

Метрической книги на 1911 годъ, часть первая, о родившихся.

Счетъ родившихся: Мужеска пола	Счетъ родившихся: Женска пола	Мѣсяцъ и день: рожденія	Мѣсяцъ и день: крещенія	Имена родившихся	Званіе, имя, отчество и фамилія родителей, и какого вѣроисповѣданія	Званіе, имя, отчество и фамилія воспріемниковъ	Кто совершалъ таинство крещенія	Рукоприкладство свидѣтелей записи по желанію
		Іюль.						
"	76.	29.	30.	Ольга.	Села Калужскаго крестьянинъ Моисей Терентіевъ Осока и его законная жена Стефанида Пименова, оба православные. Священникъ Феодоръ Тарасовъ. Псаломщикъ Аѳанасій Нестеровскій. Псаломщикъ Кирикъ Чеботарь.	Того же села крестьяне: Николай Пименовъ Куцеволъ и Евдокима Диденко жена Марѳа Димитріева.	Священникъ Феодоръ Тарасовъ съ псаломщиками Аѳанасіемъ Нестеровскимъ и Кириномъ Чеботаремъ. —	
77.	"	29.	30.	Алексѣй.	Деревни Феодоровки крестьянинъ Симеонъ Кодратовъ Дьяченко и его законная жена Ирина Іоакимова, оба православные. Священникъ Феодоръ Тарасовъ. Псаломщикъ Аѳанасій Нестеровскій. Псаломщикъ Кирикъ Чеботарь.	Той же деревни крестьяне: Пантелеймонъ Хрисанфовъ Лазаренко и Ксенія Кодратова Прохорова.		
78.	"	29.	30.	Николай.	Полтавской губерніи, Кременчугскаго уѣзда, Песковской волости деревни Александровки крестьянинъ Антоній Даніиловъ Чернышъ и его законная жена Параскева Григоріева оба православные. — Священникъ Феодоръ Тарасовъ. Псаломщикъ Аѳанасій Нестеровскій. Псаломщикъ Кирикъ Чеботарь.	Подольской губерніи, Литинскаго уѣзда, причисленный къ Терешпольской волости крестьянинъ Теофилъ Францовъ Зелинскій и Березнеговатскаго мѣщанина Анемподиста Хитрика, дочь дѣвица, Анна. —		

1. АГ 1409932 М 1971

МЕТРИЧЕСКОЙ КНИГИ НА 1911-й ГОДЪ, ЧАСТЬ ПЕРВАЯ, О РОДИВШИХСЯ.

Счетъ родившихся: Мужеска пола	Счетъ родившихся: Женска пола	Мѣсяцъ и день: рожденія	Мѣсяцъ и день: крещенія	Имена родившихся	Званіе, имя, отчество и фамилія родителей, и какого вѣроисповѣданія	Званіе, имя, отчество и фамилія воспріемниковъ	Кто совершалъ таинство крещенія	Рукоприкладство свидѣтелей записи по желанію
12	12.	Итого въ теченіи Іюля мѣсяца родилось мужеска пола двѣнадцать /12/, обоего пола двадцать четыре /24/ души. —						
					Священникъ Феодоръ Морскій Псаломщикъ Аѳанасій Нестеровскій Псаломщикъ Кирикъ Чеботарь.			
		Іюль.						
"	77.	29	30.	Екатерина.	Крестьянинъ деревни Михайловки Александръ Лукинъ Губскій и его законная жена Марія Емиліанова, оба православные. Священникъ Феодоръ Морскій Псаломщикъ Аѳанасій Нестеровскій. Псаломщикъ Кирикъ Чеботарь.	Крестьяне той-же деревни Іоаннъ Емиліановъ Мирошниковъ и Кодрата Мирошникова жена Ѳевронія Іоакимова.	Священникъ Феодоръ Морскій съ псаломщиками Аѳанасіемъ Нестеровскимъ и Кирикомъ Чеботаремъ.	
"	78.	29	30.	Дарія.	Деревни Федоровки крестьянинъ Іоаннъ Терентіевъ Подгорный и его законная жена Наталія Космина, оба православные Священникъ Феодоръ Морскій Псаломщикъ Аѳанасій Нестеровскій. Псаломщикъ Кирикъ Чеботарь	Той же деревни крестьяне: Парѳеній Іоанновъ Подгорный и Алексѣя Петрушенко жена Марія Васильева.		
79.	"	29	30	Илія.	Деревни Федоровки крестьянинъ Ѳеодоръ Трофимовъ Дьяченко и его законная жена Анна Стефанова, оба православные Священникъ Ѳеодоръ Морскій Псаломщикъ Аѳанасій Нестеровскій. Псаломщикъ Кирикъ Чеботарь.	Той же деревни крестьяне: Назарій Кодратовъ Дьяченко и Іова Бѣлаго жена Ѳевронія Михайлова. —		

МЕТРИЧЕСКОЙ КНИГИ НА 1911 ГОДЪ, ЧАСТЬ ПЕРВАЯ, О РОДИВШИХСЯ.

Счетъ родившихся: Мужеска пола	Счетъ родившихся: Женска пола	Мѣсяцъ и день: рожденія	Мѣсяцъ и день: крещенія	Имена родившихся	Званіе, имя, отчество и фамилія родителей, и какого вѣроисповѣданія	Званіе, имя, отчество и фамилія воспріемниковъ	Кто совершалъ таинство крещенія	Рукоприкладство свидѣтелей записи по желанію
		Іюль.						
80	"	30.	31.	Алексѣй	Села Калужскаго крестьянинъ Іоаннъ Ѳоминъ Вышенскій и его законная жена Пелагія Тимоѳеева, оба православные. Священникъ Ѳеодоръ Мозаи. Псаломщикъ Аѳанасій Нестеровскій. Псаломщикъ Кирикъ Чеботарь	Того же села крестьяне: Симеонъ Кодратовъ Карабута и Діомида Короленко жена Сигклитикія Карпова.	Священникъ Ѳеодоръ Мозаи съ псаломщиками Аѳанасіемъ Нестеровскимъ и Кирикомъ Чеботаремъ.	
"	79.	31.	31.	Ольга.	Села Калужскаго крестьянинъ Георгій Іереміевъ Станченко и его законная жена Марія Кирикова, оба православные. Священникъ Ѳеодоръ Мозаи. Псаломщикъ Аѳанасій Нестеровскій. Псаломщикъ Кирикъ Чеботарь	Крестьянина того же села Стефана Короленко жена Ѳевронія Митрофанова.		
14.	15.	Итого въ теченіи Іюля мѣсяца родилось мужеска пола четырнадцать /.14/., а женска пола пятнадцать /.15/. обоего пола — двадцать девять /.29/. душъ. Священникъ Ѳеодоръ Мозаи. Псаломщикъ Аѳанасій Нестеровскій. Псаломщикъ Кирикъ Чеботарь						

МЕТРИЧЕСКОЙ КНИГИ НА 1911 го ГОДЪ, ЧАСТЬ ПЕРВАЯ, О РОДИВШИХСЯ.

Счётъ родившихся. Мужскаго пола.	Женскаго пола.	Мѣсяцъ и день рожденія.	крещенія.	Имена родившихся.	Званіе, имя, отчество и фамилія родителей, и какого вѣроисповѣданія.	Званіе, имя, отчество и фамилія воспріемниковъ.	Кто совершалъ таинство крещенія.	Рукоприкладство свидѣтелей записи по желанію.
		Августа.						
"	80	2.	3.	Ольга.	Села Калужскаго крестьянина Константина Іоаннова Шевченко и его законная жена Солломонія Яковлева, обое православные. — Священникъ Феодоръ Тюсь Псаломщикъ Аѳанасій Нестеровскій. Псаломщикъ Кирикъ Геботарь	Того же села крестьяне: Михаилъ Евфимьевъ Остапенко и Саввы Ивановскаго жена Евронія Тимофеева.	Священникъ Ѳеодоръ Тюсь и Псаломщикъ Аѳанасій Нестеровскій.	
81.	"	2.	3.	Ѳеодоръ.	Села Калужскаго крестьянина Іоанна Іоаннова Думанецкій и его законная жена Параскева Владимирова, обое православные. Священникъ Ѳеодоръ Тюсь Псаломщикъ Аѳанасій Нестеровскій. Псаломщикъ Кирикъ Геботарь	Того же села крестьяне Аѳанасій Іоанновъ Думанецкій и деревни Ударовки I (Лискиной) Тимофея Гумана жена Татіана Владимирова.		
82	"	2.	3.	Ѳеодоръ.	Села Калужскаго крестьянина Павелъ Исаковъ Дворецкій и его законная жена Васса Симеонова, обое православные. Священникъ Ѳеодоръ Тюсь Псаломщикъ Аѳанасій Нестеровскій. Псаломщикъ Кирикъ Геботарь	Того же села крестьяне Кирилъ Прохоровъ Бахута и Емилія Егоровна Его дочь, дѣвица, Марія.		

Священникъ Ѳеодоръ Тюсь и псаломщикъ Аѳанасій Нестеровскій.

Псаломщикъ Кирикъ Геботарь.

Метрической книги на 1911-й годъ, часть первая, о родившихся.

Счетъ родившихся: Мужеска пола	Счетъ родившихся: Женска пола	Месяцъ и день: рожденія	Месяцъ и день: крещенія	Имена родившихся	Званіе, имя, отчество и фамилія родителей, и какого вероисповеданія	Званіе, имя, отчество и фамилія воспріемниковъ	Кто совершалъ таинство крещенія	Рукоприкладство свидетелей записи по желанію
		Августъ						
83.	"	3.	4.	Іоаннъ.	Поселка Соколовскаго крестьянинъ Емиліанъ Каллиниковъ Бабенко и его законная жена Анастасія Симеонова, оба православные. Священникъ Феодоръ Тарскій. Псаломщикъ Аѳанасій Несторовскій. Псаломщикъ Кирилъ Чеботарь.	Того же поселка крестьяне: Петръ Кирилловъ Василенко и Іоанна Зузулинскаго жена Марія Іаковлева. –	Священникъ Феодоръ Тарскій съ псаломщиками Аѳанасіемъ Несторовскимъ и Кирилломъ Чеботаремъ. –	
84.	"	5.	6.	Іоаннъ.	Деревни Царедаровки (Лоскиной) крестьянинъ Антоній Захаріевъ Салогубъ и его законная жена Марія Іоаннова оба православные. Священникъ Феодоръ Тарскій. Псаломщикъ Аѳанасій Несторовскій. Псаломщикъ Кирилъ Чеботарь.	Той же деревни крестьяне: Ѳома Іоанновъ Лукашенко и Карпа Лагуты жена Марѳа Корниліева.		
"	81.	5.	6.	Ольга.	Поселка Соколовскаго крестьянинъ Павелъ Саввовъ Коваленко и его законная жена Екатерина Іустинова, оба православные. – Священникъ Феодоръ Тарскій. Псаломщикъ Аѳанасій Несторовскій. Псаломщикъ Кирилъ Чеботарь.	Того же поселка крестьяне: Тихонъ Петровъ Василенко и крестьянина деревни Михайловки Іоанна Диденко жена Анна Іустинова.		
85	"	6.	7.	Іоаннъ.	Крестьянинъ села Калужскаго Григорій Ѳеодоровъ Швецъ и его законная жена Соломонія Тихонова, оба православные. Священникъ Ѳеодоръ Тарскій. Псаломщикъ Аѳанасій Несторовскій.	Того же села крестьяне: Ѳеодоръ Тимоѳеевъ Заикинъ и Романа Бондаря жена Пелагія Петрова.		

МЕТРИЧЕСКОЙ КНИГИ НА 1911-й ГОДЪ, ЧАСТЬ ПЕРВАЯ, О РОДИВШИХСЯ.

Счетъ родившихся: Мужеска пола	Счетъ родившихся: Женска пола	Мѣсяцъ и день: рожденія	Мѣсяцъ и день: крещенія	Имена родившихся	Званіе, имя, отчество и фамилія родителей, и какого вѣроисповѣданія	Званіе, имя, отчество и фамилія воспріемниковъ	Кто совершалъ таинство крещенія	Рукоприкладство свидѣтелей записи по желанію
		Августъ.						
86.	"	6.	7.	Іоаннъ.	Крестьянинъ села Калужскаго Адріанъ Алексѣевъ Глущенко и его законная жена Олимпіада Наумова, оба православные. Священникъ Феодоръ Торскій. Псаломщикъ Аѳанасій Нестеровскій. Псаломщикъ Кирикъ Чеботарь.	Того же села крестьяне: Игнатій Алексѣевъ Лисянскій и Петра Глущенко жена Пелагія Саввова.	Священникъ Феодоръ Торскій съ псаломщиками Аѳанасіемъ Нестеровскимъ и Кирикомъ Чеботаремъ.	
"	82.	8.	9.	Аполлинарія.	Крестьянинъ села Калужскаго Іоаннъ Петровъ Коноваловъ и его законная жена Марія Игнатіева, оба православные. Священникъ Феодоръ Торскій. Псаломщикъ Аѳанасій Нестеровскій. Псаломщикъ Кирикъ Чеботарь.	Того же села крестьянинъ Григорій Петровъ Коноваловъ и села Марьинскаго, Херсонскаго уѣзда крестьянка, дѣвица, Антонина Игнатіева Мануйленко.		
"	83.	9.	10.	Вѣра.	Крестьянинъ села Калужскаго Феодоръ Каллистратовъ Лисянскій и его законная жена Евдокія Павлова, оба православные. — Священникъ Феодоръ Торскій. Псаломщикъ Аѳанасій Нестеровскій. Псаломщикъ Кирикъ Чеботарь.	Того же села крестьяне: Тимоѳей Ѳеоктистовъ Заикинъ и Каллистрата Лисянскаго дочь, дѣвица, Марія. —		
87.	"	10.	11.	Ѳеодоръ.	Крестьянинъ села Калужскаго Димитрій Михайловъ Лисянскій и его законная жена Анна Кодратова, оба православные. Священникъ Феодоръ Торскій. Псаломщикъ Аѳанасій Нестеровскій. Псаломщикъ Кирикъ Чеботарь.	Того же села крестьяне: Михаилъ Іоанновъ Ковбаса и Симеона Карабуты жена Марина Василіева.		

Метрической книги на 1911-й годъ, часть первая, о родившихся.

Счетъ родившихся: Мужеска пола	Счетъ родившихся: Женска пола	Мѣсяцъ и день: рожденія	Мѣсяцъ и день: крещенія	Имена родившихся	Званіе, имя, отчество и фамилія родителей, и какого вѣроисповѣданія	Званіе, имя, отчество и фамилія воспріемниковъ	Кто совершалъ таинство крещенія	Рукоприкладство свидѣтелей записи по желанію
		Августъ.						
"	84.	11.	12.	Марія.	Крестьянинъ села Калужскаго Пантелеймонъ Филиппов Бахута и его законная жена Варвара Спиридонова, оба православные. Священникъ Феодоръ Торскій. Псаломщикъ Аѳанасій Нестеровскій. Псаломщикъ Кирикъ Чеботарь.	Того же села крестьяне: Трофимъ Кирилловъ Бахута и Спиридона Перебойца дочь, дѣвица, Евдокія. –	Священникъ Феодоръ Торскій съ псаломщиками Аѳанасіемъ Нестеровскимъ и Кирикомъ Чеботаремъ.	
1.2м	1490908 10/XII 66							
"	85.	11.	12.	Васса.	Крестьянинъ села Калужскаго Іовъ Гавріиловъ Бѣда и его законная жена Ѳекла Самуилова, оба православные. Священникъ Феодоръ Торскій. Псаломщикъ Аѳанасій Нестеровскій. Псаломщикъ Кирикъ Чеботарь.	Того же села крестьяне Павелъ Петровъ Могила и Родіона Вышенскаго жена Васса Прокопіева.		
"	86.	12.	13.	Марія.	Крестьянинъ села Калужскаго Іоаннъ Евфиміевъ Андреевъ и его законная жена Надежда Космина, оба православные. Священникъ Феодоръ Торскій. Псаломщикъ Аѳанасій Нестеровскій. Псаломщикъ Кирикъ Чеботарь.	Того же села крестьяне: Кириллъ Евтихіевъ Максименко и Іакова Андреева жена Варвара Василіева. –		
88.	"	13.	14.	Іоаннъ.	Крестьянинъ села Калужскаго Тимоѳей Петровъ Цымбалистый и его законная жена Елена Іоаннова, оба православные. Священникъ Феодоръ Торскій. Псаломщикъ Аѳанасій Нестеровскій. Псаломщикъ Кирикъ Чеботарь.	Того же села крестьянинъ Іоаннъ Петровъ Диденко и деревни Михайловки крестьянина Іоанна Ступака дочь, дѣвица, Анна. –		

Метрической книги на 1911-й годъ, часть первая, о родившихся.

Счетъ родившихся: Мужеска пола	Счетъ родившихся: Женска пола	Месяцъ и день: рожденія	Месяцъ и день: крещенія	Имена родившихся	Званіе, имя, отчество и фамилія родителей, и какого вероисповеданія	Званіе, имя, отчество и фамилія воспріемниковъ	Кто совершалъ таинство крещенія	Рукоприкладство свидетелей записи по желанію
		Августъ.						
"	87.	14.	15.	Анна.	Крестьянинъ села Калужскаго Маркъ Давидовъ Мисникъ и его законная жена Евфросинія Павлова, оба православные. Священникъ Феодоръ Торскій. Псаломщикъ Аѳанасій Нестеровскій. Псаломщикъ Кирикъ Чеботарь.	Того же села крестьяне: Карпъ Давидовъ Бондарь и Трофима Корогода жена Ирина Давидова.	Священникъ Феодоръ Торскій съ псаломщиками Аѳанасіемъ Нестеровскимъ и Кирикомъ Чеботаремъ. —	
89.	"	15.	16.	Іоаннъ.	Крестьянинъ села Калужскаго Павелъ Іаковлевъ Горобецъ и его законная жена Татіана Автономова, оба православные. Священникъ Феодоръ Торскій. Псаломщикъ Аѳанасій Нестеровскій. Псаломщикъ Кирикъ Чеботарь.	Того же села крестьяне: Кассіанъ Ѳеоктистовъ Зыкинъ и Матѳея Клименко жена Анна Терентіева. —		
"	88.	18.	19.	Марія.	Крестьянинъ деревни Михайловки Тимоѳей Артеміевъ Затурянъ и его законная жена Ксенія Павлова, оба православные. Священникъ Феодоръ Торскій. Псаломщикъ Аѳанасій Нестеровскій. Псаломщикъ Кирикъ Чеботарь.	Той же деревни крестьяне: Михаилъ Косминъ Одноралъ и Стефана Коркишки жена Евдокія Корниліева. —		
90.	"	20.	21.	Павелъ.	Крестьянинъ деревни Михайловки Евфимій Василіевъ Затурянъ и его законная жена Екатерина Максимова, оба православные. — Священникъ Феодоръ Торскій. Псаломщикъ Аѳанасій Нестеровскій. Псаломщикъ Кирикъ Чеботарь.	Той же деревни крестьяне: Димитрій Діомидовъ Затурянъ и Павла Четурного жена Василисса Артеміева. —		

МЕТРИЧЕСКОЙ КНИГИ НА 1911-? ГОДЪ, ЧАСТЬ ПЕРВАЯ, О РОДИВШИХСЯ.

53.

Счётъ родившихся. Мужескаго пола.	Женскаго пола.	Мѣсяцъ и день рожденія.	крещенія.	Имена родившихся.	Званіе, имя, отчество и фамилія родителей, и какого вѣроисповѣданія.	Званіе, имя, отчество и фамилія восприемниковъ.	Кто совершалъ таинство крещенія.	Рукоприкладство свидѣтелей записи по желанію.
		Августъ.						
"	89.	20.	21.	Марія.	Крестьянина села Калужскаго Ерофей Даниловъ Браило и его законная жена Евдокія Петрова, оба православные. Священникъ Ѳеодоръ Тарасъ Псаломщикъ Аѳанасій Нестеровскій Псаломщикъ Кирикъ Себотарь	Того же села крестьяне: Михаилъ Петровъ Дуденко и Корнилія Ерофѣева Браило жена Пелагія Захарьева.	Священникъ Ѳеодоръ Тарасъ Ѳаѳанасіемъ Нестеровскимъ и Псаломщикомъ Кирикомъ Себотаремъ.	
"	90.	21.	22.	Марія.	Крестьянинъ деревни Михайловки Трофимъ Ѳеодоровъ Лисочанскій и его законная жена Пелагія Симеонова, оба православные. Священникъ Ѳеодоръ Тарасъ Псаломщикъ Аѳанасій Нестеровскій Псаломщикъ Кирикъ Себотарь	Той же деревни крестьяне: Іоаннъ Ксенофонтовъ Омельченко и Стридона Старовойтова дочь, дѣвица, Ѳеодора.		
"	91.	21.	21.	Марія.	Поселка Соколовскаго крестьянина Петръ Саввовъ Коваленко и его законная жена Ирина Михѣева, оба православные. Священникъ Ѳеодоръ Тарасъ Псаломщикъ Аѳанасій Нестеровскій Псаломщикъ Кирикъ Себотарь	Того же поселка крестьяне Тихонъ Петровъ Васильченко и Моисей Зузуликовскаго жена Варвара Васильева.		
"	92.	22.	23.	Марія.	Крестьянинъ деревни Федоровки Михаилъ Никифоровъ Дуденко и его законная жена Пантелеймона Ксенофонтова, оба православные. Священникъ Ѳеодоръ Тарасъ Псаломщикъ Аѳанасій Нестеровскій Псаломщикъ Кирикъ Себотарь	Деревни Царедаровки (Вятровой) крестьяне Димитрій Евѳимовъ Наумовскій и Стефана Нарышкина жена Матрена Ѳеодотова.		

1 Экз 1492385 2911 № 66

МЕТРИЧЕСКОЙ КНИГИ НА 1911-й ГОДЪ, ЧАСТЬ ПЕРВАЯ, О РОДИВШИХСЯ

Счетъ родившихся: Мужеска пола	Счетъ родившихся: Женска пола	Месяцъ и день: рожденія	Месяцъ и день: крещенія	Имена родившихся	Званіе, имя, отчество и фамилія родителей, и какого вероисповеданія	Званіе, имя, отчество и фамилія воспріемниковъ	Кто совершалъ таинство крещенія	Рукоприкладство свидетелей записи по желанію
		Августъ.						
"	93.	24.	25.	Марія.	Крестьянинъ села Калужскаго Тимоѳей Ѳеодоровъ Охрименко и его законная жена Дарія Василіева, оба православные. Священникъ Ѳеодоръ Тарскій. Псаломщикъ Аѳанасій Нестеровскій. Псаломщикъ Кирикъ Чеботарь.	Того же села крестьяне: Михаилъ Василіевъ Иващенко и Никона Чалаго жена Елисавета Леонтіева. —	Священникъ Ѳеодоръ Тарскій съ псаломщиками Аѳанасіемъ Нестеровскимъ и Кирикомъ Чеботаремъ.	
91.	"	27.	28.	Іоаннъ.	Крестьянинъ деревни Михайловки Николай Самуиловъ Хрятко и его законная жена Меланія Давидова, оба православные. Священникъ Ѳеодоръ Тарскій. Псаломщикъ Аѳанасій Нестеровскій. Псаломщикъ Кирикъ Чеботарь.	Березнеговатскій мѣщанинъ Іуліанъ Сергіевъ Бокій и деревни Михайловки крестьянина Тихона Тыцкаго жена Елена Андреева. —		
92.	"	28	29.	Константинъ.	Крестьянинъ деревни Царедаровки 1-й Алексѣй Стефановъ Лисовскій и его законная жена Домникія Тимоѳеева, оба православные. — Священникъ Ѳеодоръ Тарскій. Псаломщикъ Аѳанасій Нестеровскій. Псаломщикъ Кирикъ Чеботарь.	Той же деревни крестьяне Исидоръ Григоріевъ Лисовскій и Березнеговатскаго мѣщанина Тимоѳея Держака дочь, дѣвица, Марія		
"	94.	28	29.	Параскева.	Крестьянинъ деревни Михайловки (Калачевой) Михаилъ Евфиміевъ Тыцкій и его законная жена Елена Максимова, оба православные. Священникъ Ѳеодоръ Тарскій. Псаломщикъ Аѳанасій Нестеровскій. Псаломщикъ Кирикъ Чеботарь.	Того же деревни крестьяне: Несторъ Евфиміевъ Тыцкій и ~~Елисея~~ Елисея Войко жена Евфросинія Гавріилова. — Въ графѣ о воспріемникахъ подъ № 94 м. п. въ 20 строкѣ слѣдуетъ читать „Елисея, а не		

МЕТРИЧЕСКОЙ КНИГИ НА 1911 ГОДЪ, ЧАСТЬ ПЕРВАЯ, О РОДИВШИХСЯ

Счетъ родившихся: Мужеска пола	Счетъ родившихся: Женска пола	Мѣсяцъ и день: рожденія	Мѣсяцъ и день: крещенія	Имена родившихся	Званіе, имя, отчество и фамилія родителей, и какого вѣроисповѣданія	Званіе, имя, отчество и фамилія воспріемниковъ	Кто совершалъ таинство крещенія	Рукоприкладство свидѣтелей записи по желанію
12.	15.				Итого въ теченіи Августа мѣсяца родилось мужеска пола двѣнадцать (12), а женска пола пятнадцать, (15) обоего пола двадцать семь душъ (27). —			
					Священникъ Ѳеодоръ Тарскій Псаломщикъ Аѳанасій Нестеровскій. Псаломщикъ Кирикъ Чеботарь.			
		Сентябрь.						
93	"	1.	2.	Симеонъ.	Крестьянинъ села Калужскаго Каллистратъ Діомидовъ Хвостенко и его законная жена Анастасія Петрова, оба православные Священникъ Ѳеодоръ Тарскій Псаломщикъ Аѳанасій Нестеровскій. Псаломщикъ Кирикъ Чеботарь	Крестьяне того же села Григорій Іоанновъ Шевченко и Ѳеодора Якубенко жена Евгенія Діомидова. —	Священникъ Ѳеодоръ Тарскій съ псаломщикомъ Аѳанасіемъ Нестеровскимъ и Кирикомъ Чеботаремъ	
94	"	1.	2.	Іоаннъ.	Села Калужскаго крестьянинъ Каллистратъ Кассіановъ Ленецъ и его законная жена Анастасія Димитріева, оба православные Священникъ Ѳеодоръ Тарскій Псаломщикъ Аѳанасій Нестеровскій Псаломщикъ Кирикъ Чеботарь.	Того же села крестьяне: Іоаннъ Димитріевъ Якубенко и Петра Бондаря жена Евдокія Кассіанова. —		

МЕТРИЧЕСКОЙ КНИГИ НА 1911-й ГОДЪ, ЧАСТЬ ПЕРВАЯ, О РОДИВШИХСЯ

Счетъ родившихся: Мужеска пола	Счетъ родившихся: Женска пола	Мѣсяцъ и день: рожденія	Мѣсяцъ и день: крещенія	Имена родившихся	Званіе, имя, отчество и фамилія родителей, и какого вѣроисповѣданія	Званіе, имя, отчество и фамилія воспріемниковъ	Кто совершалъ таинство крещенія	Рукоприкладство свидѣтелей записи по желанію
		Сентябрь.						
95.	"	4.	5.	Феодоръ.	Села Калужскаго крестьянинъ Іоаннъ Іоанновъ Луганъ и его законная жена Анастасія Мокіева, оба православные. Священникъ Феодоръ Тарскій. Псаломщикъ Аѳанасій Нестеровскій. Псаломщикъ Кирикъ Чеботарь.	Того же села крестьяне: Іоаннъ Мокіевъ Куцеволъ и Никифора Звѣздуна дочь, дѣвица, Марія.	Священникъ Феодоръ Тарскій съ псаломщиками Аѳанасіемъ Тарскимъ и Кирикомъ Чеботаремъ.	
"	95.	6.	7.	Марія.	Села Калужскаго крестьянинъ Николай Васильевъ Саларевъ и его законная жена Клавдія Кодратова, оба православные. Священникъ Феодоръ Тарскій. Псаломщикъ Аѳанасій Нестеровскій. Псаломщикъ Кирикъ Чеботарь.	Того же села крестьяне: Григорій Моисеевъ Куцеволъ и Алексѣя Вышенскаго жена Стефанида Симсонова.		
96.	"	6.	7.	Алексѣй.	Екатеринославской губерніи Маріупольскаго уѣзда, Андреевской волости, села Андреевки крестьянинъ Василій Даніиловъ Усатый и его законная жена Марія Дорофеева, оба православные. Священникъ Феодоръ Тарскій. Псаломщикъ Аѳанасій Нестеровскій. Псаломщикъ Кирикъ Чеботарь.	Деревни Царедаровки (Вѣтровой) крестьяне: Артемій Павловъ Нарытный и Лазаря Михайленко жена Ѳевронія Аѳанасіева.		

МЕТРИЧЕСКОЙ КНИГИ НА 1911-й ГОДЪ, ЧАСТЬ ПЕРВАЯ, О РОДИВШИХСЯ

Счетъ родившихся: Мужеска пола	Счетъ родившихся: Женска пола	Мѣсяцъ и день: рожденія	Мѣсяцъ и день: крещенія	Имена родившихся	Званіе, имя, отчество и фамилія родителей, и какого вѣроисповѣданія	Званіе, имя, отчество и фамилія воспріемниковъ	Кто совершалъ таинство крещенія	Рукоприкладство свидѣтелей записи по желанію
		Сентябрь.						
97.	"	7	8	Алексѣй.	Крестьянинъ деревни Федоровки Гавріилъ Саввовъ Шестирянскій и его законная жена Марѳа Іоакимова оба православные. — Священникъ Ѳеодоръ Тарскій Псаломщикъ Аѳанасій Нестеровскій Псаломщикъ Кирикъ Чеботарь.	Крестьяне той же деревни Петръ Ѳеодотовъ Бѣлый и Варѳоломея Орлова жена Анна Іоаннова. —	Священникъ Ѳеодоръ Тарскій съ псаломщиками Аѳанасіемъ Нестеровскимъ и Кирикомъ Чеботаремъ.	
"	96.	8.	9.	Анна.	Села Калужскаго крестьянинъ Иларіонъ Симеоновъ Роговой и его законная жена Василисса Петрова, оба православные. Священникъ Ѳеодоръ Тарскій Псаломщикъ Аѳанасій Нестеровскій. Псаломщикъ Кирикъ Чеботарь.	Того же д. села крестьяне: Владиміръ Ксенофонтовъ Заикинъ и Павла Дворецкаго жена Василисса Симеонова. —		
98.	"	9.	10.	Іоаннъ.	Деревни Михайловки крестьянинъ Димитрій Ѳеодоровъ Хрятко и его законная жена Марѳа Меѳодіева, оба православные. — Священникъ Ѳеодоръ Тарскій Псаломщикъ Аѳанасій Нестеровскій. Псаломщикъ Кирикъ Чеботарь.	Той же деревни крестьяне: Григорій Ѳеодоровъ Хрятко и села Калужскаго Аѳанасія Думанецкаго жена Евгенія Ѳеодорова.		
99.	"	10.	11.	Ѳеодоръ.	Села Калужскаго крестьянинъ Пантелеймонъ Гавріиловъ Головко и его законная жена Анна Космина, оба православные. Священникъ Ѳеодоръ Тарскій Псаломщикъ Аѳанасій Нестеровскій. Псаломщикъ Кирикъ Чеботарь.	Того же села крестьяне: Емиліанъ Дороѳеевъ Бойченко и Василія Иващенка жена Акилина Павлова. —		

св. вол. 7-10-65

1. АГ 1056/100 22/1-30

МЕТРИЧЕСКОЙ КНИГИ НА 1911 ГОДЪ, ЧАСТЬ ПЕРВАЯ, О РОДИВШИХСЯ

Счетъ родившихся: Мужеска пола	Счетъ родившихся: Женска пола	Мѣсяцъ и день: рожденія	Мѣсяцъ и день: крещенія	Имена родившихся	Званіе, имя, отчество и фамилія родителей, и какого вѣроисповѣданія	Званіе, имя, отчество и фамилія воспріемниковъ	Кто совершалъ таинство крещенія	Рукоприкладство свидѣтелей записи по желанію
		Сентябрь.						
"	97.	11.	12.	Марія.	Села Калужскаго крестьянинъ Павелъ Аврамовъ Диденко и его законная жена Пелагія Игнатіева, оба православные. Священникъ Феодоръ Тарскій. Псаломщикъ Аѳанасій Нестеровскій. Псаломщикъ Кирикъ Чеботарь.	Того же села крестьяне Симонъ Игнатіевъ Козачекъ и Стефана Короленко жена Анастасія Аврамова.	Священникъ Феодоръ Тарскій съ псаломщикомъ Аѳанасіемъ Нестеровскимъ и Кирикомъ Чеботаремъ.	
"	98.	16.	17.	Любовь.	Села Калужскаго крестьянинъ Александръ Григоріевъ Саларевъ и его законная жена Христина Симеонова, оба православные. Священникъ Феодоръ Тарскій. Псаломщикъ Аѳанасій Нестеровскій. Псаломщикъ Кирикъ Чеботарь.	Того же села крестьяне: Онисимъ Іоанновъ Саларевъ и Тимоѳея Никулина жена Евфимія Григоріева.		
"	99.	16.	17.	Вѣра.	Села Калужскаго крестьянинъ Евтухій Іоанновъ Волосюкъ и его законная жена Евфимія Леонтіева, оба православные. Священникъ Феодоръ Тарскій. Псаломщикъ Аѳанасій Нестеровскій. Псаломщикъ Кирикъ Чеботарь.	Того же села крестьяне: Константинъ Матѳеевъ Лисянскій и Евфима Карабуты жена Ксенія Григоріева.		
100	"	17.	18.	Андрей.	Села Калужскаго крестьянинъ Григорій Моисеевъ Куцеволъ и его законная жена Варвара Петрова, оба православные. Священникъ Феодоръ Тарскій. Псаломщикъ Аѳанасій Нестеровскій. Псаломщикъ Кирикъ Чеботарь.	Того же села крестьяне: Лаврентій Мокіевъ Куцеволъ и Петра Охрименко дочь, дѣвица, Харитина.		

МЕТРИЧЕСКОЙ КНИГИ НА 1911 ГОДЪ, ЧАСТЬ ПЕРВАЯ, О РОДИВШИХСЯ.

Счетъ родившихся: Мужеска пола	Счетъ родившихся: Женска пола	Мѣсяцъ и день: рожденія	Мѣсяцъ и день: крещенія	Имена родившихся	Званіе, имя, отчество и фамилія родителей, и какого вѣроисповѣданія	Званіе, имя, отчество и фамилія воспріемниковъ	Кто совершалъ таинство крещенія	Рукоприкладство свидѣтелей записи по желанію
		Сентябрь.						
"	100.	17.	18.	Вѣра.	Села Калужскаго крестьянинъ Николай Григоріевъ Бондарь и его законная жена Агафія Ѳеодорова, оба православные. Священникъ Ѳеодоръ Тарскій. Псаломщикъ Аѳанасій Нестеровскій. Псаломщикъ Кирикъ Чеботарь.	Того же села крестьяне: Александръ Петровъ Гайдай и Іоанна Михайленко жена Елена Григоріева. –	Священникъ Ѳеодоръ Тарскій съ псаломщиками Аѳанасіемъ Нестеровскимъ и Кирикомъ Чеботаревымъ.	
"	101.	18.	19.	Вѣра.	Села Калужскаго крестьянинъ Евсевій Іудовъ Браило и его законная жена Ирина Романова, оба православные. Священникъ Ѳеодоръ Тарскій. Псаломщикъ Аѳанасій Нестеровскій. Псаломщикъ Кирикъ Чеботарь.	Того же села крестьяне: Симеонъ Іоанновъ Кованый и Евсевія Згуровскаго жена Марія Симеонова.		
"	102	18.	19.	Любовь.	Села Калужскаго крестьянинъ Терентій Ѳеодотовъ Матвіенко и его законная жена Евфросинія Іоаннова, оба православные. Священникъ Ѳеодоръ Тарскій. Псаломщикъ Аѳанасій Нестеровскій. Псаломщикъ Кирикъ Чеботарь.	Того же села крестьяне: Іоаннъ Ѳеодотовъ Матвіенко и Спиридона Звѣздуна жена Параскева Маркова. –		
"	103.	18.	19.	Надежда.	Села Калужскаго крестьянинъ Прокопій Михайловъ Заикинъ и его законная жена Ѳеодосія Симеонова, оба православные. Священникъ Ѳеодоръ Тарскій. Псаломщикъ Аѳанасій Нестеровскій. Псаломщикъ Кирикъ Чеботарь.	Того же села крестьяне: Ѳеодотъ Никитовъ Романецъ и Григорія Майданика жена Вѣра Михайлова.		

МЕТРИЧЕСКОЙ КНИГИ НА 1911 ГОДЪ, ЧАСТЬ ПЕРВАЯ, О РОДИВШИХСЯ.

Счётъ родившихся. Мужескаго пола.	Женскаго пола.	Мѣсяцъ и день рожденія.	крещенія.	Имена родившихся.	Званіе, имя, отчество и фамилія родителей, и какого вѣроисповѣданія.	Званіе, имя, отчество и фамилія воспріемниковъ.	Кто совершалъ таинство крещенія.	Рукоприкладство свидѣтелей записи по желанію.
		Сентябрь.						
"	104.	19.	20.	Татіана.	Села Калушскаго крестьянина Никиты Василіева Коваленка и его законная жена Матрона Самуилова обе православные. Священникъ Ѳедоръ Тищенко Псаломщикъ Аѳанасій Нестеровъ Псаломщикъ Кирикъ Себотарь	Того же села крестьянки: Ѳедора Самуилова Бондарь и Константина Викина жена Евдокія Потапова.	Священникъ Ѳедоръ Тищенко Діаконъ Аѳанасій Нестеровскій	
"	105.	19.	20.	Анна.	Села Калушскаго крестьянина Родіона Іоаннова Ракovенко и его законная жена Пелагія Трокоѣева, оба православные. Священникъ Ѳедоръ Тищенко Псаломщикъ Аѳанасій Нестеровскій Псаломщикъ Кирикъ Себотарь.	Того же села крестьяне Митрофанъ Василіевъ Переступко и Григорія Яловчука жена Екатерина Сергѣева. —		
"	106.	28	29.	Надежда.	Крестьянина села Калушскаго Василій Пенкратіевъ Кравченка и его законная жена Матрона Гавриилова, оба православные Священникъ Ѳедоръ Тищенко Псаломщикъ Аѳанасій Нестеровскій Псаломщикъ Кирикъ Себотарь	Того же села крестьяне: Артемій Гавриловъ Шевченко и Гавриила Шевченко дочь, девица Мелания. —		
101.	"	29.	30.	Николай.	Крестьянина села Калушскаго Савва Іоанновъ Бѣда и его законная жена Васса Феодосіева, оба православные Священникъ Ѳедоръ Тищенко Псаломщикъ Аѳанасій Нестеровскій	Крестьяне того же села Алексѣй Феодосіевъ Карабута и Исидора Викина жена Матрона Климентова.		

11 ВЗ 458388 24/III 08

Священникъ Ѳедоръ Тищенко Псаломщикъ Аѳанасій Нестеровскій

МЕТРИЧЕСКОЙ КНИГИ НА 1911 ГОДЪ, ЧАСТЬ ПЕРВАЯ, О РОДИВШИХСЯ.

Счетъ родившихся: Мужеска пола	Счетъ родившихся: Женска пола	Мѣсяцъ и день: рожденія	Мѣсяцъ и день: крещенія	Имена родившихся	Званіе, имя, отчество и фамилія родителей, и какого вѣроисповѣданія	Званіе, имя, отчество и фамилія воспріемниковъ	Кто совершалъ таинство крещенія	Рукоприкладство свидѣтелей записи по желанію
9.	12.	Итого въ теченіи Сентября мѣсяца пола двѣнадцать /12/, обоего пола				родилось мужеска пола девять /9/ а женска двадцать одинъ /21/. —		
		Октябрь.			Священникъ Ѳеодоръ Торскій. Псаломщикъ Аѳанасій Нестеровскій. и Псаломщикъ Кирикъ Чеботарь.			
102	"	30. Сент.	1.	Іоаннъ.	Крестьянинъ села Калужскаго Іоаннъ Матвеевъ Лисянскій и его законная жена Анна Кодратова, оба православные. Священникъ Ѳеодоръ Торскій. Псаломщикъ Аѳанасій Нестеровскій. Псаломщикъ Кирикъ Чеботарь.	Того же села крестьяне: Александръ Петровъ Гайдай и Іакова Майданика жена Іуліанія Парфеніева. —	Священникъ Ѳеодоръ Торскій съ Псаломщиками Аѳанасіемъ Нестеровскимъ и Кирикомъ Чеботаревымъ. —	
103.	"	1.	2.	Николай.	Крестьянинъ села Калужскаго Емиліанъ Панкратіевъ Кравченко и его законная жена Ѳевронія Моисеева, оба православные. Священникъ Ѳеодоръ Торскій. Псаломщикъ Аѳанасій Нестеровскій. Псаломщикъ Кирикъ Чеботарь.	Того же села крестьяне: Евфимій Іоанновъ Капуста и Моисея Мирошниченко дочь дѣвица Матрона.		
"	107.	1.	2.	Евдокія.	Крестьянинъ села Калужскаго Евстафій Емиліановъ Роговой и его законная жена Ѳекла Іоаннова оба православные. — Священникъ Ѳеодоръ Торскій. Псаломщикъ Аѳанасій Нестеровскій. Псаломщикъ Кирикъ Чеботарь.	Того же села крестьянинъ Никита Василіевъ Бѣда и крестьянина Таврической губ., Мелитопольскаго уѣзда, села Большой Лепатихи Моисея Сахно жена Ѳеодосія Харитонова. —		

МЕТРИЧЕСКОЙ КНИГИ НА 1911 ГОДЪ, ЧАСТЬ ПЕРВАЯ, О РОДИВШИХСЯ.

Счетъ родившихся: Мужеска пола	Счетъ родившихся: Женска пола	Мѣсяцъ и день: рожденія	Мѣсяцъ и день: крещенія	Имена родившихся	Званіе, имя, отчество и фамилія родителей, и какого вѣроисповѣданія	Званіе, имя, отчество и фамилія воспріемниковъ	Кто совершалъ таинство крещенія	Рукоприкладство свидѣтелей записи по желанію
		Октябрь.						
104	"	1.	2.	Андрей.	Крестьянинъ села Калужскаго Василій Іоанновъ Донченко и его законная жена Анна Василіева, оба православные. Священникъ Феодоръ Торскій Псаломщикъ Аѳанасій Нестеровскій. Псаломщикъ Кирилъ Чеботарь.	Того же села крестьяне: Романъ Никитовъ Куцеволъ и Димитрія Зимы жена Евдокія Артемонова.—	Священникъ Феодоръ Торскій съ псаломщиками Аѳанасіемъ Нестеровскимъ и Кириломъ Чеботаремъ.—	
105.	"	3.	4.	Андрей.	Крестьянинъ села Калужскаго Василій Фокіевъ Майданика и его законная жена Параскева Фокина, оба православные. Священникъ Феодоръ Торскій Псаломщикъ Аѳанасій Нестеровскій. Псаломщикъ Кирилъ Чеботарь.	Того же села крестьяне: Романъ Игнатіевъ Козачекъ и Гавріила Остапенко жена Надежда Фокина.		
"	108	3.	4.	Любовь.	Крестьянинъ деревни Михайловки (Калачевой) Кириллъ Антоніевъ Бѣлоконь и его законная жена Ирина Стефанова, оба православные.— Священникъ Феодоръ Торскій Псаломщикъ Аѳанасій Нестеровскій. Псаломщикъ К[illegible]	Той же деревни крестьяне: Тимоѳей Артеміевъ Затурянъ и Діомида Однорала жена Ѳекла Петрова.		

МЕТРИЧЕСКОЙ КНИГИ НА 1911 ГОДЪ, ЧАСТЬ ПЕРВАЯ, О РОДИВШИХСЯ.

Счетъ родившихся: Мужеска пола	Счетъ родившихся: Женска пола	Мѣсяцъ и день: рожденія	Мѣсяцъ и день: крещенія	Имена родившихся	Званіе, имя, отчество и фамилія родителей, и какого вѣроисповѣданія	Званіе, имя, отчество и фамилія воспріемниковъ	Кто совершалъ таинство крещенія	Рукоприкладство свидѣтелей записи по желанію
		Октябрь.						
"	109	4.	5.	Марія. Внѣбрачная.	Крестьянка села Заградовки, той же волости, Херсонскаго уѣзда Ксенія Ѳеодотова Пѣтухова, православная. Священникъ Ѳеодоръ Торскій Псаломщикъ Аѳанасій Нестеровскій. Псаломщикъ Кирикъ Чеботарь.	Крестьянинъ села Калужскаго Іоаннъ Михайловъ Перебоецъ и Березнеговатскаго мѣщанина Діонисія Нечипуренко жена Евдокія Тимоѳеева.	Священникъ Ѳеодоръ Торскій съ псаломщиками Аѳанасіемъ Нестеровскимъ и Кирикомъ Чеботаремъ.	
"	110.	4.	5.	Евдокія.	Крестьянинъ села Калужскаго Ѳома Иліинъ Диденко и его законная жена Елена Василіева, оба православные. — Священникъ Ѳеодоръ Торскій Псаломщикъ Аѳанасій Нестеровскій Псаломщикъ Кирикъ Чеботарь.	Того же села крестьяне: Димитрій Онисимовъ Диденко и Аѳанасія Бондаря дочь дѣвица Вѣра. —		
106	"	5.	6.	Николай	Крестьянинъ села Калужскаго Авраамъ Павловъ Голюкъ и его законная жена Матрона Исидорова, оба православные. Священникъ Ѳеодоръ Торскій Псаломщикъ Аѳанасій Нестеровскій. Псаломщикъ Кирикъ Чеботарь	Того же села крестьяне: Іоаннъ Михайловъ Перебоецъ и Игнатія Голюка жена Параскева Аѳанасіева. —		

1-ый 1490329 14.XII.15.

МЕТРИЧЕСКОЙ КНИГИ НА 1911 ГОДЪ, ЧАСТЬ ПЕРВАЯ, О РОДИВШИХСЯ.

Счетъ родившихся: Мужеска пола	Счетъ родившихся: Женска пола	Месяцъ и день: рожденія	Месяцъ и день: крещенія	Имена родившихся	Званіе, имя, отчество и фамилія родителей, и какого вероисповеданія	Званіе, имя, отчество и фамилія воспріемниковъ	Кто совершалъ таинство крещенія	Рукоприкладство свидетелей записи по желанію
		Октябрь.						
107.	"	5.	6.	Павелъ.	Крестьянинъ села Калужскаго Лука Павловъ Голюкъ и его законная жена Марія Трофимова, оба православные. Священникъ Феодоръ Тарскій. Псаломщикъ Аѳанасій Нестеровскій. Псаломщикъ Кирикъ Чеботарь.	Того же села крестьяне: Феодоръ Каллистратовъ Лисянскій и Спиридона Перебойца дочь дѣвица Елисавета. –	Священникъ Феодоръ Торскій съ псаломщиками Аѳанасіемъ Нестеровскимъ и Кирикомъ Чеботаремъ.	
108	"	5.	6.	Андрей.	Крестьянинъ села Калужскаго Онисифоръ Дороѳеевъ Гречушный и его законная жена Ирина Александрова оба православные. Священникъ Феодоръ Тарскій. Псаломщикъ Аѳанасій Нестеровскій. Псаломщикъ Кирикъ Чеботарь.	Того же села крестьяне: Іоаннъ Дороѳеевъ Гречушный и Николая Опяты дочь дѣвица Марія. –		
"	111.	7.	8.	Любовь.	Крестьянинъ Таврической губерніи, Мелитопольскаго уѣзда, села Большой Лепатихи Феодоръ Михайловъ Кучи и его законная жена Марѳа Іоаннова, оба православные. – Священникъ Феодоръ Тарскій. Псаломщикъ Аѳанасій Нестеровскій. Псаломщикъ Кирикъ Чеботарь.	Той же губерніи и того же уѣзда и села крестьянинъ Іоаннъ Саввовъ Павленко.		

МЕТРИЧЕСКОЙ КНИГИ НА 1911 ГОДЪ, ЧАСТЬ ПЕРВАЯ, О РОДИВШИХСЯ.

Счетъ родившихся: Мужеска пола	Счетъ родившихся: Женска пола	Мѣсяцъ и день: рожденія	Мѣсяцъ и день: крещенія	Имена родившихся	Званіе, имя, отчество и фамилія родителей, и какого вѣроисповѣданія	Званіе, имя, отчество и фамилія воспріемниковъ	Кто совершалъ таинство крещенія	Рукоприкладство свидѣтелей записи по желанію
		Октябрь.						
"	112.	7.	8.	Анна.	Крестьянинъ деревни Федоровки Григорій Викторовъ Бондаренко и его законная жена Ирина Сильвестрова, оба православные. Священникъ Феодоръ Торскій Псаломщикъ Аѳанасій Нестеровскій. Псаломщикъ Кирикъ Чеботарь	Той же деревни крестьяне: Феодоръ Іоанновъ Прохоровъ и Аполлона Мунтяна дочь дѣвица Евдокія. —	Священникъ Феодоръ Торскій съ псаломщиками Аѳанасіемъ Нестеровскимъ и Кирикомъ Чеботаремъ.	
109	"	10	10.	Симеонъ.	Крестьянинъ села Калужскаго Онисимъ Димитріевъ Браило и его законная жена Марія Мануилова, оба православные. — Священникъ Феодоръ Торскій Псаломщикъ Аѳанасій Нестеровскій. Псаломщикъ Кирикъ Чеботарь	Крестьяне того же села Евдокимъ Зиновіевъ Диденко и Максима Ужеловскаго жена Ѳекла Петрова. —		
110.	"	9.	10.	Андрей.	Крестьянинъ села Калужскаго Василій Титовъ Макогонъ и законная жена его Елисавета Стефанова, оба православные. Священникъ Феодоръ Торскій Псаломщикъ Аѳанасій Нестеровскій. Псаломщикъ Кирикъ Чеботарь.	Крестьяне того же села Іоаннъ Титовъ Макогонъ и Петра Михайленко жена Іуліанія Стефанова. —		

МЕТРИЧЕСКОЙ КНИГИ НА 1914 ГОДЪ, ЧАСТЬ ПЕРВАЯ, О РОДИВШИХСЯ.

Счетъ родившихся: Мужеска пола	Счетъ родившихся: Женска пола	Мѣсяцъ и день: рожденія	Мѣсяцъ и день: крещенія	Имена родившихся	Званіе, имя, отчество и фамилія родителей, и какого вѣроисповѣданія	Званіе, имя, отчество и фамилія воспріемниковъ	Кто совершалъ таинство крещенія	Рукоприкладство свидѣтелей записи по желанію
		Октябрь.						
"	113.	10.	10.	Евдокія.	Крестьянинъ Поселка Соколовскаго Евфимій Исидоровъ Аксамитный и законная жена его Дарія Іоаннова, оба православные. — Священникъ Феодоръ Торскій Псаломщикъ Аѳанасій Нестеровскій. Псаломщикъ Кирикъ Чеботарь.	Крестьяне того же поселка Павелъ Саввовъ Коваленко и Исидора Аксамитнаго дочь дѣвица Марія.	Священникъ Феодоръ Торскій съ псаломщиками Аѳанасіемъ Нестеровскимъ и Кириномъ Чеботаремъ.	
"	114.	10.	11.	Евдокія.	Крестьянинъ села Калужскаго Сергій Кодратовъ Карабута и его законная жена Меланія Василіева, оба православные. — Священникъ Феодоръ Торскій Псаломщикъ Аѳанасій Нестеровскій. Псаломщикъ Кирикъ Чеботарь	Крестьяне того же села Іоаннъ Дороѳеевъ Гричушный и Іоанна Лисянскаго жена Гликерія Кодратова.		
"	115.	14.	15.	Параскева.	Крестьянинъ села Калужскаго Александръ Романовъ Семенченко и законная жена его Марѳа Титова, оба православные. Священникъ Феодоръ Торскій Псаломщикъ Аѳанасій Нестеровскій. Псаломщикъ Кирикъ Чеботарь	Крестьяне того же села Маркъ Давидовъ Мысникъ и Іоанна Заикина жена Матрона Петрова. —		

МЕТРИЧЕСКОЙ КНИГИ НА 1914 ГОДЪ, ЧАСТЬ ПЕРВАЯ, О РОДИВШИХСЯ.

Счётъ родившихся. Мужескаго пола.	Счётъ родившихся. Женскаго пола.	Мѣсяцъ и день рожденія.	Мѣсяцъ и день крещенія.	Имена родившихся.	Званіе, имя, отчество и фамилія родителей, и какого вѣроисповѣданія.	Званіе, имя, отчество и фамилія восприемниковъ.	Кто совершалъ таинство крещенія.	Рукоприкладство свидѣтелей записи по желанію.
		Октябрь.						
"	116.	14.	15.	Параскева.	Крестьянина села Калужскаго Тимофей Кононовъ Опята и законная жена его Феодосія Романова, оба православные. — Священникъ Ѳеодоръ Пищи Псаломщикъ Аванасій Жовтоновскій. Псаломщикъ Кирикъ Себоторъ.	Крестьяне того же села Ѳеодоръ Павловъ Голюкъ и Андрей Мачка тетка Татіана Нестерова. —	Священникъ Ѳеодоръ Пищи с Псаломщикомъ Аванасіемъ Жовтоновскимъ и Псаломщикомъ Кирикомъ Себоторъ.	
1. 42	1854045 12/III.61							
"	117.	15.	16.	Вѣра.	Крестьянина деревни Михайловки Дмитрій Ефремиевъ Пыцкій и законная жена его Христина Васильева, оба православные. Священникъ Ѳеодоръ Пищи Псаломщикъ Аванасій Жовтоновскій. Псаломщикъ Кирикъ Себоторъ.	Крестьяне той же деревни Григорій Ефремовъ Чекурной и Нестора Пыцкаго жена Евфросинія Моисеева		
"	118.	15.	16.	Любовь.	Крестьянина села Калужскаго Иванъ Григорьевъ Бондарь и законная жена его Параскева Тихонова, оба православные. — Священникъ Ѳеодоръ Пищи Псаломщикъ Аванасій Жовтоновскій. Псаломщикъ Кирикъ Себоторъ.	Крестьяне того же села Тимофей Прокофьевъ Чрезубенко и Іоанна Михайленко жена Елена Григорьева. —		

МЕТРИЧЕСКОЙ КНИГИ НА 1911-й ГОДЪ, ЧАСТЬ ПЕРВАЯ, О РОДИВШИХСЯ.

Счетъ родившихся: Мужеска пола	Счетъ родившихся: Женска пола	Мѣсяцъ и день: рожденія	Мѣсяцъ и день: крещенія	Имена родившихся	Званіе, имя, отчество и фамилія родителей, и какого вѣроисповѣданія	Званіе, имя, отчество и фамилія воспріемниковъ	Кто совершалъ таинство крещенія	Рукоприкладство свидѣтелей записи по желанію
		Октябрь.						
"	119.	17.	18.	Марія.	Крестьянинъ села Калужскаго Петръ Іосифовъ Михайлюкъ и законная жена его Ксенія Кодратова, оба православные. — Священникъ Ѳеодоръ Тарскій Псаломщикъ Аѳанасій Нестеровскій. Псаломщикъ Кирикъ Чеботарь	Крестьяне того же села Григорій Симеоновъ Михайлюкъ и Зотика Михайленко жена Варвара Кодратова. —	Священникъ Ѳеодоръ Тарскій съ псаломщиками Аѳанасіемъ Нестеровскимъ и Кириномъ Чеботаремъ.	
111.	"	19.	20.	Димитрій.	Крестьянинъ села Калужскаго Емиліанъ Никитовъ Звѣздунъ и законная жена его Агафія Яковлева, оба православные. — Священникъ Ѳеодоръ Тарскій Псаломщикъ Аѳанасій Нестеровскій. Псаломщикъ Кирикъ Чеботарь.	Крестьяне того же села Іаковъ Ѳеодоровъ Макогонъ и Анна Никитова Звѣздунова. —		
"	120.	21.	22.	Анна.	Крестьянинъ деревни Царедаровки II (Вѣтровой). Никифоръ Евфиміевъ Нарыжный и законная жена его Христина Васиіева, оба православные. Священникъ Ѳеодоръ Тарскій Псаломщикъ Аѳанасій Нестеровскій. Псаломщикъ Кирикъ Чеботарь.	Крестьяне деревни Сергѣевки, Владимировской волости Василій Василіевъ Литвиненко и Василія Литвиненко дочь дѣвица Матрона		

МЕТРИЧЕСКОЙ КНИГИ НА 1911 ГОДЪ, ЧАСТЬ ПЕРВАЯ, О РОДИВШИХСЯ.

Счетъ родившихся: Мужеска пола	Счетъ родившихся: Женска пола	Мѣсяцъ и день: рожденія	Мѣсяцъ и день: крещенія	Имена родившихся	Званіе, имя, отчество и фамилія родителей, и какого вѣроисповѣданія	Званіе, имя, отчество и фамилія воспріемниковъ	Кто совершалъ таинство крещенія	Рукоприкладство свидѣтелей записи по желанію
		Октябрь.						
112.	"	21.	22.	Арсеній внѣбрачный	Крестьянка Акилина Григоріева Колотій - дѣвица, православная. - Священникъ Ѳеодоръ Торскій. Псаломщикъ Аѳанасій Нестеровскій. Псаломщикъ Кирикъ Чеботарь.	Крестьянинъ села Калужскаго Исаакъ Павловъ Павлюкъ. -	Священникъ Ѳеодоръ Торскій съ псаломщиками Аѳанасіемъ Нестеровскимъ и Кирикомъ Чеботаремъ.	
"	121.	21	22.	Любовь внѣбрачная	Крестьянка села Калужскаго Параскева Григоріева Дудушка - Грушка, Православная. - Священникъ Ѳеодоръ Торскій. Псаломщикъ Аѳанасій Нестеровскій. Псаломщикъ Кирикъ Чеботарь.	Крестьяне того же села Родіонъ Фокинъ Вышенскій и Алексѣя Дыркача жена Дарія Леонтіева. -		
"	122.	24.	25.	Любовь.	Крестьянинъ деревни Михайловки Ѳеодоръ Евстафіевъ Старовойтъ и законная жена его Анна Макаріева, оба православные. - Священникъ Ѳеодоръ Торскій. Псаломщикъ Аѳанасій Нестеровскій. Псаломщикъ Кирикъ Чеботарь.	Березнеговатскій мѣщанинъ Василій Александровъ Авраменко и крестьянина Таврической губерніи Мелитопольскаго уѣзда села Большой Лепатихи Матвея Васильченка жена Гликерія Іоакимова.		

Метрической книги на 1911й годъ, часть первая, о родившихся.

Счетъ родившихся: Мужеска пола	Счетъ родившихся: Женска пола	Месяцъ и день: рожденія	Месяцъ и день: крещенія	Имена родившихся	Званіе, имя, отчество и фамилія родителей, и какого вероисповеданія	Званіе, имя, отчество и фамилія воспріемниковъ	Кто совершалъ таинство крещенія	Рукоприкладство свидетелей записи по желанію
		Октябрь.						
"	123.	26. сир 05.08.93г	27.	Надежда.	Крестьянинъ деревни Федоровки Михаилъ Іаковлевъ Немытовъ и законная жена его Евдокія Даніилова, оба православные. Священникъ Феодоръ Торскій. Псаломщикъ Аѳанасій Нестеровскій. Псаломщикъ Кирикъ Чеботарь.	Крестьяне той же деревни Епифаній Даніиловъ Гура и Еліазара Дьяченко жена Марія Викторова.	Священникъ Феодоръ Торскій съ псаломщикомъ Аѳанасіемъ Нестеровскимъ и Кирикомъ Чеботаремъ.	
" VI-УР 537 9 80 14-VII-6 12	124.	26.	27.	Надежда.	Крестьянинъ села Калужскаго Михаилъ Евфиміевъ Остапенко и законная жена его Екатерина Фокина, оба православные. — Священникъ Феодоръ Торскій. Псаломщикъ Аѳанасій Нестеровскій. Псаломщикъ Кирикъ Чеботарь.	Крестьяне того же села Іаковъ Фокинъ Короленко и Артемона Остапенко дочь девица Іулитта. —		
11.	18.	Итого въ теченіи Октября мѣсяца родилось мужеска пола одиннадцать /11./ а женска пола восемнадцать /18./ обоего пола двадцать девять /29./. — Священникъ Феодоръ Торскій. Псаломщикъ Аѳанасій Нестеровскій. Псаломщикъ Кирикъ Чеботарь.						

МЕТРИЧЕСКОЙ КНИГИ НА 1911 ГОДЪ, ЧАСТЬ ПЕРВАЯ, О РОДИВШИХСЯ.

Счетъ родившихся: Мужеска пола	Счетъ родившихся: Женска пола	Мѣсяцъ и день: рожденія	Мѣсяцъ и день: крещенія	Имена родившихся	Званіе, имя, отчество и фамилія родителей, и какого вѣроисповѣданія	Званіе, имя, отчество и фамилія воспріемниковъ	Кто совершалъ таинство крещенія	Рукоприкладство свидѣтелей записи по желанію
		Ноябрь.						
113	"	1.	1.	Іаковъ.	Крестьянинъ села Калужскаго Іоаннъ Филиппов Могила и законная жена его Татіана Исаіева, оба православные. Священникъ Феодоръ Тоцкій Псаломщикъ Аѳанасій Нестеровскій. Псаломщикъ Кирикъ Чеботарь	Крестьяне того же села Іаковъ Гавріиловъ Бѣда и Евсевія Вышенскаго жена Агафія Исаіева.	Священникъ Феодоръ Тоцкій съ псаломщиками Аѳанасіемъ Нестеровскій и Кирикомъ Чеботаремъ.	
114.	"	1.	2.	Косма.	Крестьянинъ деревни Михайловки Стефанъ Артеміевъ Безкровный и законная жена его Наталія Евстафіева, оба православные. Священникъ Феодоръ Тоцкій Псаломщикъ Аѳанасій Нестеровскій. Псаломщикъ Кирикъ Чеботарь	Крестьяне той же деревни Павелъ Андреевъ Чебурной и Трофима Лисочанскаго жена Пелагія Симеонова.		
"	125	3.	4.	Надежда.	Крестьянинъ села Калужскаго Іоаннъ Харитоновъ Булахъ и его законная жена Анна Стефенова, оба православные. Священникъ Феодоръ Тоцкій Псаломщикъ Аѳанасій Нестеровскій. Псаломщикъ Кирикъ Чеботарь.	Крестьяне того же села Василискъ Мироновъ Якубенко и Михаила Отгкидача жена Васса Стефанова.		

МЕТРИЧЕСКОЙ КНИГИ НА 1911 ГОДЪ, ЧАСТЬ ПЕРВАЯ, О РОДИВШИХСЯ.

Счетъ родившихся: Мужеска пола	Счетъ родившихся: Женска пола	Мѣсяцъ и день: рожденія	Мѣсяцъ и день: крещенія	Имена родившихся	Званіе, имя, отчество и фамилія родителей, и какого вѣроисповѣданія	Званіе, имя, отчество и фамилія воспріемниковъ	Кто совершалъ таинство крещенія	Рукоприкладство свидѣтелей записи по желанію
		Ноябрь						
115.	"	3.	4.	Григорій.	Крестьянинъ села Калужскаго Владиміръ Ксенофонтовъ Заикинъ и его законная жена Агриппина Симеонова оба православные. Священникъ Феодоръ Торскій. Псаломщикъ Аѳанасій Нестеровскій. Псаломщикъ Кирикъ Чеботарь.	Крестьяне того же села Іоанникій Максимовъ Бобникъ и Симеона Рогового дочь дѣвица Евгенія.—	Священникъ Феодоръ Торскій съ псаломщиками Аѳанасіемъ Нестеровскимъ и Кирикомъ Чеботаремъ.—	
"	126.	4.	5.	Любовь.	Полтавской губерніи, Кременчугскаго уѣзда, Горбовской волости, деревни Петрашовки крестьянинъ Карпъ Феодотовъ Лободенко и его законная жена Харитина Симеонова, оба православные. Священникъ Феодоръ Торскій. Псаломщикъ Аѳанасій Нестеровскій. Псаломщикъ Кирикъ Чеботарь.	Крестьянина деревни Федоровки Петра Бѣлаго жена Евфросинія Зотикова.—		
116.	"	5.	6.	Димитрій	Крестьянинъ села Калужскаго Левъ Іоакимовъ Бондарь и его законная жена Феодосія Ермолаева, оба православные.— Священникъ Феодоръ Торскій. Псаломщикъ Аѳанасій Нестеровскій. Псаломщикъ Кирикъ Чеботарь.	Крестьянина села Большой Лепатихи, Мелитопольскаго уѣзда Таврической губерніи Матѳей Евфимовъ Васильченко и крестьянина села Калужскаго Евфима Карабуты жена Ксенія Григоріева.		

МЕТРИЧЕСКОЙ КНИГИ НА 1911 ГОДЪ, ЧАСТЬ ПЕРВАЯ, О РОДИВШИХСЯ.

Счетъ родившихся: Мужеска пола	Счетъ родившихся: Женска пола	Месяцъ и день: рожденія	Месяцъ и день: крещенія	Имена родившихся	Званіе, имя, отчество и фамилія родителей, и какого вероисповеданія	Званіе, имя, отчество и фамилія воспріемниковъ	Кто совершалъ таинство крещенія	Рукоприкладство свидетелей записи по желанію
		Ноябрь.						
"	127.	5.	6.	Надежда.	Крестьянинъ села Калужскаго Панкратій Михаиловъ Суховой и его законная жена Елисавета Димитріева, оба православные.— Священникъ Феодоръ Торскій Псаломщикъ Аѳанасій Нестеровскій. Псаломщикъ Кирикъ Чеботарь.	Крестьяне того же села Георгій Іереміевъ Станченко и Евдокима Диденко жена Марфа Димитріева.	Священникъ Феодоръ Торскій съ псаломщиками Аѳанасіемъ Нестеровскимъ и Кирикомъ Чеботаремъ.—	
"	128.	6.	7.	Параскева.	Крестьянинъ деревни Михайловки Феодоръ Андреевъ Губскій и его законная жена Марія Фомина, оба православные.— Священникъ Феодоръ Торскій Псаломщикъ Аѳанасій Нестеровскій. Псаломщикъ Кирикъ Чеботарь.	Той же деревни крестьяне: Димитрій Косминъ Одноралъ и Іоанна Тыцкаго жена Надежда Лаврентіева.		
"	129.	7.	8.	Надежда.	Крестьянинъ села Калужскаго Симеонъ Павловъ Браило и его законная жена Елисавета Прокопіева, оба православные.— Священникъ Феодоръ Торскій Псаломщикъ Аѳанасій Нестеровскій. Псаломщикъ Кирикъ Чеботарь.	Того же села крестьяне: Лаврентій Тимоѳеевъ Бондарь и Тимоѳея Охрименко жена Дарія Василіева.—		

МЕТРИЧЕСКОЙ КНИГИ НА 1911 ГОДЪ, ЧАСТЬ ПЕРВАЯ, О РОДИВШИХСЯ.

Счётъ родившихся. Мужска пола.	Счётъ родившихся. Женска пола.	Мѣсяцъ и день рожденія.	Мѣсяцъ и день крещенія.	Имена родившихся.	Званіе, имя, отчество и фамилія родителей, и какого вѣроисповѣданія.	Званіе, имя, отчество и фамилія восприемниковъ.	Кто совершалъ таинство крещенія.	Рукоприкладство свидѣтелей записи по желанію.
		Ноябрь.						
"	130.	7.	8.	Любовь.	Крестьянина села Калужскаго Меѳодія Алексѣева Диденко и его законная жена Марія Евдокимова, оба православнаго Вѣроисповѣданія. Священникъ Ѳеодоръ Тодо Псаломщикъ Аѳанасій Нестеровскій. Псаломщикъ Кирикъ Себотарь.	Крестьянинъ того-же села Потапій Трофимовъ Капуста и Іоакима Могилы жена Анаѳія Ѳеодорова. -	Совершено Таинство Крещенія Іоанномъ Крестителемъ. Священникомъ Ѳеодоромъ Тодо. Псаломщикомъ Аѳанасіемъ Нестеровскимъ и Псаломщикомъ Кирикомъ Себотаремъ.
117	"	7.	8.	Михаилъ.	Поселка Соколовскаго крестьянина Михаила Петрова Василенко и его законная жена Васса Саввова, оба православныя. Священникъ Ѳеодоръ Тодо Псаломщикъ Аѳанасій Нестеровскій. Псаломщикъ Кирикъ Себотарь.	Того-же поселка крестьяне: Карпъ Саввовъ Ковальенко и Діомидъ Одноралова жена Ѳекла Петрова.	
118	"	9.	10.	Іоаннъ.	Крестьянина села Калужскаго Іоаннъ Ѳерофеевъ Василенко и его законная жена Анна Поліевктова, оба православныя. Священникъ Ѳеодоръ Тодо Псаломщикъ Аѳанасій Нестеровскій. Псаломщикъ Кирикъ Себотарь.	Того-же села крестьяне: Владиміръ Ксенофонтовъ Заикинъ и Василій Максименко жена Евфросинія Ѳерофеева. -	

Въ графѣ о воспріемникахъ подъ № 130 м. п. вм. Встроки слѣдуетъ считать „Іоакима, а не Іоанна."

МЕТРИЧЕСКОЙ КНИГИ НА 1911 ГОДЪ, ЧАСТЬ ПЕРВАЯ, О РОДИВШИХСЯ.

Счетъ родившихся: Мужеска пола	Счетъ родившихся: Женска пола	Месяцъ и день: рожденія	Месяцъ и день: крещенія	Имена родившихся	Званіе, имя, отчество и фамилія родителей, и какого вероисповеданія	Званіе, имя, отчество и фамилія воспріемниковъ	Кто совершалъ таинство крещенія	Рукоприкладство свидетелей записи по желанію
		Ноябрь						
"	131.	10.	11.	Екатерина	Крестьянинъ села Калужскаго Харитонъ Никитовъ Романецъ и его законная жена Христина Гуріева, оба православные.— Священникъ Феодоръ Торскій. Псаломщикъ Аѳанасій Нестеровскій. Псаломщикъ Кирилъ Чеботарь.	Крестьяне того же села Димитрій Тихоновъ Бродецкій и Михаила Искова жена Домникія Гуріева.—	Священникъ Феодоръ Торскій съ псаломщикомъ Аѳанасіемъ Нестеровскимъ и Кириломъ Чеботаремъ.—	
" Св. 5/III 66	132.	10.	11.	Надежда.	Крестьянинъ села Калужскаго Іоаннъ Григоріевъ Бахута и его законная жена Феодора Евсевіева, оба православные. Священникъ Феодоръ Торскій. Псаломщикъ Аѳанасій Нестеровскій. Псаломщикъ Кирилъ Чеботарь.	Крестьяне того же села: Михаилъ Димитріевъ Цымбалистый и Харитина Яковлева Безбратная.		
"	133.	11.	12.	Вѣра.	Крестьянинъ села Калужскаго Михаилъ Филипповъ Суховой и его законная жена Ирина Димитріева, оба православные. Священникъ Феодоръ Торскій. Псаломщикъ Аѳанасій Нестеровскій. Псаломщикъ Кирилъ Чеботарь.	Того же села крестьяне: Артемій Гавріиловъ Шевченко и Кирилла Бахуты жена Евдокія Артемонова.		

МЕТРИЧЕСКОЙ КНИГИ НА 1911 ГОДЪ, ЧАСТЬ ПЕРВАЯ, О РОДИВШИХСЯ.

Счетъ родившихся: Мужеска пола	Счетъ родившихся: Женска пола	Мѣсяцъ и день: рожденія	Мѣсяцъ и день: крещенія	Имена родившихся	Званіе, имя, отчество и фамилія родителей, и какого вѣроисповѣданія	Званіе, имя, отчество и фамилія воспріемниковъ	Кто совершалъ таинство крещенія	Рукоприкладство свидѣтелей записи по желанію
		Ноябрь						
119	"	12.	13.	Іоаннъ.	Крестьянинъ села Калужскаго Стефанъ Никифоровъ Заикинъ и его законная жена Марія Емиліанова, оба православные. Священникъ Феодоръ Морскій. Псаломщикъ Аѳанасій Нестеровскій. Псаломщикъ Кирикъ Чеботарь.	Крестьяне того же села Константинъ Іоанновъ Головко и Пантелеймона Диденко жена Ирина Іоаннова. –	Священникъ Феодоръ Морскій съ псаломщиками Аѳанасіемъ Нестеровскимъ и Кириломъ Чеботаремъ.	
" Св. 124 л. 66.	134.	13.	14.	Екатерина.	Крестьянинъ села Калужскаго Матрофанъ Василіевъ Пересунько и его законная жена Меланія Іоаннова, оба православные. – Священникъ Феодоръ Морскій. Псаломщикъ Аѳанасій Нестеровскій. Псаломщикъ Кирикъ Чеботарь.	Того же села крестьяне: Андрей Григоріевъ Пересунько и Емиліана Мысника жена Агафія Алексѣева. –		
120	"	14.	15.	Андрей	Крестьянинъ села Калужскаго Феодоръ Борисовъ Якубенко и его законная жена Елисавета Харитонова, оба православные. – Священникъ Феодоръ Морскій. Псаломщикъ Аѳанасій Нестеровскій. Псаломщикъ Кирикъ Чеботарь.	Крестьяне того же села Григорій Моисеевъ Куцеволъ и Ирина Поліэвктова Ковбаса. –		

МЕТРИЧЕСКОЙ КНИГИ НА 1911-й ГОДЪ, ЧАСТЬ ПЕРВАЯ, О РОДИВШИХСЯ.

Счетъ родившихся: Мужеска пола	Счетъ родившихся: Женска пола	Мѣсяцъ и день: рожденія	Мѣсяцъ и день: крещенія	Имена родившихся	Званіе, имя, отчество и фамилія родителей, и какого вѣроисповѣданія	Званіе, имя, отчество и фамилія воспріемниковъ	Кто совершалъ таинство крещенія	Рукоприкладство свидѣтелей записи по желанію
		Ноябрь.						
"	135. Свид. 11/I 66.	14.	15.	Любовь.	Крестьянинъ села Калужскаго Андрей Григорьевъ Пересунько и его законная жена Евдокія Евфиміева, оба православные. Священникъ Феодоръ Морен. Псаломщикъ Аѳанасій Нестеровскій. Псаломщикъ Кирикъ Чеботарь.	Крестьяне того же села Порфирій Евфиміевъ Остапенко и Григорія Пересуньки дочь дѣвица Анна.	Священникъ Феодоръ Морен съ Псаломщиками Аѳанасіемъ Нестеровскимъ и Кирикомъ Чеботаремъ.	
121.	"	14.	15.	Димитрій	Крестьянинъ села Калужскаго Митрофанъ Леонтіевъ Хвостенко и его законная жена Евдокія Феодорова, оба православные. — Священникъ Феодоръ Морен. Псаломщикъ Аѳанасій Нестеровскій. Псаломщикъ Кирикъ Чеботарь.	Крестьяне того же села Василій Панкратіевъ Кравченко и Феодора Дворецкаго дочь дѣвица Евдокія. —		
"	136.	14.	15.	Екатерина	Крестьянинъ села Калужскаго Феодоръ Каллинниковъ Охрименко и его законная жена Хіонія Даніилова, оба православные. — Священникъ Феодоръ Морен. Псаломщикъ Аѳанасій Нестеровскій. Псаломщикъ Кирикъ Чеботарь.	Крестьянка того же села Николая Опяты жена Анна Никитова.		

МЕТРИЧЕСКОЙ КНИГИ НА 1911 ГОДЪ, ЧАСТЬ ПЕРВАЯ, О РОДИВШИХСЯ.

Счетъ родившихся: Мужеска пола	Счетъ родившихся: Женска пола	Мѣсяцъ и день: рожденія	Мѣсяцъ и день: крещенія	Имена родившихся	Званіе, имя, отчество и фамилія родителей, и какого вѣроисповѣданія	Званіе, имя, отчество и фамилія воспріемниковъ	Кто совершалъ таинство крещенія	Рукоприкладство свидѣтелей записи по желанію
		Ноябрь						
"	137.	16.	17.	Екатерина (внѣбрачная)	Херсонская мѣщанка, дѣвица, Іустина Никитова Марцинова, православная.— Священникъ Ѳеодоръ Тоза Псаломщикъ Аѳанасій Нестеровскій Псаломщикъ Кирикъ Чеботарь	Крестьяне деревни Федоровки Власій Лукіановъ Дьяченко и Елисея Бѣлаго жена Ѳеодора Потапова	Священникъ Ѳеодоръ Тоза Аѳанасіемъ Нестеровскимъ и Кирикомъ Чеботаремъ.	
122.	"	16.	17.	Андрей.	Крестьянинъ села Калужскаго Ѳеодоръ Василіевъ Вышенскій и его законная жена Васса Кодратова, оба православные. Священникъ Ѳеодоръ Тоза Псаломщикъ Аѳанасій Нестеровскій. Псаломщикъ Кирикъ Чеботарь	Крестьяне того же села Михаилъ Василіевъ Иващенко и Кодрата Дымченко дочь, дѣвица, Евдокія.		
123.	"	19.	20.	Григорій.	Крестьянинъ деревни Федоровки Іоаннъ Павловъ Проскуренко и его законная жена Татіана Емиліанова, оба православные Священникъ Ѳеодоръ Тоза Псаломщикъ Аѳанасій Нестеровскій. Псаломщикъ Кирикъ Чеботарь	Крестьяне той же деревни Іоаннъ Макаріевъ Шестирянскій и Іакова Бондаренко жена Марѳа Іоаннова.		

МЕТРИЧЕСКОЙ КНИГИ НА 1911 ГОДЪ, ЧАСТЬ ПЕРВАЯ, О РОДИВШИХСЯ.

Счетъ родившихся: Мужеска пола	Счетъ родившихся: Женска пола	Мѣсяцъ и день: рожденія	Мѣсяцъ и день: крещенія	Имена родившихся	Званіе, имя, отчество и фамилія родителей, и какого вѣроисповѣданія	Званіе, имя, отчество и фамилія воспріемниковъ	Кто совершалъ таинство крещенія	Рукоприкладство свидѣтелей записи по желанію
		Ноябрь						
124.	"	23.	24.	Андрей.	Крестьянинъ села Калужскаго Сергѣй Филиппов Мазуренко и его законная жена Харитина Василіева, оба православные.— Священникъ Ѳеодоръ Торскій Псаломщикъ Аѳанасій Нестеровскій. Псаломщикъ Кирикъ Чеботарь.	Крестьяне того же села Макарій Стефановъ Кравченко и Филиппа Мазуренко дочь дѣвица Параскева.	Священникъ Ѳеодоръ Торскій съ псаломщиками Аѳанасіемъ Нестеровскимъ и Кирикомъ Чеботаремъ.	
125	"	24.	25.	Андрей.	Херсонскаго уѣзда, Широковской волости, села Новокурскаго крестьянинъ Николай Яковлевъ Антиненко и его законная жена Вѣра Емиліанова, оба православные. Священникъ Ѳеодоръ Торскій Псаломщикъ Аѳанасій Нестеровскій. Псаломщикъ Кирикъ Чеботарь.	Крестьяне деревни Федоровки Михаилъ Яковлевъ Немытовъ и Емиліана Невтоменко дочь дѣвица Анастасія.		
126.	"	24.	25.	Андрей.	Крестьянинъ села Калужскаго Василій Кодратовъ Короленко и его законная жена Евдокія Ѳеодотова, оба православные.— Священникъ Ѳеодоръ Торскій Псаломщикъ Аѳанасій Нестеровскій.	Крестьяне того же села Іаковъ Алексѣевъ Браило и Ермолая Ковбасы дочь дѣвица Меланія.—		

МЕТРИЧЕСКОЙ КНИГИ НА 1911 ГОДЪ, ЧАСТЬ ПЕРВАЯ, О РОДИВШИХСЯ.

Счетъ родившихся: Мужеска пола	Счетъ родившихся: Женска пола	Мѣсяцъ и день: рожденія	Мѣсяцъ и день: крещенія	Имена родившихся	Званіе, имя, отчество и фамилія родителей, и какого вѣроисповѣданія	Званіе, имя, отчество и фамилія воспріемниковъ	Кто совершалъ таинство крещенія	Рукоприкладство свидѣтелей записи по желанію
		Ноябрь						
127	"	24.	25.	Василій.	Крестьянинъ села Калужскаго Никита Тимоѳеевъ Заикинъ и его законная жена Любовь Аврамова, оба православные. Священникъ Ѳеодоръ Тюрскій. Псаломщикъ Аѳанасій Нестеровскій. Псаломщикъ Кирикъ Чеботарь.	Крестьяне того же села: Романъ Симеоновъ Бондарь и Герасима Бондаря жена Ирина Аврамова.	Священникъ Ѳеодоръ Тюрскій съ псаломщиками Аѳанасіемъ Нестеровскимъ и Кириномъ Чеботаремъ.	
"	138.	25.	26.	Екатерина.	Крестьянинъ села Калужскаго Илія Иліинъ Ковбаса и его законная жена Ксенія Ѳеодотова, оба православные. Священникъ Ѳеодоръ Тюрскій. Псаломщикъ Аѳанасій Нестеровскій. Псаломщикъ Кирикъ Чеботарь.	Крестьяне того-же села Іоаннъ Евфимовъ Згуровскій и Гавріила Хвостенко жена Марѳа Архиппова. —		
128	"	26.	27.	Іоаннъ.	Крестьянинъ деревни Михайловки (Калачевой) Захарій Іоанновъ Карпенко и его законная жена Марія Георгіева, оба православные. Священникъ Ѳеодоръ Тюрскій. Псаломщикъ Аѳанасій Нестеровскій. Псаломщикъ Кирикъ Чеботарь.	Крестьяне деревни Симеоновки Андроникъ Арсеніевъ Карась и Ѳеодора Мироненко жена Іулитта Лукина.		

МЕТРИЧЕСКОЙ КНИГИ НА 1911 ГОДЪ, ЧАСТЬ ПЕРВАЯ, О РОДИВШИХСЯ.

Счётъ родившихся. Мужескаго пола.	Женскаго пола.	Мѣсяцъ и день рожденія.	крещенія.	Имена родившихся.	Званіе, имя, отчество и фамилія родителей, и какого вѣроисповѣданія.	Званіе, имя, отчество и фамилія восприемниковъ.	Кто совершалъ таинство крещенія.	Рукоприкладство свидѣтелей записи по желанію.
		Ноябрь						
129.	"	27.	28.	Николай.	Крестьянинъ села Калужскаго Евдокимъ Яковлевъ Пономаренко и его законная жена Февронія Тихонова, оба православные	Крестьяне того же села Стефанъ Вонифатьевъ Выпенскій и Аврамія Пономаренко жена Марѳа Максимова.	Священникъ Ѳеодоръ Тарасовъ Іерейскій Крестовоздвиженскій Церкви.	
1 оп. 292 026 13/VI 732					Священникъ Ѳеодоръ Тарасовъ			
					Псаломщикъ Аѳанасій Нестуровскій.			
					Псаломщикъ Кирилъ Геботарь			
130.	"	27.	28.	Николай	Крестьянинъ села Калужскаго Карпъ Поліевктовъ Синенко и его законная жена Анна Петрова, оба православные.	Крестьяне того же села Павелъ Яковлевъ Горобецъ и Петръ Лисянскаго дочь сирота Елена.		
					Священникъ Ѳеодоръ Тарасовъ			
					Псаломщикъ Аѳанасій Нестуровскій.			
					Псаломщикъ Кирилъ Геботарь			
"	131.	29.	30.	Екатерина	Крестьянинъ села Калужскаго Григорій Іоанновъ Шевченко и его законная жена Анна Кобратова, оба православные	Крестьяне того же села Никита Васильевъ Бѣда и Павла Власенко тетка Параскева Анастасіева.		
					Священникъ Ѳеодоръ Тарасовъ			
					Псаломщикъ Аѳанасій Нестуровскій.			
					Псаломщикъ Кирилъ Геботарь			
18	15.	Итого въ теченіи Ноября мѣсяца родилось пятьнадцать (15) обоего пола (33) тридцать			мужеска пола восемьнадцать (18), а женска пола три (33). —			
		Священникъ Ѳеодоръ Тарасовъ						
		Псаломщикъ Аѳанасій Нестуровскій.						
		Псаломщикъ Кирилъ Геботарь.						

МЕТРИЧЕСКОЙ КНИГИ НА 1911 ГОДЪ, ЧАСТЬ ПЕРВАЯ, О РОДИВШИХСЯ.

Счётъ родившихся. Мужескаго пола.	Женскаго пола.	Мѣсяцъ и день рожденія.	крещенія.	Имена родившихся.	Званіе, имя, отчество и фамилія родителей, и какого вѣроисповѣданія.	Званіе, имя, отчество и фамилія восприемниковъ.	Кто совершалъ таинство крещенія.	Рукоприкладство свидѣтелей записи по желанію.
		Декабрь.						
131.	"	2.	3.	Николай	Козакъ Полтавской губерніи, Гадячскаго уѣзда, мѣстечка Рашевки Михаилъ Прохоровъ Мартыненко и его законная жена Ольга Лаврентіева, оба православные. Священникъ Ѳеодоръ Ивановъ Псаломщикъ Аѳанасій Нестеровскій. Псаломщикъ Кирикъ Геботаревъ.	Крестьяне села Калужскаго Онуфрій Прохимовъ Мрогубенко и Михаилъ Якубенко жена Марія Трофимова. –	Священникъ Ѳеодоръ Ивановъ Нестеровскій и Псаломщикъ Кирикъ Геботаревъ.	
"	140.	3.	4.	Надежда.	Крестьянинъ деревни Царедаровки 1 (Петровой) Павелъ Саввовъ Радченко и его законная жена Екатерина Ефимова, оба православные. Священникъ Ѳеодоръ Ивановъ Псаломщикъ Аѳанасій Нестеровскій. Псаломщикъ Кирикъ Геботаревъ.	Крестьяне той же деревни Григорій Петровъ Радченко и Мирона Радченко дочь дѣвица Александра. –		
132.	"	3.	4.	Николай (внѣбрачный)	Крестьянки села Калужскаго, дѣвица, Марія Симонова Иваненко, православная. – Священникъ Ѳеодоръ Ивановъ Псаломщикъ Аѳанасій Нестеровскій. Псаломщикъ Кирикъ Геботаревъ.	Крестьяне того же села Константинъ Ивановъ Головко и Евсевія Охрименко жена Василиса		

МЕТРИЧЕСКОЙ КНИГИ НА 1911 ГОДЪ, ЧАСТЬ ПЕРВАЯ, О РОДИВШИХСЯ.

Счётъ родившихся. Мужескаго пола.	Женскаго пола.	Мѣсяцъ и день рожденія.	крещенія.	Имена родившихся.	Званіе, имя, отчество и фамилія родителей, и какого вѣроисповѣданія.	Званіе, имя, отчество и фамилія воспріемниковъ.	Кто совершалъ таинство крещенія.	Рукоприкладство свидѣтелей записи по желанію.
		Декабрь.						
"	141	3.	4.	Варвара.	Крестьянина села Калужскаго Николай Ниликовъ Кузевольникъ и его законная жена Харитина Емсонова, оба православные. Священникъ Іеромонахъ Іоаннъ Пономарь Псаломщикъ Аѳанасій Нестеровскій. Псаломщикъ Кирикъ Гайтарь	Крестьяне того же села Тимофей Ѳедоровъ Охримейко и Симеона Важенскаго жена Евдокія Тимофеева. —	Священникъ Ѳеодоръ Ширяевскій съ Псаломщикомъ Аѳанасіемъ Нестеровскимъ. —	
"	142.	4.	5.	Варвара.	Крестьянина села Калужскаго Алексѣй Климентовъ Клименко и его законная жена Екатерина Димитріева, оба православные. Священникъ Іеромонахъ Іоаннъ Пономарь Псаломщикъ Аѳанасій Нестеровскій. Псаломщикъ Кирикъ Гайтарь.	Крестьяне того же села Симеонъ Кодратовъ Карабута и Симеона Клименко жена Анна Архиппова. —		
133	"	4.	6.	Николай.	Таврической губерніи, Мелитопольскаго уѣзда, села Большой Лепетихи крестьянина Алексѣй Іоанновъ Сахно и его законная жена Евдокія Михеева, оба православные. Священникъ Іеромонахъ Іоаннъ Пономарь Псаломщикъ Аѳанасій Нестеровскій. Псаломщикъ Кирикъ Гайтарь.	Крестьянина того же села Матѳей Евдокимовъ Васильенко и Березноватскаго мѣщанина Василія Авраменко жена Евдокія Трофимова.		

МЕТРИЧЕСКОЙ КНИГИ НА 1911 ГОДЪ, ЧАСТЬ ПЕРВАЯ, О РОДИВШИХСЯ.

Счётъ родившихся.		Мѣсяцъ и день		Имена родившихся.	Званіе, имя, отчество и фамилія родителей, и какого вѣроисповѣданія.	Званіе, имя, отчество и фамилія воспріемниковъ.	Кто совершалъ таинство крещенія.	Рукоприкладство свидѣтелей записи по желанію.
Мужескаго пола.	Женскаго пола.	рожденія.	крещенія.					
		Декабрь.						
134.	"	8.	9.	Андрей (внебрачный.)	Крестьянка деревни Федоровки Прокопія Дьяченко дочь дѣвица Марія, православная. — Священникъ Ѳеодоръ Тодо- Псаломщикъ Аѳанасій Нестеровскій. Псаломщикъ Кирикъ Себотаръ.	Крестьяне той же деревни Ѳеодоръ Трофимовъ Дьяченко и Прокопія Дьяченко дочь дѣвица Вѣра. —	Совершилъ Ѳеодоръ Тодо- Псаломщикъ Аѳанасій Нестеровскій. 21 Псаломщикъ Кирикъ Себотаръ.	
"	143.	8.	9.	Варвара.	Крестьянинъ села Калуцкаго Василій Михайловъ Сухой и его законная жена Марія Гордѣева, оба православные. — Священникъ Ѳеодоръ Тодо- Псаломщикъ Аѳанасій Нестеровскій. Псаломщикъ Кирикъ Себотаръ	Крестьяне того же села Кириллъ Симеоновъ Матвіенко и Кассіана Заикина жена Пелагія Антоніева		
135.	"	8.	9.	Павелъ.	Крестьянинъ села Калуцкаго Артемій Гавриловъ Шевченко и его законная жена Марія Саввова, оба православные. Священникъ Ѳеодоръ Тодо- Псаломщикъ Аѳанасій Нестеровскій. Псаломщикъ Кирикъ Себотаръ	Крестьяне: Поселка Соколовскаго Петръ Саввовъ Ковеленко и села Калуцкаго Кирилла Бахутина жена Евдокія Артемієва. —		

Метрической книги на 1911 годъ, часть первая, о родившихся.

85

Счетъ родившихся: Мужеска пола	Счетъ родившихся: Женска пола	Мѣсяцъ и день: рожденія	Мѣсяцъ и день: крещенія	Имена родившихся	Званіе, имя, отчество и фамилія родителей, и какого вѣроисповѣданія	Званіе, имя, отчество и фамилія воспріемниковъ	Кто совершалъ таинство крещенія	Рукоприкладство свидѣтелей записи по желанію
		Декабрь						
"	144.	9.	10.	Варвара.	Крестьянинъ села Калужскаго Феодоръ Тимофеевъ Заикинъ и его законная жена Анна Евдокимова, оба православные. — Священникъ Феодоръ Торскій. Псаломщикъ Аѳанасій Нестеровскій. Псаломщикъ Кирикъ Чеботарь.	Крестьяне того же села Іоаннъ Спиридоновъ Голюкъ и Евфима Карабуты дочь дѣвица Надежда.	Священникъ Феодоръ Торскій съ псаломщиками Аѳанасіемъ Нестеровскимъ и Кирикомъ Чеботаремъ. —	
"	145.	10.	11.	Варвара.	Крестьянинъ деревни Федоровки Косма Евтихіевъ Дьяченко и его законная жена Васса Макаріева, оба православные. Священникъ Феодоръ Торскій. Псаломщикъ Аѳанасій Нестеровскій. Псаломщикъ Кирикъ Чеботарь.	Крестьяне той же деревни Феодоръ Трофимовъ Дьяченко и Димитрія Гуры жена Феодосія Прокопіева.		
136.	"	10.	11.	Николай.	Поселка Соколовскаго крестьянинъ Димитрій Евсевіевъ Коваленко его законная жена Марѳа Мокіева, оба православные. Священникъ Феодоръ Торскій. Псаломщикъ Аѳанасій Нестеровскій. Псаломщикъ Кирикъ Чеботарь.	Крестьяне того же поселка Іоаннъ Мироновъ Лугакъ и Іоанна Токаренко жена Евдокія Іоаннова. —		

МЕТРИЧЕСКОЙ КНИГИ НА 1911 ГОДЪ, ЧАСТЬ ПЕРВАЯ, О РОДИВШИХСЯ

Счетъ родившихся: Мужеска пола	Счетъ родившихся: Женска пола	Мѣсяцъ и день: рожденія	Мѣсяцъ и день: крещенія	Имена родившихся	Званіе, имя, отчество и фамилія родителей, и какого вѣроисповѣданія	Званіе, имя, отчество и фамилія воспріемниковъ	Кто совершалъ таинство крещенія	Рукоприкладство свидѣтелей записи по желанію
		Декабрь.						
"	146.	11.	12.	Варвара.	Крестьянинъ села Калужскаго Стефанъ Димитріевъ Якубенко и его законная жена Лукія Мануилова, оба православные. Священникъ Феодоръ Тарскій. Псаломщикъ Аѳанасій Нестеровскій. Псаломщикъ Кирикъ Чеботарь.	Крестьяне того же села Іоаннъ Димитріевъ Якубенко и Каллистрата Ленца жена Анастасія Димитріева. —	Священникъ Феодоръ Тарскій съ Псаломщикомъ Аѳанасіемъ Нестеровскимъ и Кирикомъ Чеботаремъ. —	
"	147.	11.	12.	Любовь.	Крестьянинъ села Калужскаго Іоаннъ Ѳеодотовъ Матвіенко и его законная жена Наталія Тарасіева, оба православные. Священникъ Феодоръ Тарскій. Псаломщикъ Аѳанасій Нестеровскій. Псаломщикъ Кирикъ Чеботарь.	Крестьяне того же села Григорій Марковъ Яловчукъ и Родіона Вышенскаго жена Васса Прокопіева.		
"	148.	12.	13.	Любовь.	Крестьянинъ села Калужскаго Симеонъ Марковъ Якубенко и его законная жена Ольга Максимова, оба православные. Священникъ Феодоръ Тарскій. Псаломщикъ Аѳанасій Нестеровскій. Псаломщикъ Кирикъ Чеботарь.	Крестьяне того же села Павелъ Марковъ Якубенко и Онисима Диденко жена Екатерина Ѳомина.		

МЕТРИЧЕСКОЙ КНИГИ НА 1911 ГОДЪ, ЧАСТЬ ПЕРВАЯ, О РОДИВШИХСЯ

Счетъ родившихся: Мужеска пола	Счетъ родившихся: Женска пола	Мѣсяцъ и день: рожденія	Мѣсяцъ и день: крещенія	Имена родившихся	Званіе, имя, отчество и фамилія родителей, и какого вѣроисповѣданія	Званіе, имя, отчество и фамилія воспріемниковъ	Кто совершалъ таинство крещенія	Рукоприкладство свидѣтелей записи по желанію
		Декабрь.						
137.	"	13.	14.	Николай.	Крестьянинъ села Калужскаго Іоаннъ Симеоновъ Голюкъ и его законная жена Іуліанія Макаріева, оба православные. Священникъ Ѳеодоръ Тоуси. Псаломщикъ Аѳанасій Нестеровскій. Псаломщикъ Кирикъ Чеботарь.	Крестьяне того же села Василій Титовъ Макогонъ и Спиридона Голюка жена Евдокія Трофимова	Священникъ Ѳеодоръ Тоуси съ псаломщиками Аѳанасіемъ Нестеровскимъ и Кириномъ Чеботаремъ.	
"	149.	15.	16.	Анна.	Крестьянинъ села Калужскаго Потапій Макаріевъ Заикинъ и его законная жена Пелагія Тарасіева, оба православные. Священникъ Ѳеодоръ Тоуси. Псаломщикъ Аѳанасій Нестеровскій. Псаломщикъ Кирикъ Чеботарь.	Крестьянка того же села Наталія Петрова Диденко.		
138	"	15.	16.	Ананій.	Крестьянинъ села Калужскаго Ѳеодоръ Тимоѳеевъ Заикинъ и его законная жена Евфросинія Игнатіева, оба православные. Священникъ Ѳеодоръ Тоуси. Псаломщикъ Аѳанасій Нестеровскій. Псаломщикъ Кирикъ Чеботарь.	Крестьяне того же села Никита Тимоѳеевъ Заикинъ и Павла Диденко жена Пелагія Игнатіева.		

МЕТРИЧЕСКОЙ КНИГИ НА 1911 ГОДЪ, ЧАСТЬ ПЕРВАЯ, О РОДИВШИХСЯ

Счетъ родившихся: Мужеска пола	Счетъ родившихся: Женска пола	Мѣсяцъ и день: рожденія	Мѣсяцъ и день: крещенія	Имена родившихся	Званіе, имя, отчество и фамилія родителей, и какого вѣроисповѣданія	Званіе, имя, отчество и фамилія воспріемниковъ	Кто совершалъ таинство крещенія	Рукоприкладство свидѣтелей записи по желанію
		Декабрь						
139.	"	19.	20.	Николай	Крестьянинъ села Калужскаго Симеонъ Іоанновъ Кованный и его законная жена Параскева Николаева, оба православные. Священникъ Феодоръ Тюрин. Псаломщикъ Аѳанасій Нестеровскій. Псаломщикъ Кирикъ Чеботарь	Крестьяне того же села Алексѣй Николаевъ Мазуренко и Каллистрата Лисянскаго дочь дѣвица Варвара.	Священникъ Феодоръ Торскій съ псаломщиками Аѳанасіемъ Нестеровскимъ и Кирикомъ Чеботаремъ. —	
140.	"	19.	20.	Василій	Крестьянинъ села Калужскаго Іоаннъ Евфимовъ Згуровскій и его законная жена Харитина Захаріева, оба православные. — Священникъ Феодоръ Тюрин. Псаломщикъ Аѳанасій Нестеровскій. Псаломщикъ Кирикъ Чеботарь	Крестьяне того же села Симеонъ Кадратовъ Карабута и Тимоѳея Трегубенко жена Анастасія Тихонова.		
141.	"	19.	20.	Петръ.	Крестьянинъ села Калужскаго Никита Никоновъ Чалый и его законная жена Елисавета Ѳеодорова, оба православные. Священникъ Феодоръ Тюрин. Псаломщикъ Аѳанасій Нестеровскій. Псаломщикъ Кирикъ Чеботарь.	Крестьяне того же села Андрей Захаріевъ Заикинъ и Гавріила Диркача жена Ксенія Герасимова. —		

МЕТРИЧЕСКОЙ КНИГИ НА 1911 ГОДЪ, ЧАСТЬ ПЕРВАЯ, О РОДИВШИХСЯ

Счетъ родившихся: Мужеска пола	Счетъ родившихся: Женска пола	Мѣсяцъ и день: рожденія	Мѣсяцъ и день: крещенія	Имена родившихся	Званіе, имя, отчество и фамилія родителей, и какого вѣроисповѣданія	Званіе, имя, отчество и фамилія воспріемниковъ	Кто совершалъ таинство крещенія	Рукоприкладство свидѣтелей записи по желанію
		Декабрь						
142.	"	19.	20.	Василій.	Крестьянинъ села Калужскаго Аѳанасій Іоанновъ Клименко и его законная жена Евфросинія Стефанова, оба православные. Священникъ Ѳеодоръ Торскій. Псаломщикъ Аѳанасій Нестеровскій. Псаломщикъ Кирикъ Чеботарь.	Крестьяне того же села Леонтій Ильинъ Капуста и Корнилія Матвіенко жена Мавра Іоаннова.	Священникъ Ѳеодоръ Торскій съ псаломщиками Аѳанасіемъ Нестеровскимъ и Кирикомъ Чеботаремъ.	
"	150.	28.	28.	Екатерина	Крестьянинъ села Калужскаго Григорій Симеоновъ Михайлюкъ и его законная жена Евгенія Кодратова, оба православные. Священникъ Ѳеодоръ Торскій. Псаломщикъ Аѳанасій Нестеровскій. Псаломщикъ Кирикъ Чеботарь.	Крестьяне того же села Леонтій Ильинъ Капуста и Ѳеодора Макогона дочь дѣвица Анастасія.		
143	"	28	29.	Василій.	Крестьянинъ села Калужскаго Василій Емиліановъ Цымбалистый и его законная жена Анна Арсеніева, оба православные. Священникъ Ѳеодоръ Торскій. Псаломщикъ Аѳанасій Нестеровскій. Псаломщикъ Кирикъ Чеботарь	Крестьяне того же села Ѳеодоръ Густиновъ Цымбалистый и Саввы Цымбалистаго жена Февронія Тимоѳеева.		

серб. свид. № 392862 6/III 52

МЕТРИЧЕСКОЙ КНИГИ НА 1911 ГОДЪ, ЧАСТЬ ПЕРВАЯ, О РОДИВШИХСЯ

Счетъ родившихся: Мужеска пола	Счетъ родившихся: Женска пола	Мѣсяцъ и день: рожденія	Мѣсяцъ и день: крещенія	Имена родившихся	Званіе, имя, отчество и фамилія родителей, и какого вѣроисповѣданія	Званіе, имя, отчество и фамилія воспріемниковъ	Кто совершалъ таинство крещенія	Рукоприкладство свидѣтелей записи по желанію
		Декабрь.						
"	151.	30	31.	Меланія	Крестьянинъ села Калужскаго Василій Каллистратовъ Лисянскій и его законная жена Гулитта Іоаннова, оба православные. — Священникъ Феодоръ Торскій Псаломщикъ Аѳанасій Нестеровскій Псаломщикъ Кирикъ Чеботарь	Крестьяне того же села Константинъ Іоанновъ Кованый и Каллистрата Лисянскаго дочь дѣвица Варвара.	Священникъ Феодоръ Торскій съ псаломщиками Аѳанасіемъ Нестеровскимъ и Кирикомъ Чеботаремъ.	
144	"	30	31.	Іоаннъ.	Крестьянинъ села Калужскаго Петръ Алексѣевъ Глущенко и его законная жена Пелагія Саввова, оба православные. Священникъ Феодоръ Торскій Псаломщикъ Аѳанасій Нестеровскій Псаломщикъ Кирикъ Чеботарь.	Крестьяне того же села Димитрій Михайловъ Лисянскій и Іоанна Андреева дочь дѣвица Ирина. —		
14.	12.	Итого въ теченіи Декабря мѣсяца родилось мужеска пола четырнадцать (14), а женска пола двѣнадцать (12); обоего пола двадцать шесть (26) душъ. — Священникъ Феодоръ Торскій Псаломщикъ Аѳанасій Нестеровскій Псаломщикъ Кирикъ Чеботарь.						

МЕТРИЧЕСКОЙ КНИГИ НА 1911 г.

Счётъ родившихся.		Мѣсяцъ и день		Имена родившихся.	Званіе, имя, отчество и фамилія родителей, и какого вѣроисповѣданія.
Мужескаго пола.	Женскаго пола.	рожденія.	крещенія.		

1055

91

107

ЧАСТЬ ВТОРАЯ,

О БРАКОСОЧЕТАВШИХСЯ.

МЕТРИЧЕСКОЙ КНИГИ НА 1911 ГОДЪ, ЧАСТЬ ВТОРАЯ, О БРАКОСОЧЕТАВШИХСЯ.

Счетъ браковъ.	Мѣсяцъ и день.	Званіе, имя, отчество, фамилія и вѣроисповѣданіе жениха, и которымъ бракомъ.	Лѣта жениха.	Званіе, имя, отчество, фамилія и вѣроисповѣданіе невѣсты, и которымъ бракомъ.	Лѣта невѣсты.	Кто совершалъ таинство.	Кто были поручители.	Подпись свидѣтелей записи по желанію.
	Январь.							
1.	9.	Крестьянинъ мѣстечка Заградовки, Херсонскаго уѣзда, Іоаннъ Ефремовъ Чернатъ, православнаго вѣроисповѣданія, первымъ бракомъ.	18.	Крестьянка села Калужскаго Марія Назарова Звѣздунъ, православнаго вѣроисповѣданія, первымъ бракомъ	19.	Священникъ Феодоръ Торскій съ псаломщиками Аѳанасіемъ Нестеровскимъ и Кирикомъ Чеботаремъ. —	Поручители по женихѣ: крестьяне деревни Наталіевки Владиміръ Никитовъ Бублей и Симеонъ Константиновъ Чернатъ; по невѣстѣ: крестьяне села Калужскаго Максимъ Мануиловъ Ужеловскій и Ѳеодоръ Андреевъ Звѣздунъ. —	
		Священникъ Феодоръ Торскій Псаломщикъ Аѳанасій Нестеровскій Псаломщикъ Кирикъ Чеботарь						
2.	14.	Крестьянинъ деревни Михайловки (Калачевой) Романъ Елисеевъ Войко, православнаго вѣроисповѣданія, первымъ бракомъ	19.	Крестьянка деревни Михайловки (Калачевой) Васса Лукина Губская, православнаго вѣроисповѣданія, первымъ бракомъ	19.		По женихѣ: крестьяне села Калужскаго Іаковъ Алексѣевъ Браилъ и Петръ Тарасіевъ Майданика. По невѣстѣ: крестьяне села Калужскаго Романъ Самсоновъ Бондарь и Никонъ Спиридоновъ Перебоецъ. —	
		Священникъ Феодоръ Торскій Псаломщикъ Аѳанасій Нестеровскій Псаломщикъ Кирикъ Чеботарь.						
3.	14.	Крестьянинъ села Калужскаго Константинъ Димитріевъ Браило, православнаго вѣроисповѣданія первымъ бракомъ	21.	Крестьянка села Калужскаго Варвара Макаріева Заика, православнаго вѣроисповѣданія, первымъ бракомъ	22.		Поручители по женихѣ: крестьяне села Калужскаго Ананія Гавріиловъ Клименко и Петръ Тарасіевъ Майданика; по невѣстѣ: крестьяне того же села Евдокимъ Зиновіевъ Диденко и Митрофанъ Давидовъ Бондарь.	
		Священникъ Феодоръ Торскій Псаломщикъ Аѳанасій Нестеровскій Псаломщикъ Кирикъ Чеботарь.						

МЕТРИЧЕСКОЙ КНИГИ НА 1911-й ГОДЪ, ЧАСТЬ ВТОРАЯ, О БРАКОСОЧЕТАВШИХСЯ.

Счетъ браковъ.	Мѣсяцъ и день.	Званіе, имя, отчество, фамилія и вѣроисповѣданіе жениха, и которымъ бракомъ.	Лѣта жениха.	Званіе, имя, отчество, фамилія и вѣроисповѣданіе невѣсты, и которымъ бракомъ.	Лѣта невѣсты.	Кто совершалъ таинство.	Кто были поручители.	Подпись свидѣтелей записи по желанію.
	Январь.							
4.	14.	Березнеговатскій мѣщанинъ Савва Николаевъ Подлясскій, православнаго вѣроисповѣданія первымъ бракомъ	26.	Крестьянка села Большой Лепатихи Таврической губ., Мелитопольскаго уѣзда Ольга Леонтіева Павленко православнаго вѣроисповѣданія первымъ бракомъ	19.	Священникъ Ѳеодоръ Тарскій сіемъ Нестеровскимъ и Кирикомъ Чеботаремъ. —	Поручители по женихѣ: Березнеговатскіе мѣщане Петръ Зиновіевъ Кутовой и Ѳеодоръ Лукинъ Борисенко; по невѣстѣ: крестьянинъ села Большой Лепатихи, Таврической губ. Мелитопольскаго уѣзда Стефанъ Петровъ Юрченко и Березнеговатскій мѣщанинъ Владиміръ Іаковлевъ Буряковъ	
		Священникъ Ѳеодоръ Тарскій Псаломщикъ Аѳанасій Нестеровскій. Псаломщикъ Кирикъ Чеботарь.						
5.	14.	Березнеговатскій мѣщанинъ Іуліанъ Сергіевъ Бокій, православнаго вѣроисповѣданія, первымъ бракомъ.	21½.	Крестьянка деревни Михайловки (Калачевой) Марѳа Давидова Черная, православнаго вѣроисповѣданія, первымъ бракомъ	18½.		Поручители по женихѣ: Березнеговатскіе мѣщане Іаковъ Иліинъ Поповичъ и Евфимій Самуиловъ Тарановъ; по невѣстѣ: крестьянинъ деревни Михайловки (Калачевой) Ѳеодоръ Евстафіевъ Старовойтъ и крестьянинъ села Калужскаго Митрофанъ Давидовъ Бондарь.	
		Священникъ Ѳеодоръ Тарскій Псаломщикъ Аѳанасій Нестеровскій. Псаломщикъ Кирикъ Чеботарь.						
6.	16.	Крестьянинъ деревни Семеновки Лука Назаріевъ Овчинникъ, православнаго вѣроисповѣданія, первымъ бракомъ	22.	Крестьянка села Калужскаго Анна Алексѣева Глущенко, православнаго вѣроисповѣданія первымъ бракомъ	18		Поручители по женихѣ: крестьяне деревни Семеновки Трофимъ Симеоновъ Бондаренко и Максимъ Назаріевъ Овчинникъ; по невѣстѣ: крестьяне села Калужскаго Гавріилъ Прокопіевъ Заикинъ и Ѳеодоръ Михаиловъ Лисянскій. —	
		Священникъ Ѳеодоръ Тарскій Псаломщикъ Аѳанасій Нестеровскій. Псаломщикъ Кирикъ Чеботарь.						

МЕТРИЧЕСКОЙ КНИГИ НА 1911 Г.

ГОДЪ, ЧАСТЬ ВТОРАЯ, О БРАКОСОЧЕТАВШИХСЯ.

Счётъ бракамъ.	Мѣсяцъ и день.	Званіе, имя, отчество, фамилія и вѣроисповѣданіе жениха, и которымъ бракомъ.	Лѣтъ жениха.	Званіе, имя, отчество, фамилія и вѣроисповѣданіе невѣсты, и которымъ бракомъ.	Лѣтъ невѣсты.	Кто совершалъ таинство.	Кто были поручители.	Подпись свидѣтелей записи по желанію.
	Январь.							
7.	19.	Березнеговатскій мѣщанинъ Іоаннъ Евтихіевъ Сименко, православнаго вѣроисповѣданія первымъ бракомъ	24.	Крестьянка деревни Михайловки (Камачевой) Екатерина Емиліанова Диденко, православнаго вѣроисповѣданія, первымъ бракомъ	20.	Священникъ Ѳеодоръ Мацкевичъ. Псаломщикъ Аѳанасій Нестеровскій. Псаломщикъ Кирикъ Геботарь.	Поручителемъ по женихѣ: Березнеговатскіе мѣщане: Григорій Григорьевъ Калявка и Іоаннъ Харитоновъ Яковенко; по невѣстѣ: крестьяне деревни Михайловки: Никонъ Марковъ Пышкій и Елисей Стефановъ Михайленко.	
8.	21.	Крестьянинъ села Мураховки Евдокимъ Марковъ Носикъ, православнаго вѣроисповѣданія, первымъ бракомъ	25.	Крестьянка села Калуцкаго Марія Антоніева Волосенко, православнаго вѣроисповѣданія. первымъ бракомъ	18½.	Священникъ Ѳеодоръ Мацкевичъ. Псаломщикъ Аѳанасій Нестеровскій. Псаломщикъ Кирикъ Геботарь.	Поручителемъ по женихѣ: крестьяне села Мураховки Евдокимъ Николаевъ Диденко и Пономарь Марковъ Носикъ; по невѣстѣ: Крестьяне села Калуцкаго Наумъ Гавриловъ Головко и Карпъ Іоанновъ Трегубенко.	
9.	23.	Крестьянинъ села Калуцкаго Маріонъ Домиковъ Браило, православнаго вѣроисповѣданія, первымъ бракомъ	19.	Крестьянка села Калуцкаго Пелагія Владимирова Василенко, православнаго вѣроисповѣданія вторымъ бракомъ	26.	Священникъ Ѳеодоръ Мацкевичъ. Псаломщикъ Аѳанасій Нестеровскій. Псаломщикъ Кирикъ Геботарь.	Поручителемъ по женихѣ: крестьяне села Калуцкаго Ѳеодотъ Никитовъ Романецъ и Іаковъ Алексѣевъ Браило; по невѣстѣ: крестьяне того же села Ѳока Петровъ Диденко и Корнилій Симоновъ Митвіенко.	

МЕТРИЧЕСКОЙ КНИГИ НА 1911-й ГОДЪ, ЧАСТЬ ВТОРАЯ, О БРАКОСОЧЕТАВШИХСЯ.

Счётъ бракѡвъ.	Мѣсяцъ и день.	Званіе, имя, отчество, фамилія и вѣроисповѣданіе жениха, и которымъ бракомъ.	Лѣта жениха.	Званіе, имя, отчество, фамилія и вѣроисповѣданіе невѣсты, и которымъ бракомъ.	Лѣта невѣсты.	Кто совершалъ таинство.	Кто были поручители.	Подпись свидѣтелей записи по желанію.
	Январь.							
10.	23.	Крестьянинъ села Калужскаго Матвей Петровъ Диденко, православнаго вѣроисповѣданія, первымъ бракомъ.	19.	Крестьянка села Калужскаго Екатерина Василіева Заикина, православнаго вѣроисповѣданія, первымъ бракомъ	20.	Священникъ Ѳеодоръ Морскій съ псаломщиками Аѳанасіемъ Нестеровскимъ и Кирилломъ Чеботаремъ. —	Поручители по женихѣ: крестьяне села Калужскаго Іоакимъ Василіевъ Могила и Корнилій Симеоновъ Матвіенко; по невѣстѣ: крестьяне того же села Симеонъ Максимовъ Ужеловскій и Фока Петровъ Диденко.	
		Священникъ Ѳеодоръ Морскій Псаломщикъ Аѳанасій Нестеровскій. Псаломщикъ Кирилъ Чеботарь.						
11.	23.	Крестьянинъ посёлка Соколовскаго Евдокій Исидоровъ Оксамитный, православнаго вѣроисповѣданія, первымъ бракомъ.	21.	Крестьянка села Калужскаго Дарія Іоаннова Кущеволъ, православнаго вѣроисповѣданія, вторымъ бракомъ	22.		Поручители по женихѣ: крестьяне села Калужскаго Александръ Симеоновъ Иващенко и поселка Соколовскаго Евсевій Кирилловъ Карталишевъ; по невѣстѣ: крестьяне деревни Царедаровки 2-й (Вѣтровой) Павелъ Гавріиловъ Наружный и села Калужскаго Ѳеодотъ Никитовъ Романецъ.	
		Священникъ Ѳеодоръ Морскій Псаломщикъ Аѳанасій Нестеровскій. Псаломщикъ Кирилъ Чеботарь.						
12.	30.	Крестьянинъ села Калужскаго Симеонъ Игнатіевъ Казачекъ, православнаго вѣроисповѣданія, первымъ бракомъ	18.	Крестьянка деревни Царедаровки 1-й (Лоскиной) Марія Ѳеодорова Лагута, православнаго вѣроисповѣданія, первымъ бракомъ	18.		Поручители по женихѣ: крестьяне села Калужскаго Евдокій Зиновіевъ Карабута и Ѳеодоръ Тимоѳеевъ Заикинъ, по невѣстѣ: крестьяне села Калужскаго Романъ Игнатіевъ Козачекъ и Аврамъ Іаковлевъ Пономаренко.	
		Священникъ Ѳеодоръ Морскій Псаломщикъ Аѳанасій Нестеровскій. Псаломщикъ Кирилъ Чеботарь.						

МЕТРИЧЕСКОЙ КНИГИ НА 1911-й ГОДЪ, ЧАСТЬ ВТОРАЯ, О БРАКОСОЧЕТАВШИХСЯ.

Счётъ бракwвъ.	Мѣсяцъ и день.	Званіе, имя, Отчество, фамилія и вѣроисповѣданіе женихъ, и которымъ бракомъ.	Лѣтъ женихъ.	Званіе, имя, Отчество, фамилія и вѣроисповѣданіе невѣсты, и которымъ бракомъ.	Лѣтъ невѣсты.	Кто совершалъ таинство.	Кто были поручители.	Подпись свидѣтелей записи по желанію.
	Январь.							
13.	31.	Крестьянинъ села Калужскаго Еврямій Яковлевъ Пономаренко, православнаго вѣроисповѣданія, вторымъ бракомъ . . .	44.	Крестьянка села Калужскаго Ѳеодора Тихонова Думиницкая, православнаго вѣроисповѣданія, вторымъ бракомъ	34.	Священникъ Ѳеодоръ Тюрскій съ Іеромонашескими Ѳеодоръ Котляровъ и Кириллъ Ивановъ.	Поручители по женихѣ: крестьяне села Калужскаго Ѳеодоръ Михайловъ Лисянкій и Титъ Емиліановъ Роговой; по невѣстѣ: крестьяне села Калужскаго Іосифъ Семеновъ Власенко и Ѳеодосій Даніловъ Карабутъ.	
		Священникъ Ѳеодоръ Тюрскій Іеромонахъ Аѳанасій Нестеровскій. Іеромонахъ Кириллъ Ивановъ.						
14.	30.	Крестьянинъ Подольской губерніи, Литинскаго уѣзда, приписанной къ Теретинольской волости Теофилъ Францовъ Зелинскій, римско-католическаго вѣроисповѣданія, первымъ бракомъ	31.	Крестьянка деревни Грузской, Новгородковской волости, Александрійскаго уѣзда Софія Антонієва Богачевская, православнаго вѣроисповѣданія, вторымъ бракомъ	35.		Поручители по тѣхъ: мѣщанинъ города Бѣлгорода, Курской губерніи, Ѳеодоръ Ивановъ Котляровъ и крестьянинъ деревни Александровки, Полтавской губерніи, Лесковской волости Антоній Даніловъ Черныхъ; по невѣстѣ: крестьяне села Калужскаго Тимовей Моптіевъ Остапенко и Іоаннъ Семеновъ Брилло.	
		Священникъ Ѳеодоръ Тюрскій Іеромонахъ Аѳанасій Нестеровскій. Іеромонахъ Кириллъ Ивановъ.						
Итого въ теченіи Января мѣсяца браковъ сочетались восемь (28). — Священникъ Ѳеодоръ Тюрскій Іеромонахъ Аѳанасій Нестеровскій. Іеромонахъ Кириллъ Ивановъ.							супружествъ четырнадцать (14), лицъ двадцать-	

МЕТРИЧЕСКОЙ КНИГИ НА 1911й ГОДЪ, ЧАСТЬ ВТОРАЯ, О БРАКОСОЧЕТАВШИХСЯ.

Счетъ браковъ.	Мѣсяцъ и день.	Званіе, имя, отчество, фамилія и вѣроисповѣданіе жениха, и которымъ бракомъ.	Лѣта жениха.	Званіе, имя, отчество, фамилія и вѣроисповѣданіе невѣсты, и которымъ бракомъ.	Лѣта невѣсты.	Кто совершалъ таинство.	Кто были поручители.	Подпись свидѣтелей записи по желанію.
	Февраль.							
15. св. 6 лет 5-IV-65	6.	Крестьянинъ села Калужскаго Θеодоръ Самуиловъ Бондарь, православнаго вѣроисповѣданія, первымъ бракомъ	19.	Крестьянка села Калужскаго Марія Григоріева Никулина, православнаго вѣроисповѣданія, первымъ бракомъ	19.	Священникъ Θеодоръ Торскій съ Псаломщиками Аѳанасіемъ Нестеровскимъ и Кирикомъ Чеботаремъ. —	Поручители по женихѣ: крестьяне: деревни Константиновки, Косовской волости, Александрійскаго уѣзда Іоакимъ Ивановъ Ткаченко и села Калужскаго Никита Василіевъ Коваленко; по невѣстѣ: крестьяне села Калужскаго Каллистратъ Кассіановъ Ленецъ и Андрей Василіевъ Саларевъ. —	
		Священникъ Θеодоръ Торскій Псаломщикъ Аѳанасій Нестеровскій. Псаломщикъ Кирикъ Чеботарь.						
16.	6.	Крестьянинъ села Калужскаго Григорій Симеоновъ Михайлюкъ, православнаго вѣроисповѣданія, первымъ бракомъ.	20.	Крестьянка села Калужскаго Евгенія (безъ отчества) Звѣздунъ, православнаго вѣроисповѣданія, первымъ бракомъ	16.		Поручители по женихѣ: крестьяне: села Калужскаго Тимоѳей Моисеевъ Заикинъ и Алексѣй Климентовъ Клименко; По невѣстѣ: крестьяне села Калужскаго Симеонъ Григоріевъ Роговой и Андрей Василіевъ Саларевъ. —	
		Священникъ Θеодоръ Торскій Псаломщикъ Аѳанасій Нестеровскій. Псаломщикъ Кирикъ Чеботарь.						
17.	6.	Крестьянинъ села Калужскаго Θеодоръ Каллиниковъ Охрименко, православнаго вѣроисповѣданія, первымъ бракомъ.	19.	Крестьянка села Калужскаго Хіонія Даніилова Мысникъ, православнаго вѣроисповѣданія, первымъ бракомъ.	18.		Поручители по женихѣ: крестьяне села Калужскаго Іоаннъ Іоанновъ Думанецкій и Николай Пименовъ Куцеволъ; По невѣстѣ: крестьяне того же села Василій Аѳанасіевъ Иващенко и Тимоѳей Θеодоровъ Охрименко. —	
		Священникъ Θеодоръ Торскій Псаломщикъ Аѳанасій Нестеровскій. Псаломщикъ Кирикъ Чеботарь.						

МЕТРИЧЕСКОЙ КНИГИ НА 1911-й ГОДЪ, ЧАСТЬ ВТОРАЯ, О БРАКОСОЧЕТАВШИХСЯ.

Счетъ браковъ.	Мѣсяцъ и день.	Званіе, имя, отчество, фамилія и вѣроисповѣданіе жениха, и которымъ бракомъ.	Лѣта жениха.	Званіе, имя, отчество, фамилія и вѣроисповѣданіе невѣсты, и которымъ бракомъ.	Лѣта невѣсты.	Кто совершалъ таинство.	Кто были поручители.	Подпись свидѣтелей записи по желанію.
Итого въ теченіи Февраля мѣсяца бракомъ сочеталось супружествъ три (3), лицъ шесть (6). —								
		Священникъ Феодоръ Торскій Псаломщикъ Аѳанасій Нестеровскій. Псаломщикъ Кирикъ Чеботарь.					1911 года Іюня 14 дня. Священникъ Благочинный, Свящ. Никифоръ [illegible].	
	Май.							
18.	25.	Крестьянинъ села Калужскаго Петръ Самуиловъ Бондарь, православнаго вѣроисповѣданія, вторымъ бракомъ.	26.	Крестьянка села Калужскаго Евдокія Кассіанова Ленецъ, православнаго вѣроисповѣданія, первымъ бракомъ	18.	Священникъ Феодоръ Торскій съ псаломщиками Аѳанасіемъ Нестеровскимъ и Кирикомъ Чеботаремъ.	Поручители по женихѣ: крестьяне села Калужскаго Іоаннъ Ананіевъ Лупанъ и Прокопій Никитовъ Заикинъ. По невѣстѣ: крестьяне села Калужскаго Прокопій Іоанновъ Капуста и Каллистратъ Ленецъ. —	
		Священникъ Феодоръ Торскій Псаломщикъ Аѳанасій Нестеровскій. Псаломщикъ Кирикъ Чеботарь.						
Итого въ теченіи мая мѣсяца бракомъ сочеталось супружествъ одно (1), лицъ два (2). —								
		Священникъ Псаломщикъ Аѳанасій Нестеровскій. Псаломщикъ Кирикъ Чеботарь.						
	Іюль							
19.	1.	Крестьянинъ села Калужскаго Георгій Іереміевъ Станченко, православнаго вѣроисповѣданія, первымъ бракомъ	23.	Дочь псаломщика села Калужскаго Марія Кирикова Чеботарь, православнаго вѣроисповѣданія, первымъ бракомъ	21.	Священникъ Феодоръ Торскій съ псаломщикомъ Аѳанасіемъ Нестеровскимъ. —	Поручители по женихѣ: крестьяне села Калужскаго Гервасій Михаиловъ Вышенскій и Стефанъ Никитовъ Короленко. По невѣстѣ: крестьянинъ деревни Александровки, Песковской волости, Кременчугскаго уѣзда, Полтавской губерніи Антоній Даніиловичъ Чернышъ и [illegible]	
		Священникъ Феодоръ Торскій Псаломщикъ Аѳанасій Нестеровскій. Псаломщикъ Кирикъ Чеботарь.						

МЕТРИЧЕСКОЙ КНИГИ НА 1911-й ГОДЪ, ЧАСТЬ ВТОРАЯ, О БРАКОСОЧЕТАВШИХСЯ.

Счетъ браковъ.	Мѣсяцъ и день.	Званіе, имя, отчество, фамилія и вѣроисповѣданіе жениха, и которымъ бракомъ.	Лѣта жениха.	Званіе, имя, отчество, фамилія и вѣроисповѣданіе невѣсты, и которымъ бракомъ.	Лѣта невѣсты.	Кто совершалъ таинство.	Кто были поручители.	Подпись свидѣтелей записи по желанію.
	Іюль.							
20.	10.	Крестьянинъ деревни Михайловки (Калачевой) Калужской волости Іоаннъ Мановъ Карпенко, православнаго вѣроисповѣданія, третьимъ бракомъ . .	50.	Крестьянка села Любомарки, Херсонскаго уѣзда, Александра Матвеева Евсеева, православнаго вѣроисповѣданія, вторымъ бракомъ . .	48.	Священникъ Ѳеодоръ Гирскій съ псаломщиками Аѳанасіемъ Нестеровскимъ и Кирикомъ Чеботаремъ	Поручители по жениху: крестьянинъ деревни Михайловки Іоаннъ Алексѣевъ Диденко и крестьянинъ села Калужскаго Маркъ Андреевъ Исковъ, по невѣстѣ: крестьянинъ села Калужскаго Прокопій Іоанновъ Капуста и крестьянинъ деревни Михайловки (Калачевой) Ѳеодоръ Григорьевъ Лисочанскій. -	

Священникъ Ѳеодоръ Гирскій
Псаломщикъ Аѳанасій Нестеровскій.
Псаломщикъ Кирикъ Чеботарь.

Итого въ теченіи Іюля мѣсяца бракомъ сочеталось супружествъ два (2), лицъ четыре (4). -

Священникъ Ѳеодоръ Гирскій
Псаломщикъ Аѳанасій Нестеровскій.
Псаломщикъ Кирикъ Чеботарь.

МЕТРИЧЕСКОЙ КНИГИ НА 1911-й ГОДЪ, ЧАСТЬ ВТОРАЯ, О БРАКОСОЧЕТАВШИХСЯ.

Счётъ бракѡвъ.	Мѣсяцъ и день.	Званіе, имя, отчество, фамилія и вѣроисповѣданіе жениха, и которымъ бракомъ.	Лѣта жениха.	Званіе, имя, отчество, фамилія и вѣроисповѣданіе невѣсты, и которымъ бракомъ.	Лѣта невѣсты.	Кто совершалъ таинство.	Кто были поручители.	Подпись свидѣтелей записи по желанію.
Августъ.								
21.	21.	Крестьянинъ Полтавской губерніи, Кременчугскаго уѣзда, Гордовской волости, деревни Петрашевки, Онуфрій (безъ отчества) Оскома, православнаго вѣроисповѣданія, первымъ бракомъ	22.	Крестьянка деревни Федоровки, Калужской волости, Александра Панкратіева Прохорова, православнаго вѣроисповѣданія, вторымъ бракомъ..	37.	Священникъ Ѳеодоръ Торскій съ псаломщиками Аѳанасіемъ Нестеровскимъ и Кирикомъ Чеботаремъ	По женихѣ: крестьяне: деревни Федоровки Назарій Іоанновъ Ярченко и Іоаннъ Павловъ Проскуренко по невѣстѣ: крестьянинъ деревни Федоровки Кодратъ Косминъ Дьяченко и крестьянинъ 3-го участка Владимировской волости Іоаннъ Панкратіевъ Билецкій. —	

Священникъ Ѳеодоръ Торскій
Псаломщикъ Аѳанасій Нестеровскій
Псаломщикъ Кирикъ Чеботарь.

Итого въ теченіи Августа мѣсяца бракомъ сочеталось супружествъ одно (1), лицъ два (2). —

Священникъ Ѳеодоръ Торскій
Псаломщикъ Аѳанасій Нестеровскій
Псаломщикъ Кирикъ Чеботарь.

МЕТРИЧЕСКОЙ КНИГИ НА 1911 Г.

ГОДЪ, ЧАСТЬ ВТОРАЯ, О БРАКОСОЧЕТАВШИХСЯ.

Счётъ бракамъ.	Мѣсяцъ и день.	Званіе, имя, отчество, фамилія и вѣроисповѣданіе жениха, и которымъ бракомъ.	Лѣтъ жениха.	Званіе, имя, отчество, фамилія и вѣроисповѣданіе невѣсты, и которымъ бракомъ.	Лѣтъ невѣсты.	Кто совершалъ таинство.	Кто были поручители.	Подпись свидѣтелей записи по желанію.
	Октябрь.							
22.	2.	Крестьянинъ деревни Ново-Прогнуской, Александровской волости, Херсонскаго уѣзда Михаилъ Павловъ Кириленко, православнаго вѣроисповѣданія, первымъ бракомъ	26.	Крестьянка деревни Михайловки (Калачево) Параскева Андреева Губская, православнаго вѣроисповѣданія, первымъ бракомъ	18.	Священникъ Исаакій Кацубскій и Псаломщикъ Іоаннъ Ѳеодоровскій.	Поручителями по женихѣ: крестьяне села Давидова Брода Іоаннъ Іоановъ Гнѣздинъ и Леонтій Матрозановъ Черняевскій. По невѣстѣ: крестьяне деревни Михайловки (Калачево) Филиппъ Продановъ Гимаръ и Маркъ Евтимѣевъ Пацкій.	
		Священникъ Ѳеодоръ Кацубскій						
		Псаломщикъ Іоаннъ Ѳеодоровскій						
		Псаломщикъ Кирикъ Себотарь.						
23.	9.	Крестьянинъ деревни Царедаровки (Лоскиной) Евтимій Семеновъ Гумакъ, православнаго вѣроисповѣданія первымъ бракомъ	20.	Крестьянка деревни Царедаровки (Втторовой) Марія Лазорева Михайленко православнаго вѣроисповѣданія первымъ бракомъ	18.	Священникъ Исаакій Кацубскій и Псаломщикъ Кирикъ Себотарь.	Поручителями по женихѣ: крестьянинъ деревни Лоскиной Исидоръ Григоріевъ Лисовскій и крестьянинъ деревни Царедаровки II (Втторовой) Василій Лазаревъ Михайловскій. По невѣстѣ: крестьяне Николай Амвросіевъ Греусъ и Дмитрій Іевлампіевъ Нарожный.	
		Священникъ Ѳеодоръ Кацубскій						
		Псаломщикъ Іоаннъ Ѳеодоровскій						
		Псаломщикъ Кирикъ Себотарь.						

МЕТРИЧЕСКОЙ КНИГИ НА 1911 ГОДЪ, ЧАСТЬ ВТОРАЯ, О БРАКОСОЧЕТАВШИХСЯ.

Счетъ браковъ.	Мѣсяцъ и день.	Званіе, имя, отчество, фамилія и вѣроисповѣданіе жениха, и которымъ бракомъ.	Лѣта жениха.	Званіе, имя, отчество, фамилія и вѣроисповѣданіе невѣсты, и которымъ бракомъ.	Лѣта невѣсты.	Кто совершалъ таинство.	Кто были поручители.	Подпись свидѣтелей записи по желанію.
	Октябрь.							
24.	12.	Крестьянинъ села Калужскаго Василій Емиліановъ Диденко, православнаго вѣроисповѣданія, первымъ бракомъ	18.	Крестьянка села Калужскаго Марія Вуколова Дубовая, православнаго вѣроисповѣданія, первымъ бракомъ	20.	Священникъ Феодоръ Торскій съ псаломщиками Аѳанасіемъ Нестеровскимъ и Кирикомъ Чеботаремъ	Поручители по женихѣ: крестьяне села Калужскаго Романъ Игнатіевъ Козачекъ и Исидоръ Михаиловъ Заикинъ. по невѣстѣ: крестьяне села Калужскаго Трофимъ Іоанновъ Капуста и Софроній Емиліановъ Диденко.	
		Священникъ Феодоръ Торскій Псаломщикъ Аѳанасій Нестеровскій. Псаломщикъ Кирикъ Чеботарь.						
25.	12.	Крестьянинъ села Калужскаго Феодоръ Густиновъ Цимбалистый, православнаго вѣроисповѣданія, первымъ бракомъ	19.	Крестьянка села Калужскаго Евгенія Павлова Якубенко, православнаго вѣроисповѣданія, первымъ бракомъ	18.		Поручители по женихѣ: крестьяне села Калужскаго Исидоръ Михаиловъ Заикинъ и Никита Іоанновъ Кованый. по невѣстѣ: крестьяне села Калужскаго Романъ Игнатіевъ Козачекъ и Илія Артеміевъ Олійниченко.-	
		Священникъ Феодоръ Торскій Псаломщикъ Аѳанасій Нестеровскій. Псаломщикъ Кирикъ Чеботарь.						

МЕТРИЧЕСКОЙ КНИГИ НА 1911-й ГОДЪ, ЧАСТЬ ВТОРАЯ, О БРАКОСОЧЕТАВШИХСЯ.

Счётъ бракшвъ.	Мѣсяцъ и день.	Званіе, имя, Отчество, фамилія и вѣроисповѣданіе жениха, и которымъ бракомъ.	Лѣта жениха.	Званіе, имя, Отчество, фамилія и вѣроисповѣданіе невѣсты, и которымъ бракомъ.	Лѣта невѣсты.	Кто совершалъ таинство.	Кто были поручители.	Подпись свидѣтелей записи по желанію.
	Октябрь.							
26.	12.	Крестьянинъ села Калужскаго Павелъ Макаріевъ Засимкинъ, православнаго вѣроисповѣданія, первымъ бракомъ	19.	Крестьянка деревни Чередеровки II (Вѣтровой) Ирина Исаакова Мѣхайленко, православнаго вѣроисповѣданія, первымъ бракомъ	19.	Священникъ Ѳеодоръ Тищенко Протоіерей Иоаннъ Нестеровскій.	Поручителями по женихѣ: крестьяне села Калужскаго Николай Васильевъ Сапоревъ и Савва Кустиновъ Уломскіе. По невѣстѣ: крестьяне села Калужскаго Платонъ Герасимовъ Михайловскій и Никита Іоанновъ Коваленко.	
		Священникъ Ѳеодоръ Тищенко Псаломщикъ Аѳанасій Нестеровскій. Псаломщикъ Кириллъ Гребенщиковъ.						
27.	16.	Крестьянинъ деревни Михайловки Павелъ Іосифовъ Лакисъ, православнаго вѣроисповѣданія, вторымъ бракомъ	31.	Крестьянка деревни Михайловки Ѳеодора Спиридонова Старовойтъ, православнаго вѣроисповѣданія, первымъ бракомъ	20.	Священникъ Ѳеодоръ Тищенко Псаломщикъ Аѳанасій Нестеровскій. Псаломщикъ Кириллъ Гребенщиковъ.	Поручителями по женихѣ: крестьяне деревни Михайловки Діомидъ Космиковъ Сапоралевъ и Ѳеодоръ Ѳоміевичъ Мозговой. По невѣстѣ: крестьяне деревни Михайловки Тихонъ Маріевъ Тищій и Климентъ Іосифовъ Лакисъ. –	

МЕТРИЧЕСКОЙ КНИГИ НА 1911 ГОДЪ, ЧАСТЬ ВТОРАЯ, О БРАКОСОЧЕТАВШИХСЯ.

120

Счётъ бракамъ.	Мѣсяцъ и день.	Званіе, имя, отчество, фамилія и вѣроисповѣданіе жениха, и которымъ бракомъ.	Лѣта жениха.	Званіе, имя, отчество, фамилія и вѣроисповѣданіе невѣсты, и которымъ бракомъ.	Лѣта невѣсты.	Кто совершалъ таинство.	Кто были поручители.	Подпись свидѣтелей записи по желанію.
	Октябрь.							
28.	16.	Крестьянинъ села Большой Лепетихи, Таврической губерніи, Мелитопольскаго уѣзда Іоаннъ Игнатіевъ Зубачъ, православнаго вѣроисповѣданія, первымъ бракомъ 17 л. 10 м.		Крестьянка села Калужскаго Марія Евдокимова Пономаренко, православнаго вѣроисповѣданія, первымъ бракомъ	18.	Священникомъ Іоаннъ Ѳедоровъ Шереметъ. Діаконъ Іоаннъ Нестеровскій. Псаломщикъ Кирикъ Гебатаръ.	Поручителями по женихѣ: крестьяне села Калужскаго Марко Андреевъ Ненко и Михаилъ Дмитріевъ Могила. По невѣстѣ: крестьяне села Калужскаго Іоаннъ Дмитріевъ Диденко и Александръ Іоанновъ Бобикъ.	Повѣнчанъ по резолюціи Его Преосвященства Преосвященнаго Сергія Епископа Новомиргородскаго отъ 6 Октября 1911 г. за №493, какъ несовершеннолѣт.
29.	16.	Крестьянинъ села Калужскаго Карпъ Ѳоминъ Хвостенко, православнаго вѣроисповѣданія, первымъ бракомъ 20.		Крестьянка села Калужскаго Параскева Аркадіева Власенко, православнаго вѣроисповѣданія первымъ бракомъ 19		Священникомъ Ѳедоръ Шереметъ. Діаконъ Іоаннъ Нестеровскій. Псаломщикъ Кирикъ Гебатаръ.	Поручителями по женихѣ: крестьяне села Калужскаго Григорій Авраамовъ Короленко и Карпъ Іоанновъ Трегубенко. По невѣстѣ: крестьяне села Калужскаго Илія Іоанновъ Капуста и Іаковъ Ѳоминъ Хвостенко.	

МЕТРИЧЕСКОЙ КНИГИ НА 1911 ГОДЪ, ЧАСТЬ ВТОРАЯ, О БРАКОСОЧЕТАВШИХСЯ.

Счетъ браковъ.	Мѣсяцъ и день.	Званіе, имя, отчество, фамилія и вѣроисповѣданіе жениха, и которымъ бракомъ.	Лѣта жениха.	Званіе, имя, отчество, фамилія и вѣроисповѣданіе невѣсты, и которымъ бракомъ.	Лѣта невѣсты.	Кто совершалъ таинство.	Кто были поручители.	Подпись свидѣтелей записи по желанію.
	Октябрь.							
30.	16.	Березнеговатскій мѣщанинъ Тимоѳей Ѳеодоровъ Поповичъ, православнаго вѣроисповѣданія, вторымъ бракомъ	26.	Крестьянка села Калужскаго Анна Даніилова Бондарь, православнаго вѣроисповѣданія, первымъ бракомъ	18.	Священникъ Ѳеодоръ Мурскій съ псаломщиками Аѳанасіемъ Нестеровскимъ и Кирикомъ Чеботаремъ. —	Поручители по женихѣ: Березнеговатскіе мѣщане Антоній Саввовъ Промитной и Іаковъ Ѳеодоровъ Головко, По невѣстѣ: Крестьяне села Калужскаго Иларіонъ Авраамовъ Короленко и Лука Алексѣевъ Браило.	
		Священникъ Ѳеодоръ Мурскій Псаломщикъ Аѳанасій Нестеровскій Псаломщикъ Кирикъ Чеботарь.						
31.	16.	Березнеговатскій мѣщанинъ Ѳеодоръ Даміановъ Хиренко, православнаго вѣроисповѣданія, первымъ бракомъ	23.	Крестьянка Села Калужскаго Марія Даніилова Бондарь, православнаго вѣроисповѣданія, первымъ бракомъ	22.		Поручители по женихѣ: Березнеговатскіе мѣщане: Антоній Саввовъ Промитной и Іаковъ Ѳеодоровъ Головко. По невѣстѣ: крестьяне села Калужскаго Иларіонъ Авраамовъ Короленко и Лука Алексѣевъ Браило.	
		Священникъ Ѳеодоръ Мурскій Псаломщикъ Аѳанасій Нестеровскій Псаломщикъ Кирикъ Чеботарь.						

МЕТРИЧЕСКОЙ КНИГИ НА 1911-й ГОДЪ, ЧАСТЬ ВТОРАЯ, О БРАКОСОЧЕТАВШИХСЯ.

Счетъ браковъ.	Мѣсяцъ и день.	Званіе, имя, отчество, фамилія и вѣроисповѣданіе жениха, и которымъ бракомъ.	Лѣта жениха.	Званіе, имя, отчество, фамилія и вѣроисповѣданіе невѣсты, и которымъ бракомъ.	Лѣта невѣсты.	Кто совершалъ таинство.	Кто были поручители.	Подпись свидѣтелей записи по желанію.
	Октябрь.							
32. свид. 7/III 65	19.	Крестьянинъ села Калужскаго Димитрій Тихоновъ Бродецкій, православнаго вѣроисповѣданія, первымъ бракомъ	19.	Крестьянка села Калужскаго Марія Василіева Бѣда, православнаго вѣроисповѣданія, первымъ бракомъ . . .	18.	Священникъ Ѳеодоръ Морскій съ псаломщиками Аѳанасіемъ Нестеровскимъ и Кирикомъ Чеботаремъ. —	Поручители по женихѣ: крестьяне села Калужскаго Ѳеодотъ Никитовъ Романецъ и Михаилъ Филиппов Могила. по невѣстѣ: крестьяне: села Калужскаго Моисей Іосифовъ Бродецкій и Андрей Игнатіевъ Маюкъ.	
		Священникъ Ѳеодоръ Морскій Псаломщикъ Аѳанасій Нестеровскій. Псаломщикъ Кирикъ Чеботарь.						
33. свид. 25/II 65	19.	Крестьянинъ села Калужскаго Константинъ Никифоровъ Утеловскій, православнаго вѣроисповѣданія, первымъ бракомъ	19.	Крестьянка села Калужскаго Любовь Михаилова Дворецкая, православнаго вѣроисповѣданія, первымъ бракомъ	19.		Поручители по женихѣ: крестьяне села Калужскаго Андрей Игнатіевъ Маюкъ и Моисей Іосифовъ Бродецкій. по невѣстѣ: крестьяне села Калужскаго Діонисій Димитріевъ Утеловскій и Алексѣй Ѳеодосіевъ Карабута. —	
		Священникъ Ѳеодоръ Морскій Псаломщикъ Аѳанасій Нестеровскій. Псаломщикъ Кирикъ Чеботарь.						

МЕТРИЧЕСКОЙ КНИГИ НА 1911 ГОДЪ, ЧАСТЬ ВТОРАЯ, О БРАКОСОЧЕТАВШИХСЯ.

Счетъ браковъ.	Мѣсяцъ и день.	Званіе, имя, отчество, фамилія и вѣроисповѣданіе жениха, и которымъ бракомъ.	Лѣта жениха.	Званіе, имя, отчество, фамилія и вѣроисповѣданіе невѣсты, и которымъ бракомъ.	Лѣта невѣсты.	Кто совершалъ таинство.	Кто были поручители.	Подпись свидѣтелей записи по желанію.
		Октябрь.						
34.	19.	Крестьянинъ села Калужскаго Іоаннъ Авраамовъ Диденко православнаго вѣроисповѣданія первымъ бракомъ	18.	Крестьянка села Калужскаго Анастасія Назаріева Задорожняя, православнаго вѣроисповѣданія первымъ бракомъ	20.	Священникъ Ѳеодоръ Торскій съ псаломщиками Анисіемъ Нестеровскимъ и Кирикомъ Чеботаремъ.	Поручители по женихѣ: Крестьяне села Калужскаго Борисъ Ивановичъ Заковенко и Харитонъ Никитовичъ Романецъ. — По невѣстѣ: Крестьяне села Калужскаго Трофимъ Іоанновъ Капуста и Михаилъ Филипповъ Могила. —	
		Священникъ Ѳеодоръ Торскій Псаломщикъ Анисій Нестеровскій. Псаломщикъ Кирикъ Чеботарь.						
35.	23.	Крестьянинъ села Калужскаго Петръ Петровъ Погребной православнаго вѣроисповѣданія первымъ бракомъ	19.	Крестьянка села Калужскаго Марія Кириллова Швидкая, православнаго вѣроисповѣданія, первымъ бракомъ	19.		Поручители по женихѣ: Крестьяне села Калужскаго Моисей Терентіевъ Осока и Василій Марковъ Ковбаса. По невѣстѣ: крестьяне села Калужскаго Пантелеимонъ Алексѣевъ Диденко и Михаилъ Исидоровъ Швидкій.	
		Священникъ Ѳеодоръ Торскій Псаломщикъ Анисій Нестеровскій. Псаломщикъ Кирикъ Чеботарь.						

Метрической книги на 1911 годъ, часть вторая, о бракосочетавшихся.

Счетъ браковъ.	Мѣсяцъ и день.	Званіе, имя, отчество, фамилія и вѣроисповѣданіе жениха, и которымъ бракомъ.	Лѣта жениха.	Званіе, имя, отчество, фамилія и вѣроисповѣданіе невѣсты, и которымъ бракомъ.	Лѣта невѣсты.	Кто совершалъ таинство.	Кто были поручители.	Подпись свидѣтелей записи по желанію.
	Октябрь.							
36.	23.	Крестьянинъ села Калужскаго Александръ Климентовъ Клименко, православнаго вѣроисповѣданія первымъ бракомъ	20.	Крестьянка села Калужскаго Марія Прохорова Семенченко православнаго вѣроисповѣданія первымъ бракомъ	18.	Священникъ Ѳеодоръ Тарскій съ псаломщиками Аѳанасіемъ Нестеровскимъ и Кирикомъ Чеботаремъ.	Поручители по женихѣ: крестьяне села Калужскаго Григорій Фокіевичъ Майданика и Исидоръ Михаиловъ Заикинъ. По невѣстѣ: крестьяне села Калужскаго Алексѣй Климентовъ Клименко и Артемій Гавріиловичъ Шевченко.	Къ Акту № 37-й Іоаннъ Григоріевъ Откидачъ — Повѣнчанъ по резолюціи Его Преосвященства, Преосвященнѣйшаго Сергія Епископа Новомиргородскаго отъ 14-го октября 1911 г. за № 568-мъ, какъ состоящимъ въ родствѣ
		Священникъ Ѳеодоръ Тарскій						
		Псаломщикъ Аѳанасій Нестеровскій.						
		Псаломщикъ Кирикъ Чеботарь.						
37.	23.	Крестьянинъ села Калужскаго Іоаннъ Григоріевъ Откидачъ, православнаго вѣроисповѣданія, первымъ бракомъ	18.	Крестьянка села Калужскаго Стефанида Сергіева Вышенская, православнаго вѣроисповѣданія, первымъ бракомъ	16.		Поручители по женихѣ: крестьяне села Калужскаго Александръ Сисоевичъ Лисянскій и Василій Марковичъ Ковбаса. По невѣстѣ: крестьяне села Калужскаго Ѳеодоръ Сисоевичъ Лисянскій и Ѳеодоръ Борисовъ Якубенко. —	
		Священникъ Ѳеодоръ Тарскій						
		Псаломщикъ Аѳанасій Нестеровскій.						
		Псаломщикъ Кирикъ Чеботарь.						

11. Вм 0847219 13/IX.67 г.

МЕТРИЧЕСКОЙ КНИГИ НА 1917й ГОДЪ, ЧАСТЬ ВТОРАЯ, О БРАКОСОЧЕТАВШИХСЯ.

Счетъ браковъ.	Мѣсяцъ и день.	Званіе, имя, отчество, фамилія и вѣроисповѣданіе жениха, и которымъ бракомъ.	Лѣта жениха.	Званіе, имя, отчество, фамилія и вѣроисповѣданіе невѣсты, и которымъ бракомъ.	Лѣта невѣсты.	Кто совершалъ таинство.	Кто были поручители.	Подпись свидѣтелей записи по желанію.
	Октябрь.							
38.	23.	Крестьянинъ села Калужскаго Григорій Петровъ Могила, православнаго вѣроисповѣданія, первымъ бракомъ	20.	Крестьянка села Калужскаго Наталія Тимоѳеева Дубовая, православнаго вѣроисповѣданія первымъ бракомъ	21.	Священникъ Ѳеодоръ Торскій с псаломщиками Аѳанасіемъ Нестеровскимъ и Кирикомъ Чеботаремъ.	Поручители по женихѣ: крестьяне села Калужскаго Михаилъ Сидоровичъ Швидкій и Моисей Терентіевичъ Осока. По невѣстѣ: крестьяне села Калужскаго Максимъ Мануиловъ Ужеловскій и Пантелеимонъ Алексѣевъ Диденко. –	
		Священникъ Ѳеодоръ Торскій Псаломщикъ Аѳанасій Нестеровскій Псаломщикъ Кирикъ Чеботарь.						
39.	23.	Крестьянинъ села Калужскаго Андрей Іоанновъ Булахъ, православнаго вѣроисповѣданія, первымъ бракомъ	21.	Крестьянка села Калужскаго Марія Григоріева Короленко, православнаго вѣроисповѣданія, первымъ бракомъ	18.		Поручители по женихѣ: крестьяне села Калужскаго Иванъ Владиміровъ Михайленко и Ѳеодоръ Борисовъ Якубенко. – По невѣстѣ: крестьяне села Калужскаго Василій Марковичъ Ковбаса и Михаилъ Сидоровъ Швидкій.	
		Священникъ Ѳеодоръ Торскій Псаломщикъ Аѳанасій Нестеровскій Псаломщикъ Кирикъ Чеботарь.						

Свид. 25/1.65

МЕТРИЧЕСКОЙ КНИГИ НА 1911 Й ГОДЪ, ЧАСТЬ ВТОРАЯ, О БРАКОСОЧЕТАВШИХСЯ.

Счётъ бракамъ.	Мѣсяцъ и день.	Званіе, имя, отчество, фамилія и вѣроисповѣданіе женихъ, и которымъ бракомъ.	Лѣтъ жениху.	Званіе, имя, отчество, фамилія и вѣроисповѣданіе невѣсты, и которымъ бракомъ.	Лѣтъ невѣсты.	Кто совершалъ таинство.	Кто были поручители.	Подпись свидѣтелей записи по желанію.
	Октябрь.							
40.	23.	Крестьянинъ деревни Ново-Прощукой, Херсонскаго уѣзда, Евстафій Васильевъ Фокинъ, православнаго вѣроисповѣданія, первымъ браком	19.	Крестьянка деревни Михайловки (Калачево) Гулитта Прокофьева Тыщукая, православнаго вѣроисповѣданія, первымъ браком	20.	Священникъ Ѳедоръ Ипатовъ. Псаломщикъ Іоаннъ Пятницкій. Псаломщикъ Кирикъ Себотарь.	Поручителем по женихъ: крестьяне села Давидова Борода Леонтій Ѳеодоровъ Паскуловъ и Алексѣй Иларіоновъ Леонтьевъ. По невѣстѣ: крестьяне деревни Михайловки Іоаннъ Емиліановъ Михоменко и Іоаннъ Петровъ Тыщкій.	
41.	23.	Крестьянинъ деревни Федоровки Гавріилъ Исидоровъ Прохоровъ, православнаго вѣроисповѣданія, первымъ браком	18.	Крестьянка деревни Царедаровки 1 (Лоскино) Ирина Іаковлева Гергиченко, православнаго вѣроисповѣданія, первымъ браком	21.	Священникъ Ѳедоръ Ипатовъ. Псаломщикъ Іоаннъ Пятницкій. Псаломщикъ Кирикъ Себотарь.	Поручителем по женихъ: крестьяне села Калуцкаго Аврамъ Павловъ Галокъ и Артемій Гавріиловичъ Шевченко. По невѣстѣ: крестьяне села Калуцкаго Евремій Іаковлевъ Карабута и Петръ Емиліановъ Диденко.	

Священникъ Ѳедоръ Ипатовъ
Псаломщикъ Іоаннъ Пятницкій
Псаломщикъ Кирикъ Себотарь

МЕТРИЧЕСКОЙ КНИГИ НА 1911 ГОДЪ, ЧАСТЬ ВТОРАЯ, О БРАКОСОЧЕТАВШИХСЯ.

Счетъ браковъ.	Мѣсяцъ и день.	Званіе, имя, отчество, фамилія и вѣроисповѣданіе жениха, и которымъ бракомъ.	Лѣта жениха.	Званіе, имя, отчество, фамилія и вѣроисповѣданіе невѣсты, и которымъ бракомъ.	Лѣта невѣсты.	Кто совершалъ таинство.	Кто были поручители.	Подпись свидѣтелей записи по желанію.
	Октябрь.							
42.	23.	Крестьянинъ села Калужскаго Константинъ Іоанновъ Головко, православнаго вѣроисповѣданія, первымъ бракомъ	19.	Крестьянка села Калужскаго Марія Никифорова Заикинъ, православнаго вѣроисповѣданія первымъ бракомъ.	19.	Священникъ Ѳеодоръ Торскій съ псаломщиками Аѳанасіемъ Нестеровскимъ и Кирикомъ Чеботаремъ	Поручители по женихѣ: крестьяне села Калужскаго Евфимій Зиновіевъ Карабута и Илія Ивановичъ Капуста. По невѣстѣ: крестьяне села Калужскаго Петръ Емиліановъ Диденко и Лаврентій Тимоѳеевъ Бондарь.	
		Священникъ Ѳеодоръ Торскій. Псаломщикъ Аѳанасій Нестеровскій. Псаломщикъ Кирикъ Чеботарь.						
43.	23.	Крестьянинъ села Калужскаго Димитрій Васильевъ Иващенко, православнаго вѣроисповѣданія первымъ бракомъ	18.	Крестьянка села Калужскаго Вѣра Борисова Якубенко, православнаго вѣроисповѣданія первымъ бракомъ	19.		Поручители по женихѣ: крестьяне села Калужскаго Лаврентій Тимоѳеевъ Бондарь и Евфимій Зиновіевъ Карабута. По невѣстѣ: крестьяне: села Калужскаго Макарій Васильевъ Иващенко и Илія Ивановичъ Капуста.	
		Священникъ Ѳеодоръ Торскій. Псаломщикъ Аѳанасій Нестеровскій. Псаломщикъ Кирикъ Чеботарь.						

МЕТРИЧЕСКОЙ КНИГИ НА 1911-й ГОДЪ, ЧАСТЬ ВТОРАЯ, О БРАКОСОЧЕТАВШИХСЯ.

Счётъ бракѡвъ.	Мѣсяцъ и день.	Званіе, имя, отчество, фамилія и вѣроисповѣданіе жениха, и которымъ бракомъ.	Лѣта жениха.	Званіе, имя, отчество, фамилія и вѣроисповѣданіе невѣсты, и которымъ бракомъ.	Лѣта невѣсты.	Кто совершалъ таинство.	Кто были поручители.	Подпись свидѣтелей записи по желанію.
	Октябрь.							
44.	23.	Крестьянинъ села Калужскаго Кириллъ Прохоровъ Бахута, православнаго вѣроисповѣданія, первымъ бракомъ	20.	Крестьянка села Калужскаго Евдокія Артемонова Шевченко, православнаго вѣроисповѣданія, первымъ бракомъ	17.	Священникъ Ѳеодоръ Торскій съ псаломщиками Аѳанасіемъ Нестеровскимъ и Кириномъ Чеботаремъ	Поручители по женихѣ: крестьяне села Калужскаго Артемій Гавріиловичъ Шевченко и Трофимъ Кирилловичъ Бахута. По невѣстѣ: крестьяне: села Калужскаго Михаилъ Филипповъ Суховой и Павелъ Іоанновъ Швидкой.	
		Священникъ Ѳеодоръ Торскій Псаломщикъ Аѳанасій Нестеровскій. Псаломщикъ Кирикъ Чеботарь.						
45.	23.	Крестьянинъ села Калужскаго Михаилъ Марковъ Исковъ, православнаго вѣроисповѣданія, первымъ бракомъ	18.	Крестьянка села Большой Лепатихи, Таврической губерніи, Мелитопольскаго уѣзда Домникія Гуріева Задорожная, православнаго вѣроисповѣданія, первымъ бракомъ	18		Поручители по женихѣ: крестьяне села Калужскаго Ѳеодоръ Борисовъ Якубенко и Петръ Самуиловъ Погребной. По невѣстѣ: крестьяне села Калужскаго Иванъ Владиміровичъ Михайленко и Авксентій Степановъ Михайленко.	
		Священникъ Ѳеодоръ Торскій Псаломщикъ Аѳанасій Нестеровскій. Псаломщикъ Кирикъ Чеботарь.						

МЕТРИЧЕСКОЙ КНИГИ НА 1911й ГОДЪ, ЧАСТЬ ВТОРАЯ, О БРАКОСОЧЕТАВШИХСЯ.

Счетъ браковъ.	Мѣсяцъ и день.	Званіе, имя, отчество, фамилія и вѣроисповѣданіе жениха, и которымъ бракомъ.	Лѣта жениха.	Званіе, имя, отчество, фамилія и вѣроисповѣданіе невѣсты, и которымъ бракомъ.	Лѣта невѣсты.	Кто совершалъ таинство.	Кто были поручители.	Подпись свидѣтелей записи по желанію.
	Октябрь.							
46.	26.	Березнеговатскій мѣщанинъ Іоаннъ Антоніевъ Бокій, православнаго вѣроисповѣданія, первымъ бракомъ	19.	Крестьянка деревни Михайловки (Калачево) Марія Михаилова Тыцкая, православнаго вѣроисповѣданія, первымъ бракомъ	17.	Священникъ Ѳеодоръ Торскій съ псаломщиками Аѳанасіемъ Нестеровскимъ и Кирикомъ Чеботаремъ.	Поручители по женихѣ: мѣщанинъ посада Березнеговатаго Александръ Ивановичъ Сидоренко и крестьянинъ села Калужскаго Михаилъ Филиппов Могила. По невѣстѣ: Крестьяне села Калужскаго Трофимъ Іоанновъ Капуста и Евфимій Алексѣевъ Згуровскій.	

Священникъ Ѳеодоръ Торскій
Псаломщикъ Аѳанасій Нестеровскій.
Псаломщикъ Кирикъ Чеботарь.

Итого въ теченіи Октября мѣсяца бракомъ сочеталось двадцать пять супружествъ /25/, лицъ пятьдесятъ /50/. –

Священникъ Ѳеодоръ Торскій
Псаломщикъ Аѳанасій Нестеровскій.
Псаломщикъ Кирикъ Чеботарь.

МЕТРИЧЕСКОЙ КНИГИ НА 1914 Г.

ГОДЪ, ЧАСТЬ ВТОРАЯ, О БРАКОСОЧЕТАВШИХСЯ.

Счётъ брáковъ.	Мѣсяцъ и дéнь.	Званіе, имя, óтчество, фамилія и вѣроисповѣданіе женихá, и котóрымъ брáкомъ.	Лѣтъ женихá.	Званіе, имя, óтчество, фамилія и вѣроисповѣданіе невѣсты, и котóрымъ брáкомъ.	Лѣтъ невѣсты.	Кто совершáлъ тáинство.	Кто былú порýчители.	Подпись свидѣтелей зáписи по желáнію.
		Ноябрь.						
47.	6.	Крестьянинъ Деревянко Федоровичъ Димитрій Зиновіевъ Прохоровъ, православнаго вѣроисповѣданія, первымъ брáкомъ	19.	Крестьянка деревни Нареджировки II / Второво / Елена Ксенофонтова Нарытная, православнаго вѣроисповѣданія, первымъ брáкомъ	18.	Священникъ Ѳеодоръ Поповъ с Іоаннъ Кириленко и Кириллъ Гаврилевъ.	Порýчителú по женихѣ: Крестьяне деревни Федоровки Ѳеодоръ Іоанновъ Прохоровъ и Никита Никифоровъ Деченко. По невѣстѣ: крестьяне села Калуженаго Авраамъ Павловичъ Балюкъ и Иванъ Семеновъ Горлило. –	
		Священникъ Ѳеодоръ Поповъ Псаломщикъ Іоаннъ Несторовскій. Псаломщикъ Кириллъ Гаврилевъ.						
48.	6.	Березнеговатскій мѣщанинъ Петръ Емельяновъ Яковенко, православнаго вѣроисповѣданія, первымъ брáкомъ . . .	22.	Крестьянка села Калужскаго Дарія Іоаннова Зеленая, православнаго вѣроисповѣданія, первымъ брáкомъ . .	19.		Порýчителú по женихѣ: Березнеговитскій мѣщанинъ Харитонъ Харитоновъ Яковенко и крестьянинъ села Калуженаго Иванъ Семеновъ Горлило. По невѣстѣ: крестьяне села Калуженаго Митрофанъ Давидовичъ Бондаревъ и Михаилъ Фомичевъ Могила. –	
		Священникъ Ѳеодоръ Поповъ Псаломщикъ Іоаннъ Несторовскій. Псаломщикъ Кириллъ Гаврилевъ.						

МЕТРИЧЕСКОЙ КНИГИ НА 1911 ГОДЪ, ЧАСТЬ ВТОРАЯ, О БРАКОСОЧЕТАВШИХСЯ.

Счетъ браковъ.	Мѣсяцъ и день.	Званіе, имя, отчество, фамилія и вѣроисповѣданіе жениха, и которымъ бракомъ.	Лѣта жениха.	Званіе, имя, отчество, фамилія и вѣроисповѣданіе невѣсты, и которымъ бракомъ.	Лѣта невѣсты.	Кто совершалъ таинство.	Кто были поручители.	Подпись свидѣтелей записи по желанію.
	Ноябрь.							
49.	6.	Березнеговатскій мѣщанинъ Феодоръ Симеоновъ Поповичъ, православнаго вѣроисповѣданія, первымъ бракомъ.	22.	Крестьянка села Калужскаго Елена Петрова Погребная, православнаго вѣроисповѣданія, первымъ бракомъ	21.	Священникъ Феодоръ Торскій съ псаломщиками Анинисіемъ Нестеровскимъ и Кириломъ Чеботаремъ.	Поручители по женихѣ: Березнеговатскіе мѣщане: Антоній Прокопіевъ Худикъ и Василій Іаковлевъ Худина. По невѣстѣ: крестьяне села Калужскаго Лука Алексѣевъ Браило и Игнатій Алексѣевъ Лисянскій. —	
		Священникъ Феодоръ Торскій Псаломщикъ Аѳанасій Нестеровскій. Псаломщикъ Кирилъ Чеботарь.						
50.	6.	Березнеговатскій мѣщанинъ Прокопій Павловъ Гордіенко, православнаго вѣроисповѣданія, первымъ бракомъ	25.	Крестьянка села Калужскаго Марія Алексѣева Лисянская, православнаго вѣроисповѣданія, первымъ бракомъ	21.		Поручители по женихѣ: Березнеговатскіе мѣщане Аѳанасій Іаковлевъ Ивушинъ и Павелъ Ивановичъ Поповичъ. По невѣстѣ: крестьяне села Калужскаго Феодоръ Павловъ Галюкъ и Петръ Аврамовъ Диденко.	
		Священникъ Феодоръ Торскій Псаломщикъ Аѳанасій Нестеровскій. Псаломщикъ Кирилъ Чеботарь.						

МЕТРИЧЕСКОЙ КНИГИ НА 1911-й ГОДЪ, ЧАСТЬ ВТОРАЯ, О БРАКОСОЧЕТАВШИХСЯ.

Счетъ браковъ.	Мѣсяцъ и день.	Званіе, имя, отчество, фамилія и вѣроисповѣданіе жениха, и которымъ бракомъ.	Лѣта жениха.	Званіе, имя, отчество, фамилія и вѣроисповѣданіе невѣсты, и которымъ бракомъ.	Лѣта невѣсты.	Кто совершалъ таинство.	Кто были поручители.	Подпись свидѣтелей записи по желанію.
	Ноябрь.							
51.	11.	Березнеговатскій мѣщанинъ Карпъ (безъ отчества) Яковенко, православнаго вѣроисповѣданія, первымъ бракомъ	20.	Крестьянка поселка Соколовскаго Ирина Емиліанова Яровая православнаго вѣроисповѣданія вторымъ бракомъ	26.	Священникъ Ѳеодоръ Тарскій съ псаломщиками Аѳанасіемъ Нестеровскимъ и Кирикомъ Чеботаремъ.	Поручители по женихѣ: крестьяне поселка Соколовскаго Іоаннъ Мироновъ Луцакъ и Емиліанъ Калинниковъ Бабенко. По невѣстѣ: крестьяне того же поселка Моисей Павловъ Зузулинскій и Петръ Кирилловъ Василенко.	

Священникъ Ѳеодоръ Тарскій
Псаломщикъ Аѳанасій Нестеровскій.
Псаломщикъ Кирикъ Чеботарь.

Итого въ Ноябрѣ мѣсяцѣ бракомъ сочеталось супружествъ пять (5), а лицъ десять (10). —

Священникъ Ѳеодоръ Тарскій
Псаломщикъ Аѳанасій Нестеровскій.
Псаломщикъ Кирикъ Чеботарь.

Московской Сѵнодальной Типографіи

Метри́ческой кни́ги на

Счётъ бра́кѡвъ.	Мѣ́сяцъ и̂ де́нь.	Зва́нїе, и̂мя, о̂тчество, фами́лїя и̂ вѣроисповѣ́данїе жениха̀, и̂ кото́рымъ бра́комъ.	Лѣта̀ жениха̀.	Зва́нїе, и̂мя, о̂тчество, фами́лїя и̂ вѣроисповѣ́данїе невѣ́сты, и̂ кото́рымъ бра́комъ.	Лѣта̀ невѣ́сты.

Московской Сѵнодальной Типографіи

1089 118
141.

Ча́сть тре́тїя,

Ѡ̂ оу̂ме́ршихъ.

МЕТРИЧЕСКОЙ КНИГИ НА 1911й ГОДЪ, ЧАСТЬ ТРЕТІЯ, О УМЕРШИХЪ.

Счетъ умершихъ: Мужеска	Счетъ умершихъ: Женска	Мѣсяцъ и день: смерти	Мѣсяцъ и день: погребенія	Званіе, имя, отчество и фамилія умершаго	Лѣта умершаго: Мужеска	Лѣта умершаго: Женска	Отъ чего умеръ	Кто исповѣдывалъ и пріобщалъ	Кто совершалъ погребеніе, и гдѣ погребены
		Январь							
1.	"	2.	3.	Села Калужскаго крестьянина Стефана Фомина Вышенскаго сынъ Николай Священникъ Феодоръ Торскій Псаломщикъ Аѳанасій Нестеровскій Псаломщикъ Кирикъ Чеботарь	8 л.	"	отъ скарлатины.		Священникъ Феодоръ Торскій съ псаломщиками Аѳанасіемъ Нестеровскимъ и Кирикомъ Чеботаремъ на общественномъ кладбищѣ. —
"	1.	2.	3.	Крестьянина села Калужскаго Іоанна Николаева Опяты дочь Меланія Священникъ Феодоръ Торскій Псаломщикъ Аѳанасій Нестеровскій Псаломщикъ Кирикъ Чеботарь	"	1 г.	отъ младенческа. —		
2.	"	3.	4.	Крестьянина деревни Михайловки (Калачевой) Емиліана Іоаннова Диденко сынъ Михаилъ Священникъ Феодоръ Торскій Псаломщикъ Аѳанасій Нестеровскій Псаломщикъ Кирикъ Чеботарь	15.	"	отъ туберкулеза. —	Священникъ Феодоръ Торскій.	
"	2.	5.	6.	Крестьянина села Калужскаго Платона Герасимова Михайловскаго дочь Надежда Священникъ Феодоръ Торскій Псаломщикъ Аѳанасій Нестеровскій Псаломщикъ Кирикъ Чеботарь	"	5 л.	отъ скарлатины.		
"	3.	5.	7.	Крестьянина деревни Михайловки Димитрія Діомидова Омельченко дочь Елена Священникъ Феодоръ Торскій Псаломщикъ Аѳанасій Нестеровскій Псаломщикъ Кирикъ Чеботарь	"	6 мѣс.	отъ скарлатины		

МЕТРИЧЕСКОЙ КНИГИ НА 1911 ГОДЪ, ЧАСТЬ ТРЕТІЯ, О УМЕРШИХЪ.

Счетъ умершихъ: Мужеска	Счетъ умершихъ: Женска	Мѣсяцъ и день: смерти	Мѣсяцъ и день: погребенія	Званіе, имя, отчество и фамилія умершаго	Лѣта умершаго: Мужеска	Лѣта умершаго: Женска	Отъ чего умеръ	Кто исповѣдывалъ и пріобщалъ	Кто совершалъ погребеніе, и гдѣ погребены
		Январь.							
3.	"	8.	9.	Крестьянинъ села Калужскаго Симеонъ Тихоновъ Штефанъ. Священникъ Феодоръ Торскій. Псаломщикъ Аѳанасій Нестеровскій. Псаломщикъ Кирикъ Чеботарь.	50.	"	отъ чахотки	Священникъ Феодоръ Торскій	Священникъ Феодоръ Торскій съ псаломщиками Аѳанасіемъ Нестеровскимъ и Кирикомъ Чеботаремъ на общественномъ кладбищѣ. —
4.	"	8.	9.	Крестьянина села Калужскаго Михаила Іоаннова Ковбасы сынъ Василій. Священникъ Феодоръ Торскій. Псаломщикъ Аѳанасій Нестеровскій. Псаломщикъ Кирикъ Чеботарь.	5 д.	"	слаборожденное		
5.	"	14.	15.	Таврической губерніи, Мелитопольскаго уѣзда, села Большой Лепатихи крестьянина Авраама Іоаннова Зубача сынъ Василій. Священникъ Феодоръ Торскій. Псаломщикъ Аѳанасій Нестеровскій. Псаломщикъ Кирикъ Чеботарь.	7.	"	отъ дифтерита.		
6.	"	20.	21.	Крестьянина села Калужскаго Авраама Іаковлева Пономаренко сынъ Василій. Священникъ Феодоръ Торскій. Псаломщикъ Аѳанасій Нестеровскій. Псаломщикъ Кирикъ Чеботарь.	2.	"	отъ скарлатины.		
7.	"	22.	23.	Херсонскаго мѣщанина Никиты Андреева Якецова сынъ Іоаннъ. Священникъ Феодоръ Торскій. Псаломщикъ Аѳанасій Нестеровскій. Псаломщикъ Кирикъ Чеботарь.	1 г. 2 мѣс.	"	отъ младенчества.		

МЕТРИЧЕСКОЙ КНИГИ НА 1911й ГОДЪ, ЧАСТЬ ТРЕТІЯ, О УМЕРШИХЪ.

Счетъ умершихъ: Мужеска	Счетъ умершихъ: Женска	Мѣсяцъ и день: смерти	Мѣсяцъ и день: погребенія	Званіе, имя, отчество и фамилія умершаго	Лѣта умершаго: Мужеска	Лѣта умершаго: Женска	Отъ чего умеръ	Кто исповѣдывалъ и пріобщалъ	Кто совершалъ погребеніе, и гдѣ погребены
		Январь.							
8.	..	24.	25.	Крестьянина села Калужскаго Іосифа Іаковлева Бондаря сынъ Іоаннъ. Священникъ Феодоръ Торскій. Псаломщикъ Аѳанасій Нестеровскій. Псаломщикъ Кирикъ Чеботарь.	1 г.	"	отъ воспаленія легкихъ. —		Священникъ Феодоръ Нестеровскимъ и Кирикомъ Чеботаремъ
"	4.	26.	27.	Крестьянина села Калужскаго Евфимія Стефанова Михайленко дочь Надежда. Священникъ Феодоръ Торскій. Псаломщикъ Аѳанасій Нестеровскій. Псаломщикъ Кирикъ Чеботарь.	..	1.	Слаборожденное.		
8	4.	Итого въ теченіи Января мѣсяца умерло мужеска пола восемь (8), женска пола четыре (4); обоего пола двѣ — надцать (12) душъ. — Священникъ Феодоръ Торскій. Псаломщикъ Аѳанасій Нестеровскій. Псаломщикъ Кирикъ Чеботарь.							
		Февраль.							
"	5.	2.	3.	Крестьянка села Калужскаго, вдова, Евфросинія Лукіанова Вышенская. Священникъ Феодоръ Торскій. Псаломщикъ Аѳанасій Нестеровскій. Псаломщикъ Кирикъ Чеботарь.	..	75.	отъ старости	Священникъ Феодоръ Торскій	Торскій съ псаломщиками Аѳанасіемъ на общественномъ кладбищѣ. —
"	6.	3.	4.	Крестьянина села Калужскаго Алексѣя Харитонова Швидкого дочь Анна. Священникъ Феодоръ Торскій. Псаломщикъ Аѳанасій Нестеровскій. Псаломщикъ Кирикъ Чеботарь.	..	2 л.	отъ скарлатины.		

МЕТРИЧЕСКОЙ КНИГИ НА 1911й ГОДЪ, ЧАСТЬ ТРЕТІЯ, О УМЕРШИХЪ.

Счетъ умершихъ: Мужеска	Счетъ умершихъ: Женска	Мѣсяцъ и день: смерти	Мѣсяцъ и день: погребенія	Званіе, имя, отчество и фамилія умершаго	Лѣта умершаго: Мужеска	Лѣта умершаго: Женска	Отъ чего умеръ	Кто исповѣдывалъ и пріобщалъ	Кто совершалъ погребеніе, и гдѣ погребены
		Февраль.							
9.	"	9.	10.	Березнеговатскаго мѣщанина Ѳеодора Евстафіева Грицая сынъ Іоаннъ. Священникъ Ѳеодоръ Торскій. Псаломщикъ Аѳанасій Нестеровскій. Псаломщикъ Кирикъ Чеботарь	3½ мѣс.	"	слаборожденное.		Священникъ Ѳеодоръ Торскій съ псаломщиками Аѳанасіемъ Нестеровскимъ и Кирикомъ Чеботаремъ на общественномъ кладбищѣ. —
10.	"	14.	15.	Крестьянина села Калужскаго Алексѣя Харитонова Швидкого сынъ Ѳеодоръ. Священникъ Ѳеодоръ Торскій. Псаломщикъ Аѳанасій Нестеровскій. Псаломщикъ Кирикъ Чеботарь.	1 г.	"	отъ скарлатины.		
11.	"	18.	19.	Крестьянина села Калужскаго Евфимія Іоакимова Сикорскаго сынъ Григорій. Священникъ Ѳеодоръ Торскій. Псаломщикъ Аѳанасій Нестеровскій. Псаломщикъ Кирикъ Чеботарь.	11.	"	отъ дифтерита	Священникъ Ѳеодоръ Торскій.	
"	7.	18.	19.	Крестьянина села Калужскаго Евфимія Іоакимова Сикорскаго дочь Васса. Священникъ Ѳеодоръ Торскій. Псаломщикъ Аѳанасій Нестеровскій. Псаломщикъ Кирикъ Чеботарь.	"	10 л.	отъ дифтерита.	Священникъ Ѳеодоръ Торскій.	
12.	"	18.	19.	Крестьянина села Калужскаго Фоки Филиппова Романца сынъ Андрей. Священникъ Ѳеодоръ Торскій. Псаломщикъ Аѳанасій Нестеровскій. Псаломщикъ Кирикъ Чеботарь.	9.	"	отъ скарлатины.	Священникъ Ѳеодоръ Торскій.	

МЕТРИЧЕСКОЙ КНИГИ НА 1911й ГОДЪ, ЧАСТЬ ТРЕТІЯ, О УМЕРШИХЪ.

Счетъ умершихъ: Мужеска	Счетъ умершихъ: Женска	Мѣсяцъ и день: смерти	Мѣсяцъ и день: погребенія	Званіе, имя, отчество и фамилія умершаго	Лѣта умершаго: Мужеска	Лѣта умершаго: Женска	Отъ чего умеръ	Кто исповѣдывалъ и пріобщалъ	Кто совершалъ погребеніе, и гдѣ погребены
		Февраль.							
13.	"	20.	21.	Крестьянинъ села Любомирки, Херсонскаго уѣзда, Любомировской волости Филиппъ Андреевъ Евсеенко Священникъ Феодоръ Торскій Псаломщикъ Аѳанасій Нестеровскій Псаломщикъ Кирикъ Чеботарь.	21.	"	отъ чахотки.	Священникъ Феодоръ Торскій.	Священникъ Феодоръ Торскій съ псаломщиками Аѳанасіемъ Нестеровскимъ и Кирикомъ Чеботаремъ на общественномъ кладбищѣ. —
14.	"	22.	23.	Крестьянина села Калужскаго Фоки Филиппова Романца сынъ Іоаннъ Священникъ Феодоръ Торскій Псаломщикъ Аѳанасій Нестеровскій Псаломщикъ Кирикъ Чеботарь.	16.	"	отъ скарлатины.	Священникъ Феодоръ Торскій.	
15.	"	22.	23.	Крестьянина села Калужскаго Фоки Филиппова Романца сынъ Григорій Священникъ Феодоръ Торскій Псаломщикъ Аѳанасій Нестеровскій Псаломщикъ Кирикъ Чеботарь.	5.	"	отъ скарлатины.		
16.	"	25.	26.	Крестьянинъ села Калужскаго Василій Никитовъ Манзя Священникъ Феодоръ Торскій Псаломщикъ Аѳанасій Нестеровскій Псаломщикъ Кирикъ Чеботарь.	75.	"	отъ старости.	Священникъ Феодоръ Торскій.	
"	8.	26.	27.	Крестьянина села Калужскаго Фоки Филиппова Романца дочь Анна Священникъ Феодоръ Торскій Псаломщикъ Аѳанасій Нестеровскій Псаломщикъ Кирикъ Чеботарь.	"	2 л.	отъ скарлатины.		

МЕТРИЧЕСКОЙ КНИГИ НА 1911 23 ГОДЪ, ЧАСТЬ ТРЕТІЯ, О УМЕРШИХЪ.

Счётъ умершихъ.		Мѣсяцъ и день		Званіе, имя, отчество и фамилія умершаго.	Лѣтъ умершаго.		Отъ чего умеръ.	Кто исповѣдывалъ и пріобщалъ.	Кто совершалъ погребеніе, и гдѣ погребенъ.
Мужескаго.	Женскаго.	смерти.	погребенія.		Мужескаго.	Женскаго.			
8	4	Итого въ теченіи Февраля мѣсяца умерло мужска		пола восемь (8), женска пола четыре (4); всего пола					
		двенадцать (12) душъ. —							
				Священникъ Ѳеодоръ Тюрскій					
				Псаломщикъ Аѳанасій Нестеровскій.					
				Псаломщикъ Кирикъ Чеботарь.					
		Мартъ.							
17.	"	1.	2.	Крестьянина села Калужскаго Георгія Ѳедорова Симона Ѳедорова Зари сынъ Симонъ.	1д.	"	слабопріятное.		Священникъ Ѳеодоръ Тюрскій.
				Священникъ Ѳеодоръ Тюрскій					
				Псаломщикъ Аѳанасій Нестеровскій.					
				Псаломщикъ Кирикъ Чеботарь.					
18.	"	3.	4.	Крестьянина села Калужскаго Георгія Ѳедорова Бойченко сынъ Григорій	8л.	"	утонулся въ ставу.	Тѣло его погребено по отношенію пристава по- садовъ Березняковатаго и Ви- луска отъ 3 Марта 1911 года за № 730. —	
				Священникъ Ѳеодоръ Тюрскій					
				Псаломщикъ Аѳанасій Нестеровскій.					
				Псаломщикъ Кирикъ Чеботарь.					
"	9.	4.	6.	Крестьянина села Калужскаго Ефимія Андре- ева сына Ѳеодосія Іоаннова	"	49.	отъ порока сердца. —	Священникъ Ѳеодоръ Тюрскій.	
				Священникъ Ѳеодоръ Тюрскій					
				Псаломщикъ Аѳанасій Нестеровскій.					
				Псаломщикъ Кирикъ Чеботарь.					
19.	"	5.	6.	Крестьянина села Калужскаго Андрея Сергіева Суховаго сынъ Павелъ . . .	1г. 3мѣс.		слабопріятное.		
				Священникъ Ѳеодоръ Тюрскій					
				Псаломщикъ Аѳанасій Нестеровскій.					
				Псаломщикъ Кирикъ Чеботарь.					
"	10.	7.	8.	Крестьянина деревни Ѳедоровки Даніила Ѳедорова Гуры дочь Марія	"	18.	отъ тифа.	Священникъ Ѳеодоръ Тюрскій	
				Священникъ Ѳеодоръ Тюрскій					
				Псаломщикъ Аѳанасій Нестеровскій.					
				Псаломщикъ Кирикъ Чеботарь.					

Священникъ Ѳеодоръ Тюрскій съ псаломщиками Аѳанасіемъ Нестеровскимъ и Кирикомъ Чеботаремъ совершили надъ умершими надлежащія церковныя молитвословія и погребеніе.

МЕТРИЧЕСКОЙ КНИГИ НА 1911й ГОДЪ, ЧАСТЬ ТРЕТІЯ, О УМЕРШИХЪ.

Счетъ умершихъ. Мужеска.	Счетъ умершихъ. Женска.	Мѣсяцъ и день смерти.	Мѣсяцъ и день погребенія.	Званіе, имя, отчество и фамилія умершаго.	Лѣта умершаго. Мужеска.	Лѣта умершаго. Женска.	Отъ чего умеръ.	Кто исповѣдывалъ и пріобщалъ.	Кто совершалъ погребеніе, и гдѣ погребены.
		Мартъ							
"	11.	10.	11.	Орловской губерніи, Сѣвскаго уѣзда, Шаровской волости, села Шаровой крестьянина Ѳеодора Ѳеодорова Трошенко дочь Екатерина . . . Священникъ Ѳеодоръ Тарскій Псаломщикъ Аѳанасій Нестеровскій. Псаломщикъ Кирикъ Чеботарь.	3½ мѣс.	"	отъ младенческа.		Священникъ Ѳеодоръ Тарскій съ псаломщиками Аѳанасіемъ Нестеровскимъ и Кирикомъ Чеботаремъ на общественномъ кладбищѣ. —
20.	"	13.	14.	Крестьянина деревни Михайловки Димитрія Іоаннова Ступака сынъ Іоаннъ Священникъ Ѳеодоръ Тарскій Псаломщикъ Аѳанасій Нестеровскій. Псаломщикъ Кирикъ Чеботарь.	3 г. 2½ мѣс.		отъ скарлатины.		
"	12.	17.	18.	Крестьянина села Калужскаго Александра Павлова Браило дочь Екатерина Священникъ Ѳеодоръ Тарскій Псаломщикъ Аѳанасій Нестеровскій. Псаломщикъ Кирикъ Чеботарь.	"	6 л.	отъ дифтерита.		
21.	"	17.	18.	Крестьянина села Калужскаго Ананія Маркова Якубенко сынъ Григорій Священникъ Ѳеодоръ Тарскій Псаломщикъ Аѳанасій Нестеровскій. Псаломщикъ Кирикъ Чеботарь.	20	"	отъ чахотки	Священникъ Ѳеодоръ Тарскій	
22	"	18.	19.	Крестьянина села Калужскаго Александра Маркова Искова сынъ Павелъ . . . Священникъ Ѳеодоръ Тарскій Псаломщикъ Аѳанасій Нестеровскій. Псаломщикъ Кирикъ Чеботарь.	1½ г.	"	отъ воспаленія легкихъ. —		
"	13.	22.	23.	Крестьянина села Калужскаго Алексѣя Кодратова Вышенскаго дочь Марія Священникъ Ѳеодоръ Тарскій Псаломщикъ Аѳанасій Нестеровскій. Псаломщикъ Кирикъ Чеботарь.	"	5 л.	отъ дифтерита.		

МЕТРИЧЕСКОЙ КНИГИ НА 1911-й ГОДЪ, ЧАСТЬ ТРЕТІЯ, О УМЕРШИХЪ.

Счетъ умершихъ: Мужеска	Счетъ умершихъ: Женска	Мѣсяцъ и день: смерти	Мѣсяцъ и день: погребенія	Званіе, имя, отчество и фамилія умершаго	Лѣта умершаго: Мужеска	Лѣта умершаго: Женска	Отъ чего умеръ	Кто исповѣдывалъ и пріобщалъ	Кто совершалъ погребеніе, и гдѣ погребены
		Мартъ.							
23.	"	22.	23.	Крестьянина села Калужскаго Феодота Іуліанова Заковенко сынъ Василій. Священникъ Феодоръ Тарсій. Псаломщикъ Аѳанасій Нестеровскій. Псаломщикъ Кирикъ Чеботарь.	2 л.	"	отъ воспаленія легкихъ.		Священникъ Феодоръ Тарскій съ псаломщиками Аѳанасіемъ Нестеровскимъ и Кирикомъ Чеботаремъ на общественномъ кладбищѣ. —
24.	"	25.	26.	Крестьянина села Калужскаго Андрея Игнатіева Маюка сынъ Іаковъ. Священникъ Феодоръ Тарсій. Псаломщикъ Аѳанасій Нестеровскій. Псаломщикъ Кирикъ Чеботарь.	7½ мѣс.		отъ воспаленія легкихъ. —		
"	14.	27.	28.	Крестьянина села Калужскаго Димитрія Михайлова Лисянскаго дочь Анна. Священникъ Феодоръ Тарсій. Псаломщикъ Аѳанасій Нестеровскій. Псаломщикъ Кирикъ Чеботарь.	"	4 л. 2 мѣс.	отъ скарлатины.		
25.	"	27.	28.	Крестьянина села Калужскаго Спиридона Симеонова Голюка сынъ Василій. Священникъ Феодоръ Тарсій. Псаломщикъ Аѳанасій Нестеровскій. Псаломщикъ Кирикъ Чеботарь.	2 л.	"	отъ скарлатины.		
"	15.	28.	29.	Крестьянина села Калужскаго Алексѣя Кодратова Вышенскаго дочь Любовь. Священникъ Феодоръ Тарсій. Псаломщикъ Аѳанасій Нестеровскій. Псаломщикъ Кирикъ Чеботарь.	"	1½ л.	отъ дифтерита.		

МЕТРИЧЕСКОЙ КНИГИ НА 1911-й ГОДЪ, ЧАСТЬ ТРЕТІЯ, О УМЕРШИХЪ.

150

Счётъ умершихъ. Мужескія.	Женскія.	Мѣсяцъ и день смерти.	Мѣсяцъ и день погребенія.	Званіе, имя, отчество и фамилія умершаго.	Лѣта умершаго. Мужескія.	Женскія.	Отъ какой болѣзни умеръ.	Кто исповѣдывалъ и пріобщалъ.	Кто совершалъ погребеніе, и гдѣ погребенъ.
		Мартъ.							
26	"	28.	29.	Крестьянина села Калужскаго Платона Герасимова Михайловскаго сына Серафима	7.	"	отъ крупа		Священникомъ Ѳеодоромъ Тверскимъ.
				Священникъ Ѳеодоръ Тверской					
				Псаломщикъ Аѳанасій Нестеровскій					
				Псаломщикъ Кирикъ Геботарь.					
10	7.	Итого въ мартѣ мѣсяцѣ умерло мужска пола семьнадцать (17) душъ. —					десять (10), женска пола семь (7); всего		Священникомъ Ѳеодоромъ Тверскимъ.
				Священникъ Ѳеодоръ Тверской					
				Псаломщикъ Аѳанасій Нестеровскій.					
				Псаломщикъ Кирикъ Геботарь.					
		Апрѣль.							
"	16.	31 Марта.	1.	Состоящаго на военной службѣ, крестьянина села Калужскаго Боянка Романца жена Анастасія Евѳимьева	"	20.	отъ чахотки	Священникомъ Ѳеодоръ Тверской.	
				Священникъ Ѳеодоръ Тверской					
				Псаломщикъ Аѳанасій Нестеровскій.					
				Псаломщикъ Кирикъ Геботарь.					
"	17.	31 Марта.	1.	Села Калужскаго умершаго крестьянина Алексѣя Кобратова Вышенскаго дочь Марія	"	6л.	отъ дифтерита		
				Священникъ Ѳеодоръ Тверской					
				Псаломщикъ Аѳанасій Нестеровскій.					
				Псаломщикъ Кирикъ Геботарь.					
27	"	1.	2.	Крестьянина села Калужскаго Михаила Маркова Ковбаса	"	28	отъ чахотки	Священникомъ Ѳеодоръ Тверской.	
				Священникъ Ѳеодоръ Тверской					
				Псаломщикъ Аѳанасій Нестеровскій.					
				Псаломщикъ Кирикъ Геботарь.					

Исправленія и пополненія Калужскаго Успенія Церкви.

Священникомъ Ѳеодоромъ Тверскимъ.

МЕТРИЧЕСКОЙ КНИГИ НА 1911 ГОДЪ, ЧАСТЬ ТРЕТІЯ, О УМЕРШИХЪ.

Счетъ умершихъ. Мужеска.	Женска.	Мѣсяцъ и день смерти.	погребенія.	Званіе, имя, Отчество и фамилія умершаго.	Лѣтъ умершаго. Мужеска.	Женска.	Отъ чего умеръ.	Кто исповѣдывалъ и пріобщалъ.	Кто совершалъ погребеніе, и гдѣ погребенъ.
		Апрѣль.							
28.	"	2.	3.	Крестьянинъ села Калужскаго Николай Макаріевъ Мирошниченко	80	"	отъ старости	Священникъ Ѳеодоръ Горскій.	Священникъ Ѳеодоръ Горскій съ псаломщиками Аѳанасіемъ Нестеровскимъ и Кирикомъ Чеботаремъ на дому умершаго.
				Священникъ Ѳеодоръ Горскій					
				Псаломщикъ Аѳанасій Нестеровскій.					
				Псаломщикъ Кирикъ Чеботарь.					
29.	"	12.	13.	Крестьянина села Архангельскаго, Херсонскаго уѣзда Іакова Симонова Третьякова, сынъ Василій	4 мѣс.		слаборожденное.		
				Священникъ Ѳеодоръ Горскій					
				Псаломщикъ Аѳанасій Нестеровскій.					
				Псаломщикъ Кирикъ Чеботарь.					
30. и 31.	"	12.	13.	Крестьянина села Калужскаго Ромона Игнатіева Казачка двѣти сыновъ Георгій и Іоаннъ Близнецы	1 день	"	слаборожденные		
		"	"	Священникъ Ѳеодоръ Горскій					
				Псаломщикъ Аѳанасій Нестеровскій.					
				Псаломщикъ Кирикъ Чеботарь.					
32.	"	14.	15.	Купца 1-й гильдіи Карпа Самуиловича Замкина сынъ Анатолій	6 л.		отъ скарлатины.		
				Священникъ Ѳеодоръ Горскій					
				Псаломщикъ Аѳанасій Нестеровскій.					
				Псаломщикъ Кирикъ Чеботарь.					
33.	"	16.	17.	Крестьянина села Калужскаго Емиліанъ Моисеевъ Цымбалистый	55.	"	отъ чахотки.	Священникъ Ѳеодоръ Горскій.	
				Священникъ Ѳеодоръ Горскій					
				Псаломщикъ Аѳанасій Нестеровскій.					
				Псаломщикъ Кирикъ Чеботарь.					

МЕТРИЧЕСКОЙ КНИГИ НА 1911 ГОДЪ, ЧАСТЬ ТРЕТІЯ, О УМЕРШИХЪ.

Счетъ умершихъ: Мужеска	Счетъ умершихъ: Женска	Мѣсяцъ и день: смерти	Мѣсяцъ и день: погребенія	Званіе, имя, отчество и фамилія умершаго	Лѣта умершаго: Мужеска	Лѣта умершаго: Женска	Отъ чего умеръ	Кто исповѣдывалъ и пріобщалъ	Кто совершалъ погребеніе, и гдѣ погребены
		Апрѣль.							
"	18.	16.	17.	Крестьянка села Калужскаго, вдова Гуліанія Моисеева Голюкъ . . . Священникъ Ѳеодоръ Тарскій Псаломщикъ Аѳанасій Нестеровскій Псаломщикъ Кирикъ Чеботарь.	"	71.	отъ паралича	Священникъ Ѳеодоръ Тарскій.	Священникъ Ѳеодоръ Тарскій съ псаломщиками Аѳанасіемъ Нестеровскимъ и Кирикомъ Чеботаремъ на общественномъ кладбищѣ.
34.	"	16.	17.	Полтавской губерніи, Кременчугскаго уѣзда, житель города Градежа крестьянина Ѳеодора Силина Юхно сынъ Михаилъ Священникъ Ѳеодоръ Тарскій Псаломщикъ Аѳанасій Нестеровскій Псаломщикъ Кирикъ Чеботарь.	4 л.	"	отъ младенческа.		
"	19.	17.	18.	Крестьянина поселка Соколовскаго Емиліана Калиникова Бабенко дочь Ольга . . . . . Священникъ Ѳеодоръ Тарскій Псаломщикъ Аѳанасій Нестеровскій Псаломщикъ Кирикъ Чеботарь.	"	7 л.	отъ дифтерита.		
35.	"	17.	18.	Крестьянина села Калужскаго Алексѣя Симеонова Утеловскаго сынъ Георгій Священникъ Ѳеодоръ Тарскій Псаломщикъ Аѳанасій Нестеровскій Псаломщикъ Кирикъ Чеботарь.	1 нед.	"	Слаборожденное.		
36.	"	20.	21.	Крестьянина села Калужскаго Михаила Исидорова Швидкого сынъ Захарія . . Священникъ Ѳеодоръ Тарскій Псаломщикъ Аѳанасій Нестеровскій Псаломщикъ Кирикъ Чеботарь.	1 г.	"	отъ простуды.		
"	20.	21.	22.	Крестьянина села Калужскаго Романа Игнатіева Козачка дочь Ирина . . . Священникъ Ѳеодоръ Тарскій Псаломщикъ Аѳанасій Нестеровскій Псаломщикъ Кирикъ Чеботарь.	"	3 л.	отъ скарлатины.		

МЕТРИЧЕСКОЙ КНИГИ НА 1911 Г. ГОДЪ, ЧАСТЬ ТРЕТІЯ, О УМЕРШИХЪ.

153.

Счётъ умершихъ. Мужеска.	Женска.	Мѣсяцъ и день смерти.	погребенія.	Званіе, имя, отчество и фамилія умершаго.	Лѣтъ умершаго. Мужеска.	Женска.	Отчего умеръ.	Кто исповѣдывалъ и пріобщалъ.	Кто совершалъ погребеніе, и гдѣ погребены.
		Апрѣль.							
"	21.	26.	27.	Крестьянина села Калушского Петра Авраамова Диденко дочь Любовь	"	3 л.	отъ простуды.		Священникомъ Ѳеодоромъ Ангеловскимъ съ пѣніемъ Іерихонскимъ и Іерусалимскимъ Седмичнаго 1го
				Священникъ Ѳеодоръ Ангеловскій. Псаломщикъ Аѳанасій Нестеровскій. Псаломщикъ Кирикъ Чеботарь.					
"	22.	29.	30.	Крестьянина села Калушского Ѳеодора Борисова Якубенко дочь Марія	"	1½	отъ сухотъ.		
				Священникъ Ѳеодоръ Ангеловскій. Псаломщикъ Аѳанасій Нестеровскій. Псаломщикъ Кирикъ Чеботарь.					
"	23.	29.	30.	Крестьянина села Калушского					
"	24.	"	"	Шерентія Никифорова Ангеловскаго дочери — Анна	"	6л.	отъ скарлатина		
				— Марія	"	4л.			
				Священникъ Ѳеодоръ Ангеловскій. Псаломщикъ Аѳанасій Нестеровскій. Псаломщикъ Кирикъ Чеботарь.					
10.	9.	Итого въ теченіи Апрѣля мѣсяца умерло мужеска пола десять (10), женска пола девять (9), обоего пола девятьнадцать (19) душъ. —							
		Священникъ Ѳеодоръ Ангеловскій. Псаломщикъ Аѳанасій Нестеровскій. Псаломщикъ Кирикъ Чеботарь.							
		Май.							
"	25.	28 Апрѣля	1.	Крестьянина села Большой Лепетихи Мелитопольскаго уѣзда Таврической губерніи Филиппа Сидоренкова Гришко дочь Надежда		2½ г.	Слабости отъ рожденія		
				Священникъ Ѳеодоръ Ангеловскій. Псаломщикъ Аѳанасій Нестеровскій. Псаломщикъ Кирикъ Чеботарь.					

МЕТРИЧЕСКОЙ КНИГИ НА 1911 ГОДЪ, ЧАСТЬ ТРЕТІЯ, О УМЕРШИХЪ.

Счетъ умершихъ: Мужеска	Счетъ умершихъ: Женска	Мѣсяцъ и день: смерти	Мѣсяцъ и день: погребенія	Званіе, имя, отчество и фамилія умершаго	Лѣта умершаго: Мужеска	Лѣта умершаго: Женска	Отъ чего умеръ	Кто исповѣдывалъ и пріобщалъ	Кто совершалъ погребеніе, и гдѣ погребены
		Май.							
	26.	4.	5.	Крестьянка села Калужскаго, вдова, Дарія Григоріева Грабенко. Священникъ Феодоръ Торскій. Псаломщикъ Аѳанасій Нестеровскій. Псаломщикъ Кирикъ Чеботарь.	"	75.	отъ старости.	Священникъ Феодоръ Торскій.	Священникъ Феодоръ Торскій съ псаломщиками Аѳанасіемъ Нестеровскимъ и Кириномъ Чеботаремъ на общественномъ кладбищѣ.
37.	"	4.	5.	Крестьянина села Калужскаго Иларіона Аврамова Короленко сынъ Василій. Священникъ Феодоръ Торскій. Псаломщикъ Аѳанасій Нестеровскій. Псаломщикъ Кирикъ Чеботарь.	1г. 4мѣс.		отъ скарлатины.		
"	27.	6.	7.	Крестьянка села Калужскаго, вдова, Марина Іоакимова Згуровская. Священникъ Феодоръ Торскій. Псаломщикъ Аѳанасій Нестеровскій. Псаломщикъ Кирикъ Чеботарь.	"	77.	отъ старости.	Священникъ Феодоръ Торскій	
38	"	15.	16.	Состоящаго на военной службѣ крестьянина села Калужскаго Іоанна Никитова Романца сынъ Іоаннъ. Священникъ Феодоръ Торскій. Псаломщикъ Аѳанасій Нестеровскій. Псаломщикъ Кирикъ Чеботарь.	4мѣс.		отъ младенческа.		
"	28.	21.	22.	Крестьянка деревни Федоровки, вдова, Стефанида Іоаннова Бондаренко. Священникъ Феодоръ Торскій. Псаломщикъ Аѳанасій Нестеровскій. Псаломщикъ Кирикъ Чеботарь.	"	80.	отъ старости	Священникъ Феодоръ Торскій.	

МЕТРИЧЕСКОЙ КНИГИ НА 1911 ГОДЪ, ЧАСТЬ ТРЕТІЯ, О УМЕРШИХЪ.

Счётъ умершихъ. Мужеска.	Женска.	Мѣсяцъ и день смерти.	погребенія.	Званіе, имя, отчество и фамилія умершаго.	Лѣтъ умершаго. Мужеска.	Женска.	Отъ чего умеръ.	Кто исповѣдывалъ и пріобщалъ.	Кто совершалъ погребеніе, и гдѣ погребены.
		Май.							
39	"	21.	22.	Крестьянина села Больчой Лепетихи Мелитопольскаго уѣзда, Таврической губерніи, Іоанна Терентіева Сахно сынъ Іоаннъ	1м.	"	отъ младенческа		Священникомъ Ѳеодоромъ Іорскимъ объ Іоаннѣ Іоаннисіи Сахно погребенномъ на общественномъ кладбищѣ.
				Священникъ Ѳеодоръ Іорскій. Псаломщикъ Аѳанасій Нестеровскій. Псаломщикъ Кирикъ Себотарь.					
"	29.	25.	26.	Крестьянина села Калушскаго Симеона Емлитова Власенкодочь Елена	"	2нед	отъ младенческа.		
				Священникъ Ѳеодоръ Іорскій. Псаломщикъ Аѳанасій Нестеровскій. Псаломщикъ Кирикъ Себотарь.					
40	"	26.	27.	Берегневатскаго мѣщанина Анселиодата Рокіева Хитрика сынъ Петръ	11	"	отъ крупа.	Священникъ Ѳеодоръ Іорскій.	
				Священникъ Ѳеодоръ Іорскій. Псаломщикъ Аѳанасій Нестеровскій. Псаломщикъ Кирикъ Себотарь.					
"	30.	29.	30.	Крестьянина села Калушскаго Григорія Аверкіева Кузевола дочь Елена	"	1г.	отъ скарлатины.		
				Священникъ Ѳеодоръ Іорскій. Псаломщикъ Аѳанасій Нестеровскій. Псаломщикъ Кирикъ Себотарь.					
4.	6.	Итого въ теченіи Мая мѣсяца умерло мужеска десять (10) душъ. —							
				Священникъ Ѳеодоръ Іорскій. Псаломщикъ Аѳанасій Нестеровскій. Псаломщикъ Кирикъ Себотарь.					

полъ четыре (4), женска полъ шесть (6); обоего пола

МЕТРИЧЕСКОЙ КНИГИ НА 1916-й ГОДЪ, ЧАСТЬ ТРЕТІЯ, О УМЕРШИХЪ.

Счётъ умершихъ. Мужеска.	Женска.	Мѣсяцъ и день смерти.	погребенія.	Званіе, имя, отчество и фамилія умершаго.	Лѣта умершаго. Мужеска.	Женска.	Отъ чего умеръ.	Кто исповѣдывалъ и пріобщалъ.	Кто совершалъ погребеніе, и гдѣ погребенъ.
		Іюль.							
41.	"	1.	2.	Крестьянина села Калужскаго Петра Емиліанова Диденко сынъ Петръ . .	1 г.	"	отъ скарлатины		Совершилъ Всенощное бдѣніе Іерей Іоаннъ Троицкій съ Іерейскимъ отпѣваніемъ Іеромонахъ Іоасафъ.
				Священникъ, Ѳеодоръ Ѳеодоровскій. Псаломщикъ, Аѳанасій Нестеровскій. Псаломщикъ, Кирикъ Чеботарь.					
"	31.	6.	7.	Полтавской губерніи, Кременчугскаго уѣзда, Горбовской волости, села Петрашевки крестьянина Григорія Никифорова Оскомы дочь Елена . .	"	2 нед.	слаборожденное.		
				Священникъ Ѳеодоръ Ѳеодоровскій. Псаломщикъ Аѳанасій Нестеровскій. Псаломщикъ Кирикъ Чеботарь.				Іюля 14 дня. Іеромонахомъ Іоасафомъ.	
42.	"	6.	7.	Крестьянина села Калужскаго Макарія Васильева Иващенко сынъ Николай	1 мѣс.	2 мѣс.	отъ младенческа.		
				Священникъ Ѳеодоръ Ѳеодоровскій. Псаломщикъ Аѳанасій Нестеровскій. Псаломщикъ Кирикъ Чеботарь.					
43	"	12.	13.	Крестьянина села Калужскаго Комы Семенова Моруса сынъ Іоаннъ	1 день		слаборожденное.		
				Священникъ Ѳеодоръ Ѳеодоровскій. Псаломщикъ Аѳанасій Нестеровскій. Псаломщикъ Кирикъ Чеботарь.					
"	32.	20.	21.	Крестьянина села Калужскаго Алексѣя Кобратова Вышенскаго дочь Вѣра	"	4 мѣс.	отъ младенческа.		
				Священникъ Ѳеодоръ Ѳеодоровскій. Псаломщикъ Аѳанасій Нестеровскій. Псаломщикъ Кирикъ Чеботарь.					

МЕТРИЧЕСКОЙ КНИГИ НА 1911-й ГОДЪ, ЧАСТЬ ТРЕТІЯ, О УМЕРШИХЪ.

Счетъ умершихъ: Мужеска	Счетъ умершихъ: Женска	Мѣсяцъ и день: смерти	Мѣсяцъ и день: погребенія	Званіе, имя, отчество и фамилія умершаго	Лѣта умершаго: Мужеска	Лѣта умершаго: Женска	Отъ чего умеръ	Кто исповѣдывалъ и пріобщалъ	Кто совершалъ погребеніе, и гдѣ погребены
		Іюнь.							
44	"	26	27.	Крестьянки села Снѣгиревки, Херсонскаго уѣзда дѣвицы Февроніи Захаріевой Тягаевой сынъ Іоаннъ внѣбрачный . . . Священникъ Феодоръ Морскій Псаломщикъ Аѳанасій Несторовскій Псаломщикъ Кирикъ Чеботарь.	3 дня		слаборожден.		Священникъ Феодоръ Морскій съ псаломщиками Аѳанасіемъ Несторовскимъ и Кирикомъ Чеботаремъ на общественномъ кладбищѣ.
45.	"	27	28.	Крестьянки села Калужскаго, дѣвицы Евгеніи Павловой Якубенко сынъ Георгій (внѣбрачный) . . . Священникъ Феодоръ Морскій Псаломщикъ Аѳанасій Несторовскій Псаломщикъ Кирикъ Чеботарь.	2 мѣс.		слаборожденное.		
5.	2.	Итого въ теченіи Іюня мѣсяца умерло мужеска пола пять (5), а женска пола двѣ (2), обоего пола семь (7) душъ. Священникъ Феодоръ Морскій Псаломщикъ Аѳанасій Несторовскій Псаломщикъ Кирикъ Чеботарь.							
		Іюль.							
46	"	1.	2.	Крестьянина села Калужскаго Феодора Филиппова Мазуренко сынъ Феодоръ . . . Священникъ Феодоръ Морскій Псаломщикъ Аѳанасій Несторовскій Псаломщикъ Кирикъ Чеботарь	5 мѣс.		отъ младенческа.		

МЕТРИЧЕСКОЙ КНИГИ НА 1911 ГОДЪ, ЧАСТЬ ТРЕТІЯ, О УМЕРШИХЪ.

Счетъ умершихъ: Мужеска	Счетъ умершихъ: Женска	Мѣсяцъ и день: смерти	Мѣсяцъ и день: погребенія	Званіе, имя, отчество и фамилія умершаго	Лѣта умершаго: Мужеска	Лѣта умершаго: Женска	Отъ чего умеръ	Кто исповѣдывалъ и пріобщалъ	Кто совершалъ погребеніе, и гдѣ погребены
		Іюль.							
"	33	9.	10.	Березнеговатскаго мѣщанина Діонисія Онисимова Нечипуренко дочь Анна Священникъ Феодоръ Тоцкій Псаломщикъ Аѳанасій Нестеровскій Псаломщикъ Кирикъ Чеботарь	"	3 г.	отъ кори.		Священникъ Феодоръ Тоцкій съ псаломщиками Аѳанасіемъ Нестеровскимъ и Кирикомъ Чеботаремъ на общественномъ кладбищѣ.
"	34.	18.	19.	Крестьянина села Калужскаго Корнилія Симеонова Матвіенко дочь Марія Священникъ Феодоръ Тоцкій Псаломщикъ Аѳанасій Нестеровскій Псаломщикъ Кирикъ Чеботарь	"	1/2 г.	отъ дезинтеріи.		
"	35.	21.	22.	Крестьянина села Калужскаго Симеона Евтихіева Максименко дочь Любовь Священникъ Феодоръ Тоцкій Псаломщикъ Аѳанасій Нестеровскій Псаломщикъ Кирикъ Чеботарь	"	2 нед.	Слабороженное.		
47	"	26.	27	Крестьянки деревни Михайловой, дѣвицы, Параскевы Андреевой Губской сынъ Викторъ Священникъ Феодоръ Тоцкій Псаломщикъ Аѳанасій Нестеровскій Псаломщикъ Кирикъ Чеботарь	1/2 г.	"	отъ дезинтеріи.		

МЕТРИЧЕСКОЙ КНИГИ НА 1911 4/10 ГОДЪ. ЧАСТЬ ТРЕТІЯ, О УМЕРШИХЪ.

Счётъ умершихъ.		Мѣсяцъ и день		Званіе, имя, отчество и фамилія умершаго.	Лѣта умершаго.		Отъ чего умеръ.	Кто исповѣдывалъ и пріобщалъ.	Кто совершалъ погребеніе, и гдѣ погребены.
Мужескія.	Женскія.	смерти.	погребенія.		Мужескія.	Женскія.			
		Іюль.							Священникъ Ѳеодоръ Тарскій съ псаломщиками Аѳанасіемъ Нестеровскимъ и Кирилломъ Себотаревымъ на общественномъ кладбищѣ.
48	"	29	30.	Крестьянина села Калужскаго Ѳомы Симеонова Марусинъ сынъ Петръ близнецъ . . .	1½ мѣс.		слаборожденное.		
				Священникъ Ѳеодоръ Тарскій Псаломщикъ Аѳанасій Нестеровскій. Псаломщикъ Кирилъ Себотаревъ.					
3	3.	Итого въ теченіи Іюля мѣсяца умерло отроческихъ (6) душъ. —							
				Священникъ Ѳеодоръ Тарскій Псаломщикъ Аѳанасій Нестеровскій Псаломщикъ Кирилъ Себотаревъ					
		Августъ.							
49	"	1.	2.	Крестьянина села Калужскаго Ксенофонта Николаева Мирошниченко сынъ Ѳеодоръ . . .		10 дн.	отъ дизентеріи.		
				Священникъ Ѳеодоръ Тарскій Псаломщикъ Аѳанасій Нестеровскій. Псаломщикъ Кирилъ Себотаревъ.					
"	36.	3.	4.	Крестьянина села Калужскаго Константина Іоаннова Шевченко дочь Ольга . .		1 дн.	слаборожденное.		
				Священникъ Ѳеодоръ Тарскій Псаломщикъ Аѳанасій Нестеровскій. Псаломщикъ Кирилъ Себотаревъ.					

Въ семъ году умерло отроческихъ три (3) и телесъ умерло три (3), всего умерло

МЕТРИЧЕСКОЙ КНИГИ НА 1911 ГОД. ЧАСТЬ ТРЕТЬЯ, О УМЕРШИХЪ.

160

Счётъ умершихъ. Мужеска.	Женска.	Мѣсяцъ и день смерти.	Мѣсяцъ и день погребенія.	Званіе, имя, отчество и фамилія умершаго.	Лѣта умершаго. Мужеска.	Женска.	Отъ чего умеръ.	Кто исповѣдывалъ и пріобщалъ.	Кто совершалъ погребеніе, и гдѣ погребенъ.
		Августа.							
50.	"	7.	8.	Крестьянина деревни Федоровки Іова Іоаннова Гамалаго сына Осодора.	3.	"	отъ скарлатины.		Погребенъ Іереемъ Осодоромъ Тюрскимъ съ Псаломщикомъ Кирикомъ Гебетаровымъ.
				Священникъ Осодоръ Тюрскій					
				Псаломщикъ Аѳанасій Нестеровскій					
				Псаломщикъ Кирикъ Гебетаровъ					
"	37.	7.	8.	Крестьянина деревни Федоровки Каменята Іоаннова Петрушенко дочь Вѣра	"	2л.	отъ лихорадочка.		Погребена Іереемъ Осодоромъ Тюрскимъ съ Псаломщикомъ Аѳанасіемъ Нестеровскимъ и Кирикомъ Гебетаровымъ.
				Священникъ Осодоръ Тюрскій					
				Псаломщикъ Аѳанасій Нестеровскій					
				Псаломщикъ Кирикъ Гебетаровъ.					
"	38.	9.	10.	Поселка Соколовскаго крестьянина Іоанна Стефанова Коваленко дочь Екатерина	"	1 мѣс.	слаборожденное.		Погребена Іереемъ Осодоромъ Тюрскимъ съ Псаломщикомъ Аѳанасіемъ Нестеровскимъ и Кирикомъ Гебетаровымъ.
				Священникъ Осодоръ Тюрскій					
				Псаломщикъ Аѳанасій Нестеровскій					
				Псаломщикъ Кирикъ Гебетаровъ					
51.	"	9.	10.	Крестьянинъ села Калуцкаго Григорій Аверкіевъ Кузевозъ . . .		30.	отъ чахотки	Священникъ Осодоръ Тюрскій	Погребенъ Іереемъ Осодоромъ Тюрскимъ съ Псаломщикомъ Аѳанасіемъ Нестеровскимъ и Кирикомъ Гебетаровымъ.
				Священникъ Осодоръ Тюрскій					
				Псаломщикъ Аѳанасій Нестеровскій					
				Псаломщикъ Кирикъ Гебетаровъ.					

МЕТРИЧЕСКОЙ КНИГИ НА 1911 ГОДЪ, ЧАСТЬ ТРЕТІЯ, О УМЕРШИХЪ.

Счетъ умершихъ: Мужеска	Счетъ умершихъ: Женска	Мѣсяцъ и день: смерти	Мѣсяцъ и день: погребенія	Званіе, имя, отчество и фамилія умершаго	Лѣта умершаго: Мужеска	Лѣта умершаго: Женска	Отъ чего умеръ	Кто исповѣдывалъ и пріобщалъ	Кто совершалъ погребеніе, и гдѣ погребены
		Августъ.							
52	"	9.	10.	Березнеговатскаго мѣщанина Тита Антоніева Селецкаго сынъ Василій. Священникъ Феодоръ Торскій. Псаломщикъ Аѳанасій Нестеровскій. Псаломщикъ Кирикъ Чеботарь.	9 мѣс.		Отъ сухотъ		Священникъ Феодоръ Торскій съ псаломщиками Аѳанасіемъ Нестеровскимъ и Кирикомъ Чеботаремъ на общественномъ кладбищѣ. —
"	39.	11.	12.	Крестьянина села Калужскаго Георгія Іереміева Станченко дочь Ольга. Священникъ Феодоръ Торскій. Псаломщикъ Аѳанасій Нестеровскій. Псаломщикъ Кирикъ Чеботарь.	"	12 дней	слабороздённое.		
"	40.	16.	17.	Крестьянина села Калужскаго Іоанна Головка жена Марина Кобратова. Священникъ Феодоръ Торскій. Псаломщикъ Аѳанасій Нестеровскій. Псаломщикъ Кирикъ Чеботарь.	"	41	Отъ чахотки	Священникъ Феодоръ Торскій. —	
53	"	19.	20.	Крестьянина села Калужскаго Павла Іаковлева Горобца сынъ Іоаннъ. Священникъ Феодоръ Торскій. Псаломщикъ Аѳанасій Нестеровскій. Псаломщикъ Кирикъ Чеботарь.	4 дня		слабороздённое.		

МЕТРИЧЕСКОЙ КНИГИ НА 1911. ГОДЪ, ЧАСТЬ ТРЕТІЯ, О УМЕРШИХЪ.

Счетъ умершихъ. Мужеска.	Счетъ умершихъ. Женска.	Мѣсяцъ и день смерти.	Мѣсяцъ и день погребенія.	Званіе, имя, отчество и фамилія умершаго.	Лѣта умершаго. Мужеска.	Лѣта умершаго. Женска.	Отъ чего умеръ.	Кто исповѣдывалъ и пріобщалъ.	Кто совершалъ погребеніе, и гдѣ погребены.
		Августъ.							
..	41.	21.	22.	Крестьянина села Калужскаго Марка Давидова Мысника дочь Анна. Священникъ Феодоръ Торскій Псаломщикъ Аѳанасій Нестеровскій Псаломщикъ Кирикъ Чеботарь.	..	10 дней	слаборожденное.		Священникъ Феодоръ Торскій съ псаломщиками Аѳанасіемъ Нестеровскимъ и Кирикомъ Чеботаремъ на общественномъ кладбищѣ. —
54.	..	24.	25.	Крестьянинъ села Калужскаго Іаковъ Матѳеевъ Майданика. Священникъ Феодоръ Торскій Псаломщикъ Аѳанасій Нестеровскій Псаломщикъ Кирикъ Чеботарь	63	..	отъ чахотки	Священникъ Феодоръ Торскій	
55.	..	26.	27.	Крестьянинъ деревни Михайловки (Калачевой) Сергій Антоніевъ Ткаченко. Священникъ Феодоръ Торскій Псаломщикъ Аѳанасій Нестеровскій Псаломщикъ Кирикъ Чеботарь	49.	..	отъ чахотки	Священникъ Феодоръ Торскій	
..	42.	28.	29.	Херсонскаго мѣщанина Іоанна Максимова Генкель дочь Евдокія. Священникъ Феодоръ Торскій Псаломщикъ Аѳанасій Нестеровскій Псаломщикъ Кирикъ Чеботарь.		5 л.	отъ золотухи.		

МЕТРИЧЕСКОЙ КНИГИ НА 1911й ГОДЪ. ЧАСТЬ ТРЕТІЯ, О УМЕРШИХЪ.

Счетъ умершихъ: Мужеска	Счетъ умершихъ: Женска	Мѣсяцъ и день: смерти	Мѣсяцъ и день: погребенія	Званіе, имя, отчество и фамилія умершаго	Лѣта умершаго: Мужеска	Лѣта умершаго: Женска	Отъ чего умеръ	Кто исповѣдывалъ и пріобщалъ	Кто совершалъ погребеніе, и гдѣ погребены
		Августъ.							
56	"	27.	29.	Крестьянина деревни Федоровки Іова Іоаннова Бѣлаго сынъ Михаилъ Священникъ Ѳеодоръ Тарск Псаломщикъ Аѳанасій Нестеровскій Псаломщикъ Кирикъ Чеботарь.	2 л.	"	отъ скарлатины.		Священникъ Ѳеодоръ Морскій Аѳанасіемъ Нестеровскимъ тарелъ на общественномъ кладбищѣ.
57.	"	27.	29.	Крестьянина деревни Федоровки Ѳеодора Григоріева Колесника сынъ Ѳеодоръ Священникъ Ѳеодоръ Тарск Псаломщикъ Аѳанасій Нестеровскій Псаломщикъ Кирикъ Чеботарь.	4 л.	"	отъ тифа.		
9	7.	Итого въ теченіи Августа мѣсяца умерло мужеска пола девять (9), женска пола семь (7); обоего пола шестьнадцать (16) душъ. —							
				Священникъ Ѳеодоръ Тарск Псаломщикъ Аѳанасій Нестеровскій Псаломщикъ Кирикъ Чеботарь					
		Сентябрь.							
58	"	1.	2.	Крестьянина деревни Федоровки Іакова Кириллова Бондаренко сынъ Алексѣй	6 мѣс.		Слаборожденное. —		Священникъ Ѳеодоръ Морскій Псаломщикъ Аѳанасій Нестеровскій Псаломщикъ Кирикъ Чеботарь.

МЕТРИЧЕСКОЙ КНИГИ НА 1911 ГОДЪ. ЧАСТЬ ТРЕТІЯ, О УМЕРШИХЪ.

Счётъ умершихъ. Мужескій.	Женскій.	Мѣсяцъ и день смерти.	погребенія.	Званіе, имя, отчество и фамилія умершаго.	Лѣта умершаго. Мужескій.	Женскій.	Отъ чего умеръ.	Кто исповѣдывалъ и пріобщалъ.	Кто совершалъ погребеніе, и гдѣ погребены.
		Сентябрь.						Тѣло погребено По отношенію Земскаго врача Нагартавской Земской больницы отъ 1-го Сентября 1911 года за №349	Священникомъ Ѳеодоромъ Торскимъ съ Псаломщикомъ Асанасіемъ Нестеровскимъ и Псаломщикомъ Кирикомъ Себотаревымъ по обрядамъ Православной Церкви.
59	"	1.	2.	Бывшій крестьянинъ села Калужскаго переселенный въ Козыревское общество Валерьяновской волости, Кустанайскаго уѣзда, Тургайской области Іоаннъ Елисѣевъ Горловой	46	"	отъ воспаленія спиннаго мозга.	Священникъ Ѳеодоръ Торскій	
				Священникъ Ѳеодоръ Торскій. Псаломщикъ Асанасій Нестеровскій. Псаломщикъ Кирикъ Себотаревъ.					
60.	"	2.	3.	Полтавской губерніи, Зиньковскаго уѣзда, Огонянской волости, села Поповки казака Ефрема Бокитова Семенъ сынъ Аѳанасій	5 мѣс.		отъ поноса.		
				Священникъ Ѳеодоръ Торскій Псаломщикъ Асанасій Нестеровскій Псаломщикъ Кирикъ Себотаревъ.					
61.	"	4.	5.	Крестьянинъ деревни Царедаровки II (Ветровой) Кронотій Іоакимовъ Шкроткій	37	"	отъ чахотки.	Священникъ Ѳеодоръ Торскій.	
				Священникъ Ѳеодоръ Торскій. Псаломщикъ Асанасій Нестеровскій. Псаломщикъ Кирикъ Себотаревъ.					

МЕТРИЧЕСКОЙ КНИГИ НА 1911 ГОДЪ. ЧАСТЬ ТРЕТІЯ, О УМЕРШИХЪ.

Счетъ умершихъ: Мужеска	Счетъ умершихъ: Женска	Мѣсяцъ и день: смерти	Мѣсяцъ и день: погребенія	Званіе, имя, отчество и фамилія умершаго	Лѣта умершаго: Мужеска	Лѣта умершаго: Женска	Отъ чего умеръ	Кто исповѣдывалъ и пріобщалъ	Кто совершалъ погребеніе, и гдѣ погребены
		Сентябрь.							
"	43.	4.	5.	Крестьянина деревни Цареда-ровки II Василія Николаева Михайленко дочь Марія. Священникъ Феодоръ Тирскій Псаломщикъ Аѳанасій Нестеровскій Псаломщикъ Кирикъ Чеботарь	"	5 л.	отъ скарлатины.		Священникъ Феодоръ Тирскій съ псаломщиками Аѳанасіемъ Нестеровскимъ и Кирикомъ Чеботаремъ на общественномъ кладбищѣ
62.	"	5.	6.	Крестьянина села Калужскаго Василія Маркова Ковбасы сынъ Андрей . . . . Священникъ Феодоръ Тирскій Псаломщикъ Аѳанасій Нестеровскій Псаломщикъ Кирикъ Чеботарь	10 мѣс.		отъ воспаленія легкихъ.		
"	44.	5.	6.	Крестьянина деревни Федоровки Димитрія Никифорова Дядченко дочь Екатерина . . . Священникъ Феодоръ Тирскій Псаломщикъ Аѳанасій Нестеровскій Псаломщикъ Кирикъ Чеботарь.	"	2 л.	отъ поноса.		
"	45.	5.	6.	Крестьянина села Калужскаго умершаго Евтихія Никитова Куцеволи дочь Серафима Священникъ Феодоръ Тирскій Псаломщикъ Аѳанасій Нестеровскій. Псаломщикъ Кирикъ Чеботарь.	"	6 л.	отъ дифтерита.		

1114 142

166.

МЕТРИЧЕСКОЙ КНИГИ НА 1911 Г. ГОДЪ, ЧАСТЬ ТРЕТІЯ, О УМЕРШИХЪ.

Счетъ умершихъ. Мужескій.	Женскій.	Мѣсяцъ и день смерти.	Мѣсяцъ и день погребенія.	Званіе, имя, отчество и фамилія умершаго.	Лѣтъ умершаго. Мужескій.	Женскій.	Отъ чего умеръ.	Кто исповѣдывалъ и пріобщалъ.	Кто совершалъ погребеніе, и гдѣ погребены.
		Сентябрь.							
"	46.	10.	11.	Крестьянина села Калутского Ломпа Кузевола тена Агафія Симеонова		71.	отъ старости	Священникъ Феодоръ Тюрскій	Совершенно Священникомъ Феодоромъ Тюрскимъ и погребена на Калутскомъ кладбищѣ.
				Священникъ Феодоръ Тюрскій					
				Псаломщикъ Аѳанасій Нестеровскій.					
				Псаломщикъ Кирилъ Себастьяновъ.					
"	47.	10.	11.	Березняговатскаго мѣщанина Максима Яковлева Мирза					
				дочь Любовь.		1 м.	отъ поноса		
				Священникъ Феодоръ Тюрскій					
				Псаломщикъ Аѳанасій Нестеровскій.					
				Псаломщикъ Кирилъ Себастьяновъ.					
63	"	11.	12.	Крестьянина деревни Михайловки (Калачевой) Іоанна					
				Несадіева Иваненко сынъ Петръ		2 л.	отъ младенчества.		
				Священникъ Феодоръ Тюрскій					
				Псаломщикъ Аѳанасій Нестеровскій.					
				Псаломщикъ Кирилъ Себастьяновъ.					
64	"	13.	14.	Умершаго крестьянина села Калутскаго Евтихія Никитова Кузевола сынъ Василій	1 г. 9 мѣс.		отъ дифтерита.		
				Священникъ Феодоръ Тюрскій					
				Псаломщикъ Аѳанасій Нестеровскій.					
				Псаломщикъ Кирилъ Себастьяновъ.					

МЕТРИЧЕСКОЙ КНИГИ НА 1911 ГОДЪ. ЧАСТЬ ТРЕТІЯ, О УМЕРШИХЪ.

Счетъ умершихъ. Мужеска.	Счетъ умершихъ. Женска.	Мѣсяцъ и день смерти.	Мѣсяцъ и день погребенія.	Званіе, имя, отчество и фамилія умершаго.	Лѣта умершаго. Мужеска.	Лѣта умершаго. Женска.	Отъ чего умеръ.	Кто исповѣдывалъ и пріобщалъ.	Кто совершалъ погребеніе, и гдѣ погребены.
		Сентябрь.							
"	48.	20.	21.	Крестьянина деревни Царедаровки 1й (Лоскиной) Виктора Трофимова Христенко дочь Анна	"	4 г.	отъ скарлатины.		Священникъ Феодоръ Торскій съ Псаломщикомъ Аѳанасіемъ Нестеровскимъ и Кириломъ Чеботаремъ на обусловленномъ кладбищѣ
				Священникъ Феодоръ Торскій Псаломщикъ Аѳанасій Нестеровскій Псаломщикъ Кирилъ Чеботарь.					
65.	"	20.	21.	Березнеговатскаго мѣщанина Пигасія Сидоренко сынъ Симеонъ	2 г.	"	отъ поноса.		
				Священникъ Феодоръ Торскій Псаломщикъ Аѳанасій Нестеровскій. Псаломщикъ Кирилъ Чеботарь.					
"	49.	23.	24.	Крестьянина села Архангельскаго (Борозна) Херсонскаго уѣзда Іакова Симеонова Третьякова дочь Пелагія	"	4 г.	отъ скарлатины		
				Священникъ Феодоръ Торскій Псаломщикъ Аѳанасій Нестеровскій. Псаломщикъ Кирилъ Чеботарь.					
"	50.	26.	27.	Крестьянина села Калутскаго Максима Мануилова Ужеловскаго дочь Анна . . .	"	1 г.	отъ скарлатины.		
				Священникъ Феодоръ Торскій Псаломщикъ Аѳанасій Нестеровскій Псаломщикъ Кирилъ Чеботарь.					

МЕТРИЧЕСКОЙ КНИГИ НА 1911 Г. ГОДЪ, ЧАСТЬ ТРЕТІЯ, О УМЕРШИХЪ.

Счётъ умершихъ. Мужескаго.	Женскаго.	Мѣсяцъ и день смерти.	погребенія.	Званіе, имя, отчество и фамилія умершаго.	Лѣтъ умершаго. Мужескаго.	Женскаго.	Отъ чего умеръ.	Кто исповѣдывалъ и пріобщалъ.	Кто совершалъ погребеніе, и гдѣ погребены.
8	8.	Итого въ		течении Сентября мѣсяца умерло			мужеска	пола восемь ✓ 8 ✓,	и женска пола
		восемь ✓ 8 ✓.		обоего пола шестьнадцать ✓ 16 ✓.					
				Священникъ Ѳеодоръ Мусинъ					Совершилъ Владыка Варлаамъ.
				Псаломщикъ Асанасій Нестеровскій					Напутственныя и Заупокойныя
				Псаломщикъ Кирикъ Себастьяновъ.					молитвословія совершены на дому умершихъ.
		Октябрѣ.							
"	57.	2.	3.	Крестьянина деревни Ца-					
				реградовки ✓ Лоскиной ✓					
				Константина Трофимова			отъ мла-		
				христенко дочь Надежда	"	1/2.	денчества.		
				Священникъ Ѳеодоръ Мусинъ					
				Псаломщикъ Асанасій Нестеровскій.					
				Псаломщикъ Кирикъ Себастьяновъ.					
66	"	6.	7.	Крестьянина села Калуцкаго			отъ апо-		
				Василій Ѳеодоровъ Дворецкій	34.		плексіи.		
				Священникъ Ѳеодоръ Мусинъ					
				Псаломщикъ Асанасій Нестеровскій.					
				Псаломщикъ Кирикъ Себастьяновъ.					
67	"	6.	7.	Полтавской губерніи, Зиньковскаго уѣз-					
				да, Огонянской волости, села			отъ бостан-		
				Потовки Козака Ефрема Бойкова			ныя почки.		
				Онищенко сынъ Ѳеодоръ	2 л. 7 мѣс.				
				Священникъ Ѳеодоръ Мусинъ					
				Псаломщикъ Асанасій Нестеровскій.					

МЕТРИЧЕСКОЙ КНИГИ НА 1911 ГОДЪ. ЧАСТЬ ТРЕТІЯ, О УМЕРШИХЪ.

Счетъ умершихъ: Мужеска	Счетъ умершихъ: Женска	Мѣсяцъ и день: смерти	Мѣсяцъ и день: погребенія	Званіе, имя, отчество и фамилія умершаго	Лѣта умершаго: Мужеска	Лѣта умершаго: Женска	Отъ чего умеръ	Кто исповѣдывалъ и пріобщалъ	Кто совершалъ погребеніе, и гдѣ погребены
		Октябрь.							
"	52.	8.	9.	Крестьянина деревни Федоровки Іоанна Макаріева Прохорова дочь Евдокія . . .	"	7 л.	отъ кори.		Священникъ Феодоръ Тюрскій съ псаломщикомъ Анаксіемъ Нестеровскимъ и Кирикомъ Чеботаремъ на общественномъ кладбищѣ. —
				Священникъ Феодоръ Тюрскій Псаломщикъ Аѳанасій Нестеровскій Псаломщикъ Кирикъ Чеботарь.					
68.	"	9.	10.	Крестьянина села Калужскаго Василія Евтихіева Максименко сынъ Іоаннъ . . .	1 г. 3 м.		отъ воспаленія легкихъ.		
				Священникъ Феодоръ Тюрскій Псаломщикъ Аѳанасій Нестеровскій Псаломщикъ Кирикъ Чеботарь.					
69.	"	14.	15.	Крестьянина деревни Федоровки Михаила Дьяченко сынъ Стефанъ	3 л.		отъ дифтерита. —		
				Священникъ Феодоръ Тюрскій Псаломщикъ Аѳанасій Нестеровскій Псаломщикъ Кирикъ Чеботарь.					
70.	"	14.	15.	Крестьянина села Калужскаго Петра Емиліанова Диденко сынъ Алексѣй	4 г.		отъ дифтерита. —		
				Священникъ Феодоръ Тюрскій Псаломщикъ Аѳанасій Нестеровскій Псаломщикъ Кирикъ Чеботарь.					

МЕТРИЧЕСКОЙ КНИГИ НА 1911 ГОДЪ, ЧАСТЬ ТРЕТІЯ, О УМЕРШИХЪ.

170

Счетъ умершихъ: Мужеска	Счетъ умершихъ: Женска	Мѣсяцъ и день: смерти	Мѣсяцъ и день: погребенія	Званіе, имя, отчество и фамилія умершаго	Лѣта умершаго: Мужеска	Лѣта умершаго: Женска	Отъ чего умеръ	Кто исповѣдывалъ и пріобщалъ	Кто совершалъ погребеніе, и гдѣ погребены
		Октябрь.							
"	53.	17.	18.	Крестьянина села Калужскаго Стефана Іоаннова Бондарь дочь Анна . . . . . Священникъ Феодоръ Тарсій Псаломщикъ Аѳанасій Нестеровскій Псаломщикъ Кирикъ Чеботарь.	"	3 г.	отъ скарлатины. –		Священникъ Феодоръ Тарскій съ Псаломщиками Аѳанасіемъ Нестеровскимъ и Кирикомъ Чеботаремъ на общественномъ кладбищѣ. –
"	54.	17.	18.	Крестьянина деревни Павловки, Отбѣдо-Васильевской волости, Херсонскаго уѣзда Гавріила Іоаннова Щербины дочь Надежда Священникъ Феодоръ Тарсій Псаломщикъ Аѳанасій Нестеровскій Псаломщикъ Кирикъ Чеботарь.	"	1 м.	отъ слабо-рожденія.		
"	55.	19.	20.	Крестьянина деревни Федоровки Михаила Никифорова Дьяченко дочь Ирина . . . . Священникъ Феодоръ Тарсій Псаломщикъ Аѳанасій Нестеровскій Псаломщикъ Кирикъ Чеботарь	"	6 м.	отъ младенческа. –		
71.	"	22.	23.	Крестьянина села Калужскаго Григорія Аврамова Диденко сынъ Іоаннъ . . . . Священникъ Феодоръ Тарсій Псаломщикъ Аѳанасій Нестеровскій Псаломщикъ Кирикъ Чеботарь.	1 г.		отъ сухотъ.		

МЕТРИЧЕСКОЙ КНИГИ НА 1911 ГОДЪ, ЧАСТЬ ТРЕТІЯ, О УМЕРШИХЪ.

Счетъ умершихъ: Мужеска	Счетъ умершихъ: Женска	Мѣсяцъ и день: смерти	Мѣсяцъ и день: погребенія	Званіе, имя, отчество и фамилія умершаго	Лѣта умершаго: Мужеска	Лѣта умершаго: Женска	Отъ чего умеръ	Кто исповѣдывалъ и пріобщалъ	Кто совершалъ погребеніе, и гдѣ погребены
		Октябрь.							
"	56.	25.	26.	Крестьянка деревни Царедаровки (Вѣтровой), вдова, Соломонія Феодорова Михайленко Священникъ Феодоръ Торскій Псаломщикъ Аѳанасій Нестеровскій. Псаломщикъ Кирикъ Чеботарь.	"	72.	отъ старости.	Священникъ Феодоръ Торскій.	Священникъ Аѳанасіемъ Чеботаремъ
6.	6.	Итого въ теченіи Октября мѣсяца умерло обоего пола двѣнадцать (12). —					мужеска пола шесть (6), а женска пола шесть		
		Ноябрь.		Священникъ Феодоръ Торскій Псаломщикъ Аѳанасій Нестеровскій. Псаломщикъ Кирикъ Чеботарь					
"	57.	3.	4.	Умершаго крестьянина села Калужскаго Макарія Трофимова Капусты дочь Надежда Священникъ Феодоръ Торскій Псаломщикъ Аѳанасій Нестеровскій. Псаломщикъ Кирикъ Чеботарь.	"	3¼ г.	отъ дифтерита.		Феодоръ Торскій съ Псаломщиками Нестеровскимъ и Кириколомъ на общественномъ кладбищѣ. —
72	"	4.	5.	Черниговской губерніи, Суражскаго уѣзда, села Увелья крестьянинъ Пантелеимонъ Прохоровъ Сѣросѣка. Священникъ Феодоръ Торскій Псаломщикъ Аѳанасій Нестеровскій. Псаломщикъ Кирикъ Чеботарь.	45.	"	отъ чахотки	Священникъ Феодоръ Торскій	

Метрической книги на 1911 годъ, часть третія, о умершихъ.

Счетъ умершихъ: Мужеска	Счетъ умершихъ: Женска	Мѣсяцъ и день: смерти	Мѣсяцъ и день: погребенія	Званіе, имя, отчество и фамилія умершаго	Лѣта умершаго: Мужеска	Лѣта умершаго: Женска	Отъ чего умеръ	Кто исповѣдывалъ и пріобщалъ	Кто совершалъ погребеніе, и гдѣ погребены
		Ноябрь.							
73.	"	4.	5.	Кіевской губерніи, Каневскаго уѣзда, села Зеленокъ крестьянина Іоны Алексѣева Письменаго сынъ Іона. Священникъ Ѳеодоръ Торскій. Псаломщикъ Аѳанасій Нестеровскій. Псаломщикъ Кирикъ Чеботарь.	1 д.	"	Слаборожденное.		Священникъ Ѳеодоръ Торскій съ Псаломщиками Аѳанасіемъ Нестеровскимъ и Кирикомъ Чеботаремъ на общественномъ кладбищѣ
74.	"	5.	7.	Крестьянинъ села Большой Лепатихи, Мелитопольскаго уѣзда, Таврической губерніи Гурій Ѳеодоровъ Задорожній. Священникъ Ѳеодоръ Торскій. Псаломщикъ Аѳанасій Нестеровскій. Псаломщикъ Кирикъ Чеботарь.	67.	"	отъ заворота ~~старости~~ кишекъ.	Священникъ Ѳеодоръ Торскій	
"	58.	6.	7.	Крестьянина деревни Федоровки Іоанна Макаріева Шестирянскаго дочь Любовь. Священникъ Ѳеодоръ Торскій. Псаломщикъ Аѳанасій Нестеровскій. Псаломщикъ Кирикъ Чеботарь.		7 л.	отъ тифа.		

Любомирской Сельской Типографии

МЕТРИЧЕСКОЙ КНИГИ НА 1911 й г.

ГОДЪ, ЧАСТЬ ТРЕТІЯ, О УМЕРШИХЪ.

Счётъ умершихъ.		Мѣсяцъ и день		Званіе, имя, отчество и фамилія умершаго.	Лѣтъ умершаго.		Отъ чего умеръ.	Кто исповѣдывалъ и пріобщалъ.	Кто совершалъ погребеніе, и гдѣ погребенъ.
Мужеска.	Женска.	смерти.	погребенія.		Мужеска.	Женска.			
		Ноябрь.							
75.	—	6.	7.	Крестьянина деревни Федоровки Михаила Терентіева Подгорняго сынъ Петръ . . .	4 мѣс.		отъ воспаленія легкихъ.		Священникъ Ѳеодоръ Вурскій съ причтомъ. Погребенъ на кладбищѣ села Калужскаго. —
				Священникъ Ѳеодоръ Мурскій					
				Псаломщикъ Аѳанасій Нестеровскій.					
				Псаломщикъ Кирикъ Себотарь.					
"	59.	9.	10.	Крестьянина села Калужскаго Евсѣя Кудова Грамо дочь Параскева	"	5 м.	отъ скарлатины		
				Священникъ Ѳеодоръ Мурскій					
				Псаломщикъ Аѳанасій Нестеровскій.					
				Псаломщикъ Кирикъ Себотарь.					
"	60.	10.	11.	Крестьянина деревни Федоровки, Любомирской волости Симпіона Арсеніева Карась . .	"	21.	отъ чахотки	Священникъ Ѳеодоръ Мурскій	
				Священникъ Ѳеодоръ Мурскій					
				Псаломщикъ Аѳанасій Нестеровскій.					
				Псаломщикъ Кирикъ Себотарь.					
"	61.	11.	12.	Умершаго крестьянина села Калужскаго Симона Тихонова Шуеражка дочь Анна . . .	"	2 м.	отъ скарлатины.		
				Священникъ Ѳеодоръ Мурскій					
				Псаломщикъ Аѳанасій Нестеровскій.					
				Псаломщикъ Кирикъ Себотарь.					
"	62.	11.	12.	Крестьянина села Калужскаго Гожія Харитонова Булаха дочь Любовь . . .	"	3 л.	отъ воспаленія мозга.		
				Священникъ Ѳеодоръ Мурскій					
				Псаломщикъ Аѳанасій Нестеровскій.					
				Псаломщикъ Кирикъ Себотарь.					

МЕТРИЧЕСКОЙ КНИГИ НА 1911 ГОДЪ, ЧАСТЬ ТРЕТІЯ, О УМЕРШИХЪ.

Счетъ умершихъ: Мужеска	Счетъ умершихъ: Женска	Мѣсяцъ и день: смерти	Мѣсяцъ и день: погребенія	Званіе, имя, отчество и фамилія умершаго	Лѣта умершаго: Мужеска	Лѣта умершаго: Женска	Отъ чего умеръ	Кто исповѣдывалъ и пріобщалъ	Кто совершалъ погребеніе, и гдѣ погребены
		Ноябрь.							
"	63.	14.	15.	Крестьянки села Заградовки Ксеніи Феодотовой Пѣтуховой внѣбрачная дочь Марія. Священникъ Феодоръ Торскій. Псаломщикъ Аѳанасій Несторовскій. Псаломщикъ Кирикъ Чеботарь.	"	2 мѣс.	отъ воспаленія легкихъ.		Священникъ Феодоръ Торскій съ псаломщиками Аѳанасіемъ Несторовскимъ и Кирикомъ Чеботаремъ на общественномъ кладбищѣ.
"	64.	16.	17.	Крестьянина села Калужскаго Карпа Подопригоры жена Параскева Петрова. Священникъ Феодоръ Торскій. Псаломщикъ Аѳанасій Несторовскій. Псаломщикъ Кирикъ Чеботарь.	"	53.	отъ порока сердца.	Священникъ Феодоръ Торскій	
"	65.	18.	19.	Крестьянина села Калужскаго Феодора Каллининова Охрименко дочь Екатерина. Священникъ Феодоръ Торскій. Псаломщикъ Аѳанасій Несторовскій. Псаломщикъ Кирикъ Чеботарь.	"	2 д.	слаборотден.		
"	66.	19.	20.	Крестьянина села Калужскаго Іакова Ѳомина Хвостенко дочь Евдокія. Священникъ Феодоръ Торскій. Псаломщикъ Аѳанасій Несторовскій. Псаломщикъ Кирикъ Чеботарь.	"	1 д.	отъ младенческа.		

МЕТРИЧЕСКОЙ КНИГИ НА 1911 ГОДЪ, ЧАСТЬ ТРЕТІЯ, О УМЕРШИХЪ.

Счетъ умершихъ: Мужеска	Счетъ умершихъ: Женска	Мѣсяцъ и день: смерти	Мѣсяцъ и день: погребенія	Званіе, имя, отчество и фамилія умершаго	Лѣта умершаго: Мужеска	Лѣта умершаго: Женска	Отъ чего умеръ	Кто исповѣдывалъ и пріобщалъ	Кто совершалъ погребеніе, и гдѣ погребены
		Ноябрь.							
"	67.	21.	22.	Крестьянина села Калужскаго Кассіана Феоктистова Заикина дочь Евдокія. Священникъ Феодоръ Тарасъ Псаломщикъ Аѳанасій Нестеровскій Псаломщикъ Кирикъ Чеботарь.	"	3 1/3 г.	отъ крупа.		Священникъ Феодоръ Торскій съ псаломщиками Аѳанасіемъ Нестеровскимъ и Кирикомъ Чеботаремъ на общественномъ кладбищѣ.
"	68.	23.	24.	Крестьянина деревни Федоровки Гавріила Еліазарова Ярченко дочь Екатерина. Священникъ Феодоръ Тарасъ Псаломщикъ Аѳанасій Нестеровскій Псаломщикъ Кирикъ Чеботарь.	"	3 г.	отъ крупа		
"	69.	25.	26.	Крестьянина села Калужскаго Прокопія Михаилова Заикина дочь Марія. Священникъ Феодоръ Тарасъ Псаломщикъ Аѳанасій Нестеровскій Псаломщикъ Кирикъ Чеботарь.	"	4 1/2 г.	отъ крупа.		
76.	"	27.	28.	Крестьянина села Большой Лепатихи Мелитопольскаго уѣзда, Таврической губерніи Алексѣя Іоаннова Зубача сынъ Григорій. Священникъ Феодоръ Тарасъ Псаломщикъ Аѳанасій Нестеровскій Псаломщикъ Кирикъ Чеботарь.	5 л.	"	отъ скарлатины.		

МЕТРИЧЕСКОЙ КНИГИ НА 1911 г. ГОДЪ, ЧАСТЬ ТРЕТІЯ, О УМЕРШИХЪ.

Счетъ умершихъ: Мужеска	Счетъ умершихъ: Женска	Мѣсяцъ и день: смерти	Мѣсяцъ и день: погребенія	Званіе, имя, отчество и фамилія умершаго	Лѣта умершаго: Мужеска	Лѣта умершаго: Женска	Отъ чего умеръ	Кто исповѣдывалъ и пріобщалъ	Кто совершалъ погребеніе, и гдѣ погребены
		Ноябрь.							
"	70.	27.	28.	Крестьянина села Новокурскаго Херсонскаго уѣзда Игнатія Архиппова Хименко дочь Анна Священникъ Феодоръ Торскій Псаломщикъ Аѳанасій Несторовскій. Псаломщикъ Кирикъ Чеботарь.	"	4 г.	отъ тифа.		Священникъ Феодоръ Торскій съ псаломщиками Аѳанасіемъ Несторовскимъ и Кирикомъ Чеботаремъ на общественномъ кладбищѣ.
77.	"	29.	30.	Крестьянина села Калужскаго Симеона Іоаннова Бондарь сынъ Василій . . . . Священникъ Феодоръ Торскій Псаломщикъ Аѳанасій Несторовскій. Псаломщикъ Кирикъ Чеботарь	11 мѣс.		отъ скарлатины.		
6.	14.	Итого въ теченіи Ноября мѣсяца умерло мужеска пола шесть (6), а женска пола четырнадцать (14) обоего пола двадцать (20). — Священникъ Феодоръ Торскій Псаломщикъ Аѳанасій Несторовскій. Псаломщикъ Кирикъ Чеботарь.							
		Декабрь.							
78	"	3.	4.	Крестьянина села Калужскаго Карпа Полізвктова Семенченко сынъ Николай Священникъ Феодоръ Торскій Псаломщикъ Аѳанасій Несторовскій. Псаломщикъ Кирикъ Чеботарь.	1 нед.		отъ слаборожденія.		

МЕТРИЧЕСКОЙ КНИГИ НА 1911 ГОДЪ, ЧАСТЬ ТРЕТІЯ, О УМЕРШИХЪ.

Счетъ умершихъ: Мужеска	Счетъ умершихъ: Женска	Мѣсяцъ и день: смерти	Мѣсяцъ и день: погребенія	Званіе, имя, отчество и фамилія умершаго	Лѣта умершаго: Мужеска	Лѣта умершаго: Женска	Отъ чего умеръ	Кто исповѣдывалъ и пріобщалъ	Кто совершалъ погребеніе, и гдѣ погребены
		Декабрь							
"	71.	5.	7.	Крестьянина деревни Царедеуговки (Лоскиной) Никиты Григорьева Юрченка дочь Матрона . . .	"	6 л.	отъ дифтерита		Священникъ Θеодоръ Торскій съ псаломщикомъ Аѳанасіемъ Настеровскимъ и Кирикомъ Чеботаремъ на общественномъ кладбищѣ.
				Священникъ Θеодоръ Торскій Псаломщикъ Аѳанасій Нестеровскій Псаломщикъ Кирикъ Чеботарь					
"	72.	9.	10.	Крестьянина с. Калужскаго Михаила Никифорова Зеленаго дочь Марія . . .	"	6 мѣс.	отъ младенчески.		
				Священникъ Θеодоръ Торскій Псаломщикъ Аѳанасій Нестеровскій Псаломщикъ Кирикъ Чеботарь					
79.	"	17.	18.	Крестьянинъ села Калужскаго Петръ Самуиловъ Бондарь . . .	27		отъ чахотки.	Священникъ Θеодоръ Торскій	
				Священникъ [redacted] Θеодоръ Торскій Псаломщикъ Аѳанасій Нестеровскій Псаломщикъ Кирикъ Чеботарь.					

МЕТРИЧЕСКОЙ КНИГИ НА 1911 г.

ГОДЪ, ЧАСТЬ ТРЕТІЯ, О УМЕРШИХЪ.

Счётъ умершихъ. Мужеска.	Женска.	Мѣсяцъ и день смерти.	погребенія.	Званіе, имя, отчество и фамилія умершаго.	Лѣтъ умершаго. Мужеск.	Женска.	Отъ чего умеръ.	Кто исповѣдывалъ и пріобщалъ.	Кто совершалъ погребеніе, и гдѣ погребенъ.
		Декабрь.							
	73.	17.	18.	Крестьянина села Калуженскаго Полтавскаго уѣзда Полтавской губерніи Захарія Макаріева Заикина дочь Анна		1 год.	отъ слабости.		Священникомъ Ѳеодоромъ Вурскимъ съ Васильевскимъ Крестомъ и Евангеліемъ. Погребенъ на Калуженскомъ кладбищѣ.
				Священникъ Ѳеодоръ Вурскій.					
				Псаломщикъ Аѳанасій Нестуровскій.					
				Псаломщикъ Кирилъ Габотаръ.					
80	"	16.	18.	Крестьянинъ села Гришки Кременчугскаго уѣзда, Полтавской губерніи Іаковъ Харитоновъ Усенко	55	"	отъ столбняка	Тѣло погребено на основаніи отношенія Кременчугскаго городского врача Владиміровскаго Медицинскаго Участка Кор. г. уѣзда отъ 18 дек. 1911 г. за № 411	Священникомъ Ѳеодоромъ Вурскимъ.
				Священникъ Ѳеодоръ Вурскій.					
				Псаломщикъ Аѳанасій Нестуровскій.					
				Псаломщикъ Кирилъ Габотаръ.					
81.	"	17.	18.	Крестьянина деревни Федоровки Прокопія Кузьмина Дьяченко сынъ Андрей		1 нед.	отъ слабости.		
				Священникъ Ѳеодоръ Вурскій.					
				Псаломщикъ Аѳанасій Нестуровскій.					
				Псаломщикъ Кирилъ Габотаръ.					

МЕТРИЧЕСКОЙ КНИГИ НА ГОДЪ, ЧАСТЬ ТРЕТІЯ, О УМЕРШИХЪ.

Счетъ умершихъ: Мужеска	Счетъ умершихъ: Женска	Мѣсяцъ и день: смерти	Мѣсяцъ и день: погребенія	Званіе, имя, отчество и фамилія умершаго	Лѣта умершаго: Мужеска	Лѣта умершаго: Женска	Отъ чего умеръ	Кто исповѣдывалъ и пріобщалъ	Кто совершалъ погребеніе, и гдѣ погребены
		Декабрь.							
"	74.	20.	21.	Крестьянка села Калужскаго вдова Евфросинія Іаковлева Романецъ. Священникъ Ѳеодоръ Торскій. Псаломщикъ Аѳанасій Нестеровскій. Псаломщикъ Кирикъ Чеботарь.	"	85.	отъ старости.	Священникъ Ѳеодоръ Торскій	Священникъ Ѳеодоръ Торскій съ псаломщиками Аѳанасіемъ Нестеровскимъ и Кирикомъ Чеботаремъ на общественномъ кладбищѣ.
82	"	27.	28.	Крестьянинъ села Калужскаго Петръ Сергіевъ Катуста. Священникъ Ѳеодоръ Торскій. Псаломщикъ Аѳанасій Нестеровскій. Псаломщикъ Кирикъ Чеботарь.	80	"	отъ старости.	Священникъ Ѳеодоръ Торскій.	
83.	"	29.	30.	Крестьянина села Калужскаго Владимира Ксенофонтова Заикина сынъ Григорій. Священникъ Ѳеодоръ Торскій. Псаломщикъ Аѳанасій Нестеровскій. Псаломщикъ Кирикъ Чеботарь.	2 мѣс.		отъ младенческа.		
6	4.	Итого въ теченіи Декабря мѣсяца умерло мужеска пола шесть (6), а женска пола четыре (4); обоего пола десять (10). Священникъ Ѳеодоръ Торскій. Псаломщикъ Аѳанасій Нестеровскій. Псаломщикъ Кирикъ Чеботарь.							

МЕТРИ́ЧЕСКОЙ КНИ́ГИ НА

Счётъ оу҆ме́ршихъ.		Мѣ́сяцъ и҆ де́нь		Зва́нїе, и҆́мѧ, о҆́тчество и҆ фами́лїѧ оу҆ме́ршагѡ.	Лѣта оу҆ме́ршагѡ.	
Мꙋ́жеска.	Же́нска.	сме́рти.	погребе́нїѧ.		Мꙋ́жеска.	Же́нска.

ПУСТАЯ СТРАНИЦА
BLANK PAGE(S)

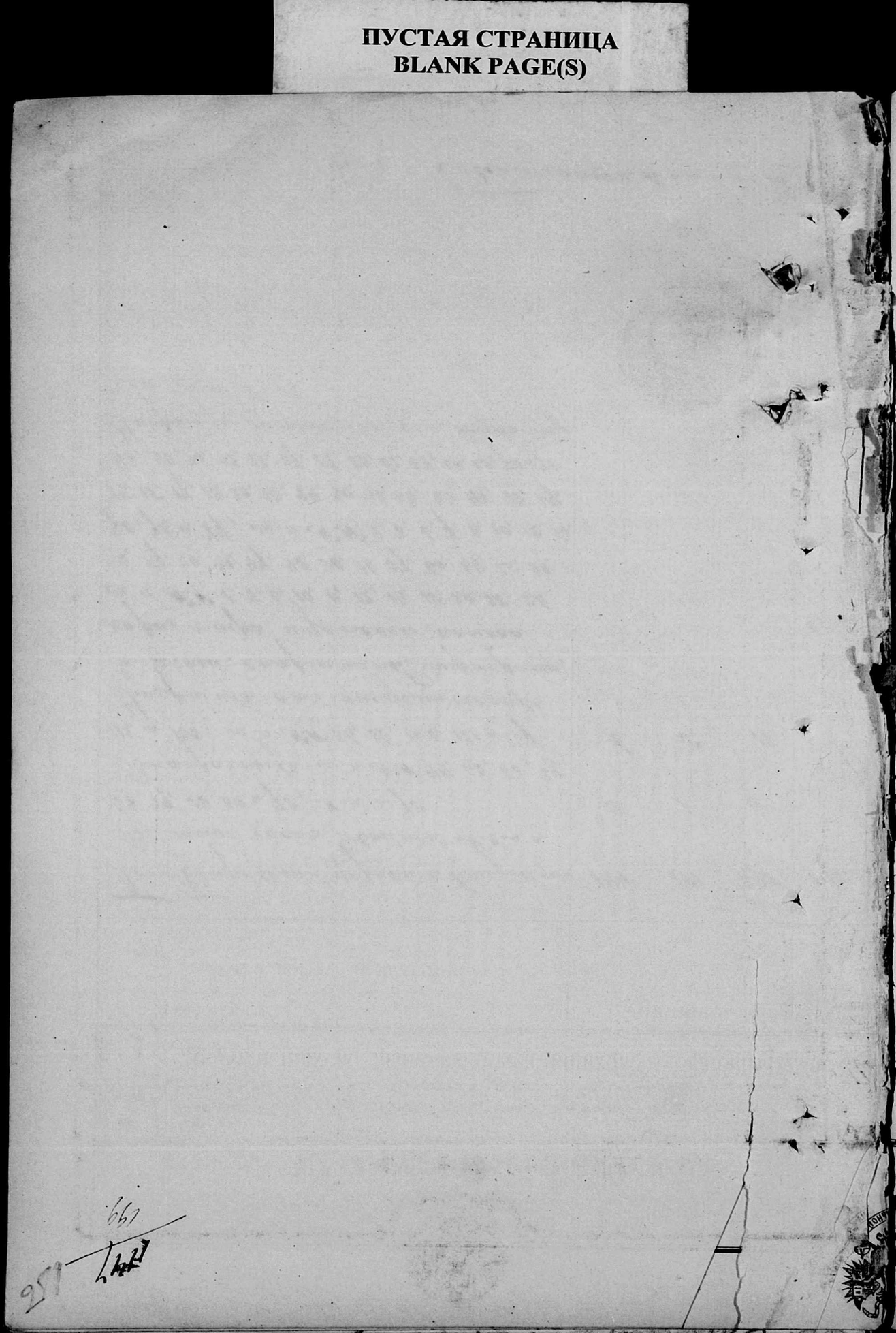



1148. 18

200

ВѢДОМОСТЬ

ѡ родившихся, бракомъ сочетавшихся и оумершихъ по Покровской церкви с. Калужскаго, Висунскаго округа, Херсонскаго у. за 1911.

Званіе мѣстъ.	Родилось. Мужеска пола.	Родилось. Женска пола.	Родилось. Итогѡ.	Бракомъ сочеталось. Лицъ.	Бракомъ сочеталось. Супружествъ.	Оумерло. Мужеска пола.	Оумерло. Женска пола.	Оумерло. Итогѡ.	Возрастъ, въ которомъ оумерли.	Число душъ. Мужеска пола.	Число душъ. Женска пола.	Число душъ. Итогѡ.
По Покровской церкви с. Калужскаго	144.	151.	295.	102.	51.	83.	74.	157.	До 1 года	28.	17.	45.
Въ томъ числѣ двойней №№ м. п. 38, 39, 59, 60 и 75; № ж. п. 75.	5.	1.	6.						Отъ 1. " 5 лѣтъ	25.	28.	53.
Внѣбрачныхъ: м. п. №№ 44, 62, 63, 69, 112 и 132; ж. п. №№ 36, 53, 109, 121 и 137.	6.	5.	11.						" 5. " 10 "	8.	14.	22.
Умершихъ отъ эпидемическихъ болѣзней: скарлатины, дифтерита, кори, тифа и дѣтскаго поноса. м. п. №№ 1, 5, 6, 10, 11, 12, 14, 15, 20, 25, 26, 32, 37, 40, 41, 47, 49, 50, 56, 57, 60, 64, 65, 69, 70, 76 и 77; м. п. №№ 2, 3, 6, 7, 8, 10, 12, 13, 14, 15, 17, 19, 20, 23, 24, 30, 33, 34, 43, 44, 45, 47, 48, 49, 50, 52, 53, 57, 58, 59, 61, 67, 68, 69, 70 и 71.									" 10 " 15 "	2.	1.	3.
Умершихъ неестественною ~~болѣзнью~~ смертію м. п. № 18									" 15. " 20 "	2.	1.	3.
									" 20. " 25 "	2.	2.	4.
									" 25. " 30 "	2.	"	2.
									" 30. " 35 "	2	"	2
									" 35. " 40 "	1.	"	1.
									" 40 " 45 "	"	1.	1.
									" 45. " 50 "	3.	1.	4.
									" 50. " 55 "	1.	1.	2.
									" 55. " 60 "	2.	"	2
									" 60 " 65 "	1.	"	1.
									" 65. " 70 "	1.	"	1.
									" 70. " 75 "	"	3.	3.
						27.	36.	63.	" 75. " 80 "	1.	3.	4.
						1.	"	1.	" 80. " 85 "	2.	1.	3.
									" 85 " 90 "	"	1.	1.
									90 " 95 "	"	"	"
									Итого	83.	74.	157.

Священникъ Ѳеодоръ Торг[illegible]

Псаломщикъ Аѳанасій Нес[illegible]теровскій

Псаломщикъ Кирилъ Чеботар[illegible]

Въ этой книгѣ перенумерованныхъ и шнуроприпечатанныхъ Двѣсти (200) листовъ

Членъ Консисторіи Протоіерей А. Ленов

1149.

158

1

44

1912 года Января 6 дня. Провѣрялъ Благочинный, Свящ. В. Михайловскій.

МЕТРИ́ЧЕСКАЯ КНИ́ГА

30656

Троицкой церкви с. Любомировки Херсонскаго уѣзда, Херсонской Епархіи.

Херсонской Духовной Консисторіи.

да́ннаѧ и҆з

для за́писи роди́вшихсѧ, бра́комъ сочета́вшихсѧ и҆ ᲂу҆ме́ршихъ, на 1911 го́дъ.

ЧА́СТЬ ПЕ́РВАѦ,

Ѡ҆ РОДИ́ВШИХСѦ.

МЕТРИЧЕСКОЙ КНИГИ НА 1911й ГОДЪ, ЧАСТЬ ПЕРВАЯ, О РОДИВШИХСЯ.

Счетъ родившихся: Мужеска пола	Счетъ родившихся: Женска пола	Мѣсяцъ и день: рожденія	Мѣсяцъ и день: крещенія	Имена родившихся	Званіе, имя, отчество и фамилія родителей, и какого вѣроисповѣданія	Званіе, имя, отчество и фамилія воспріемниковъ	Кто совершалъ таинство крещенія	Рукоприкладство свидѣтелей записи по желанію
		Январь						
"	1	1910 Декабря 30	Января 1	Любовь	Крестьянинъ деревни Веселаго-Кута Маркъ Симеоновъ Волошинъ и законная жена его Александра Василіева, оба православные. Священникъ Димитрій Черкасовъ И. об. псаломщика Георгій Брюховецкій	Крестьянинъ деревни Веселаго-Кута Іоаннъ Василіевъ Соколенко и крестьянина той-же деревни Василія Волошина дочь дѣвица Дарія	Священникъ Димитрій Константиновъ Черкасовъ съ И. об. псаломщика Георгіемъ Даниловымъ Брюховецкимъ	
1	"	1910 Декабря 30	Января 2	Василій	Причисленный къ Любомирской волости крестьянинъ Іоаннъ Григорьевъ Дубовенко и законная жена Анна Василіева, оба православные. Священникъ Димитрій Черкасовъ И. об. псаломщика Георгій Брюховецкій	Крестьянинъ деревни Яковлевки Ѳеодоръ Косминъ Дубовенко и Николаевскаго мѣщанина Самуила Косенко дочь дѣвица Пелагія.		
"	2	5	6	Нина	Крестьянинъ деревни Ново-Ѳеодоровки Поликарпъ Василіевъ Масловъ и законная жена его Фотинія Антоніева, оба православные. Священникъ Димитрій Черкасовъ И. об. псаломщика Георгій Брюховецкій	Висунскій мѣщанинъ Власій Максимовъ Иванецъ и Висунскаго мѣщанина Антонія Лозовскаго дочь дѣвица Елена.		
"	3	2	9	Татіана	Крестьянинъ села Любомирки Іоаннъ Іоанновъ Евдименко и законная жена его Марія Кодратова, оба православные. Священникъ Димитрій Черкасовъ И. об. псаломщика Георгій Брюховецкій	Крестьянинъ села Любомирки Стефанъ Іоанновъ Евдименко и крестьянина села Явкино Авксентія Жукова дочь дѣвица Ксенія		

Метрической книги на 1911 годъ, часть первая, о родившихся.

Счетъ родившихся: Мужеска пола	Счетъ родившихся: Женска пола	Месяцъ и день: рожденія	Месяцъ и день: крещенія	Имена родившихся	Званіе, имя, отчество и фамилія родителей, и какого вероисповеданія	Званіе, имя, отчество и фамилія воспріемниковъ	Кто совершалъ таинство крещенія	Рукоприкладство свидетелей записи по желанію
2	"	Январь 6	9.	Георгій	Херсонскій мещанинъ Павелъ Всеволодовъ Хатунцевъ и законная жена его Марина Θеодорова, оба православные. Священникъ Димитрій Черкасовъ И. об. псаломщика Георгій Брюховецкій	Дворянинъ Димитрій Петровъ Высоцкій и крестьянина деревни Даръ-Александровки Константина Моисеенко дочь дѣвица Елена.	И. об. псаломщика Георгіемъ Даниловымъ Брюховецкимъ	Священникъ Димитрій Константиновъ Черкасовъ
3	"	11	13.	Михаилъ	Крестьянинъ села Любомирки Симеонъ Павловъ Герасименко и законная жена его Елена Платонова, оба православные. Священникъ Димитрій Черкасовъ И. об. псаломщика Георгій Брюховецкій	Крестьянинъ села Любомирки Іоаннъ Стефановъ Грищенко и крестьянина того-же села Антонія Герасименко дочь дѣвица Ксенія		
"	4	9	13.	Татіана	Крестьянинъ села Любомирки Сергій Стефановъ Стуканъ и законная жена его Евдокія Лаврентіева, оба православные. Священникъ Димитрій Черкасовъ И. об. псаломщика Георгій Брюховецкій	Крестьянинъ села Любомирки Логгинъ Θеодотовъ Сиренко и крестьянина того-же села Іова Герасименко жена Евфросинія Павлова.		
"	5	15	16.	Ксенія	Крестьянинъ деревни Костомаровой Харитонъ Іоанновъ Брижатый и законная жена его Дарія Алексіева, оба православные. Священникъ Димитрій Черкасовъ И. об. псаломщика Георгій Брюховецкій	Крестьянинъ деревни Костомаровой Іоаннъ Лукіановъ Малый и крестьянина той-же деревни Павла Лисовскаго жена Марфа Антоніева		

Св. 24/ч. 6.

МЕТРИЧЕСКОЙ КНИГИ НА 1911 ГОДЪ, ЧАСТЬ ПЕРВАЯ, О РОДИВШИХСЯ.

Счетъ родившихся: Мужеска пола	Счетъ родившихся: Женска пола	Мѣсяцъ и день: рожденія	Мѣсяцъ и день: крещенія	Имена родившихся	Званіе, имя, отчество и фамилія родителей, и какого вѣроисповѣданія	Званіе, имя, отчество и фамилія воспріемниковъ	Кто совершалъ таинство крещенія	Рукоприкладство свидѣтелей записи по желанію
"	6.	Январь 17	20.	Ксенія	Крестьянинъ села Любомирки Евдокимъ Алексіевъ Ставенько и законная жена его Наталія Маркова, оба православные. Священникъ Димитрій Черкасовъ И. об. псаломщика Георгій Брюховецкій	Крестьянинъ села Любомирки Ѳеодоръ Димитріевъ Малай и крестьянина того-же села Виссаріона Левченко жена Агафія Яковлева.	Священникъ Димитрій Константиновъ Черкасовъ съ И. об. псаломщика Георгіемъ Даниловымъ Брюховецкимъ	
"	7	22	23	Марія	Крестьянинъ деревни Костомаровой Кирѣ Артеміевъ Немненко и законная жена его Марина Іосифова, оба православные. Священникъ Димитрій Черкасовъ И. об. псаломщика Георгій Брюховецкій	Крестьянинъ деревни Костомаровой Іоаннъ Лукіановъ Малый и Херсонскаго мѣщанина Григорія Соловьева жена Евфросинія Григоріева.		
4	"	19	23.	Петръ	Крестьянинъ села Любомирки Исидоръ Дороѳеевъ Пергибенко и законная жена его Параскева Макаріева, оба православные. Священникъ Димитрій Черкасовъ И. об. псаломщика Георгій Брюховецкій	Крестьянинъ села Любомирки Іоаннъ Дороѳеевъ Пергибенко и крестьянина того-же села Петра Пергибенко жена Марія Никитова.		
"	8	25	26.	Ксенія	Крестьянинъ села Любомирки Евменій Ананіевъ Кузьменко и законная жена его Анна Алексіева, оба православные. Священникъ Димитрій Черкасовъ И. об. псаломщика Георгій Брюховецкій	Крестьянинъ села Любомирки Іаковъ Прокопіевъ Заднѣпрянный и крестьянина того-же села Иліи Герасименко жена Марѳа Григоріева		

1 Ян 1492 и 29 22/1 + 66

МЕТРИЧЕСКОЙ КНИГИ НА 1911 ГОДЪ, ЧАСТЬ ПЕРВАЯ, О РОДИВШИХСЯ.

Счётъ родившихся.		Мѣсяцъ и день		Имена родившихся.	Званіе, имя, отчество и фамилія родителей, и какого вѣроисповѣданія.	Званіе, имя, отчество и фамилія восприемниковъ.	Кто совершалъ таинство крещенія.	Рукоприкладство свидѣтелей записи по желанію.
мужескаго пола.	женскаго пола.	рожденія.	крещенія.					
5	-	Январь 25	29	Григорій	Крестьянина села Любомирки Евграфа Осиповъ Рудь и законная жена его Анастасія Фомина обоя православные. Священникъ Димитрій Черкасовъ И. о. помощника Георгій Брюховецкій	Крестьянинъ деревни Кригина Онуфрій Артемьевъ Ярковой и принадлежащаго къ Любомирской волости Василія Мелешка дочь Ольга	Священникъ Димитрій Черкасовъ 31 января помощникъ Георгій Брюховецкій	
Итого въ семъ		въ январѣ мѣсяцѣ		родилось: мужескаго пола одно		5 женскаго пола въ семъ & обоего пола четыре		
					Священникъ Димитрій Черкасовъ И. о. помощника Георгій Брюховецкій			
-	9	Февраль 28	4	Марія	Крестьянина деревни Яковлевки Захарія Осиповъ Щербина и законная жена его Марѳа Тимофеева обоя православные. Священникъ Димитрій Черкасовъ И. о. помощника Георгій Брюховецкій	Крестьянинъ деревни Яковлевки Емельянъ Осиповъ Щербина и крестьянина деревни Емельяновки Тимофея Макарова дочь дѣвица Марія		
-	10	2	6	Марѳа	Казакъ Полтавской губерніи Зиньковскаго уѣзда, Гапченской волости села Малыя Будищъ Климентій Фомичовъ Коваленко и законная жена его Геладія Нестерова, обоя православные. Священникъ Димитрій Черкасовъ И. о. помощника Георгій Брюховецкій	Крестьянинъ деревни Сорокиной Нехаевской волости, Елисавет уѣзднаго уѣзда Стефанъ Фомичовъ Шепа и крестьянина деревни Яковлевки Евлампія Дуровенко жена Евдокія Трофимова.		

(Священникъ Димитрій Черкасовъ 30 іюня 23.)

МЕТРИЧЕСКОЙ КНИГИ НА 1911 ГОДЪ, ЧАСТЬ ПЕРВАЯ, О РОДИВШИХСЯ.

1154 6 163

Счётъ родившихся. Мужескаго пола.	Женскаго пола.	Мѣсяцъ и день рожденія.	Мѣсяцъ и день крещенія.	Имена родившихся.	Званіе, имя, отчество и фамилія родителей, и какого вѣроисповѣданія.	Званіе, имя, отчество и фамилія восприемниковъ.	Кто совершалъ таинство крещенія.	Рукоприкладство свидѣтелей записи по желанію.
		Февраль						
6	"	8	9.	Никифоръ	Крестьянина села Любомирки Андрей Григорьева Курсунова и законная жена его Екатерина Дмитріева, оба православнаго. Священникъ Димитрій Черкасовъ и об. псаломщика Георгій Бороховецкій.	Крестьянина села Любомирки Андрей Прокопіева Заднепрянскій и Калиника Сидоренко жена Екатерина Игнатіева	Священникъ Димитрій Черкасовъ и псаломщикъ Георгій Бороховецкій.	
"	11	9	10.	Марія	Крестьянина деревни Яковлевки Куприяна Іоакимова Щербина и законная жена его Матрона Мосеева, оба православнаго. Священникъ Димитрій Черкасовъ и об. псаломщика Георгій Бороховецкій.	Крестьянина деревни Яковлевки Прокопія Сидоровича Щербина и крестьянина этой же деревни Никиты Никифоренко жена Харитина Васильева.		
Свид. 38 стр. 66.	"	12	6	13.	Марѳа	Вышеуказанныхъ супруговъ Никифора Кодратова Боенко и законная жена его Евдокія Захарова, оба православныхъ. Священникъ Димитрій Черкасовъ и об. псаломщика Георгій Бороховецкій.	Крестьянина села Іоанна Андрей Климентовъ Пастушенко и крестьянина села Любомирки Іоанна Евдокименко жена Марія Кодратова.	
11-ИЗ 441 404 26/XI 07	"	13	15	17.	Евдокимія	Крестьянина деревни Костомаровой Захарія Григорьева Малый и законная жена его Наталія Игнатіева, оба православныхъ. Священникъ Димитрій Черкасовъ и об. псаломщика Георгій Бороховецкій.	Крестьянина деревни Костомаровой Елисѣя Карпова Шапрай и крестьянина села Любомирки Онисима Михайлова дочь Евдокія Семеновна.	

МЕТРИЧЕСКОЙ КНИГИ НА 1911 ГОДЪ, ЧАСТЬ ПЕРВАЯ, О РОДИВШИХСЯ.

Счетъ родившихся: Мужеска пола	Счетъ родившихся: Женска пола	Мѣсяцъ и день: рожденія	Мѣсяцъ и день: крещенія	Имена родившихся	Званіе, имя, отчество и фамилія родителей, и какого вѣроисповѣданія	Званіе, имя, отчество и фамилія воспріемниковъ	Кто совершалъ таинство крещенія	Рукоприкладство свидѣтелей записи по желанію
7	"	Февраль 16	17	Симеонъ	Крестьянинъ деревни Костомаровой Сила Савеліевъ Шевченко и законная жена его Акилина Ѳеодорова, оба православные. Священникъ Димитрій Черкасовъ И. об. псаломщика Георгій Брюховецкій	Крестьянинъ деревни Костомаровой Владиміръ Гавріиловъ Малый и крестьянина той-же деревни Савелія Шевченко дочь дѣвица Марія.	Священникъ Димитрій Константиновъ Черкасовъ съ И. об. псаломщика Георгіемъ Даниловымъ Брюховецкимъ	
"	14	12	19	Евдокія	Крестьянинъ деревни Веселаго-Кута Арсиппъ Емеліановъ Волошинъ и законная жена его Елисавета Леонтіева, оба православные. Священникъ Димитрій Черкасовъ И. об. псаломщика Георгій Брюховецкій	Крестьянинъ деревни Веселаго-Кута Кононъ Васильевъ Кузьменко и крестьянина той-же деревни Іоанна Соколенко жена Евфросинія Стефанова		
"	15	18	19	Евдокія	Крестьянинъ деревни Яковлевки Петръ Емеліановъ Дубовенко и законная жена его Марія Іоаннова, оба православные. Священникъ Димитрій Черкасовъ И. об. псаломщика Георгій Брюховецкій	Крестьянинъ деревни Яковлевки Дометій Ѳеодоровъ Щербина и крестьянина той-же деревни Тимофея Дубовенко жена Агафія Тимофеева		
"	16	20	22	Евдокія	Крестьянинъ деревни Яковлевки Сергій Илларіоновъ Дубовенко и законная жена его Анастасія Леонтіева, оба православные. Священникъ Димитрій Черкасовъ И. об. псаломщика Георгій Брюховецкій	Крестьянинъ деревни Яковлевки Василій Косминъ Дубовенко и Николаевскаго мѣщанина Самуила Косенко дочь дѣвица Пелагія		

Св. 23 Янв.

МЕТРИЧЕСКОЙ КНИГИ НА 1911 ГОДЪ, ЧАСТЬ ПЕРВАЯ, О РОДИВШИХСЯ.

Счётъ родившихся. Мужескаго пола.	Женскаго пола.	Мѣсяцъ и день рожденія.	Мѣсяцъ и день крещенія.	Имена родившихся.	Званіе, имя, отчество и фамилія родителей, и какого вѣроисповѣданія.	Званіе, имя, отчество и фамилія восприемниковъ.	Кто совершалъ таинство крещенія.	Рукоприкладство свидѣтелей записи по желанію.
"	17	Февраля 21	22	Марина	Крестьянина деревни Костомаровой Аѳанасія Ѳедорова Сергиенку и законная жена его Ѳеклиста Терентіева, оба православные. Священникъ Димитрій Черкасовъ 2 об. псаломщика Георгій Бровковецкій	Крестьянина деревни Костомаровой Симеона Григорьева Соловьева и крестьянина того же деревни Даніила Соловьева жена Маріанна Евдокимова	Священникъ Димитрій Черкасовъ 2 об. псаломщика Георгій Бровковецкій	
"	18	23	24	Евдокія	Полтавской губерніи, Зѣньковскаго уѣзда м. Опошнаго Кирикъ Максимовъ Гоаимовъ 38 лѣтъ и законная жена его Ѳеодосія Андреева, оба православные. Священникъ Димитрій Черкасовъ 2 об. псаломщика Георгій Бровковецкій	Крестьянина села Любомирки Антоній Андреевъ Ставенко и крестьянина того-же села Михаила Левченко жена Елисавета Гоаимова.		
8	"	24	24	Гоаимъ	Крестьянина села Любомирки Антоній Гоаимовъ Погребной и законная жена его Ѳеклиста Евдокимова, оба православные. Священникъ Димитрій Черкасовъ 2 об. псаломщика Георгій Бровковецкій	Крестьянина села Любомирки Георгій Андреевъ Дашкуръ и крестьянина того-же села Петра Черниченко жена Маріа Никитова		
9	"	24	25	Гоаимъ	Крестьянина села Любомирки Симеонъ Гавріиловъ Дашкуръ и законная жена его Меланія Григорьева, оба православные. Священникъ Димитрій Черкасовъ 2 об. псаломщика Георгій Бровковецкій	Крестьянина села Любомирки Ѳеодоръ Григорьевъ Ставенко и крестьянина того-же села Панкелеймона Сергиенко жена Маріа Григорьева.		

Священникъ Димитрій Черкасовъ

МЕТРИЧЕСКОЙ КНИГИ НА 1911 ГОДЪ, ЧАСТЬ ПЕРВАЯ, О РОДИВШИХСЯ. 9

Счётъ родившихся. Мужескаго пола.	Женскаго пола.	Мѣсяцъ и день рожденія.	крещенія.	Имена родившихся.	Званіе, имя, отчество и фамилія родителей, и какого вѣроисповѣданія.	Званіе, имя, отчество и фамилія восприемниковъ.	Кто совершалъ таинство крещенія.	Рукоприкладство свидѣтелей записи по желанію.
10	"	Февраль 23	26	Іоаннъ	Крестьянина села Любомирки Марківана Никифорова Герасимчука и законная жена его Евдокія Семенова, оба православныя. Священникъ Димитрій Черкасовъ И. об. псаломщика Георгій Брюховецкій	Крестьянинъ села Любомирки Петръ Павловъ Муравейко и крестьянина иногороднаго села Кодрата Ерофеева жена Параскева Семенова	27 февраля совершилъ таинство крещенія Священникъ Димитрій Черкасовъ	
Итого въ февралѣ мѣсяцѣ родилось: мужескаго пола одинадцать — 10, женскаго пола десять — 10, обоего пола двадцать — 20.								
11	"	Марта 22	3.	Василій	Крестьянина деревни Веселаго-Кута Андрей Осодотовъ Волочинъ и законная жена его Параскева Іоаннова, оба православныя. Священникъ Димитрій Черкасовъ И. об. псаломщика Георгій Брюховецкій	Каминовскій мѣщанинъ Іаковъ Іоанновъ Моторинъ и крестьянина деревни Веселаго-Кута Осодота Волочина дочь Анна.		
12	"	5	8	Константинъ	Крестьянина деревни Іоковлевки Осодоръ Власіевъ Шеровина и законная жена его Параскева Аѳанасіева, оба православныя. Священникъ Димитрій Черкасовъ И. об. псаломщика Георгій Брюховецкій	Крестьянинъ деревни Любовной Николаевской волости Павелъ Аѳанасіевъ Поляковъ и Николаевскаго мѣщанина Григорія Косенко жена Ирина Бондарова.		

ЦГИА 9433 1 11 69.

МЕТРИЧЕСКОЙ КНИГИ НА 1911 ГОДЪ, ЧАСТЬ ПЕРВАЯ, О РОДИВШИХСЯ.

16

Счётъ родившихся. Мужескаго пола.	Женскаго пола.	Мѣсяцъ и день рожденія.	крещенія.	Имена родившихся.	Званіе, имя, отчество и фамилія родителей, и какого вѣроисповѣданія.	Званіе, имя, отчество и фамилія восприемниковъ.	Кто совершалъ таинство крещенія.	Рукоприкладство свидѣтелей записи по желанію.
13	"	Марта 13	14	Александръ (внебрачный)	Висурская мѣщанка Таисія Петрова Макарова дѣвица православная. Священникъ Димитрій Черкасовъ И. об. псаломщика Георгій Бороховецкій	Крестьянинъ села Любомирки Григорій Федоровъ Михомолъ и Любомирская крестьянина Михаила Михомола дочь дѣвица Анна.	Свящ. Димитрій Черкасовъ И. об. псаломщика Георгій Бороховецкій
"	10	10	14	Анастасія	Крестьянинъ села Любомирки Семенъ Трофимовъ Левченко и законная жена его Ѳекла Петрова, оба православные. Священникъ Димитрій Черкасовъ И. об. псаломщика Георгій Бороховецкій	Крестьянинъ села Любомирки Савва Андреевъ Евдокименко и Любомирская крестьянина Анисима Левченко жена Анастасія Павлова.	
14	"	14	15	Алексѣй	Крестьянинъ села Любомирки Василій Макаровъ Шмакъ и законная жена его Ѳеодосія Романова, оба православные. Священникъ Димитрій Черкасовъ И. об. псаломщика Георгій Бороховецкій	Крестьянинъ села Любомирки Арсеній Романовъ Задворный и крестьянина того-же села Петра Дамчука жена Ефимія Шереметьева.	
15	"	15	16	Алексѣй	Крестьянинъ деревни Весенкуть Сергій Ѳеодотовъ Соколенко и законная жена его Анисія Аѳанасіева, оба православные. Священникъ Димитрій Черкасовъ И. об. псаломщика Георгій Бороховецкій.	Крестьянинъ села Любомирки Тимофей Аѳанасіевъ Задворный и крестьянина деревни Весенкуть Ѳеодота Соколенко дочь дѣвица Мелания.	

1159

11

МЕТРИЧЕСКОЙ КНИГИ НА 1911 ГОДЪ, ЧАСТЬ ПЕРВАЯ, О РОДИВШИХСЯ.

Счётъ родившихся. Мужескаго пола.	Женскаго пола.	Мѣсяцъ и день рожденія.	Мѣсяцъ и день крещенія.	Имена родившихся.	Званіе, имя, отчество и фамилія родителей, и какого вѣроисповѣданія.	Званіе, имя, отчество и фамилія воспріемниковъ.	Кто совершалъ таинство крещенія.	Рукоприкладство свидѣтелей записи по желанію.
		Марта						
"	20	19	20	Клавдія	Крестьянина села Любомирки Андрей Кузьмичевъ Загинайлівый и законная жена его Акилина Силова, оба православныя. Священникъ Димитрій Черкасовъ И. об. псаломщика Георгій Бурковскій	Крестьянин села Любомирки Авраамій Осодоровъ Кагуръ и крестьянка деревни Кринитова Дорогорая Власьевна жена Дарія Силова.	Священникъ Димитрій Черкасовъ И. об. псаломщика Георгій Бурковскій	
16	"	25	25	Гавріилъ	Крестьянин деревни Ново-Осодоровки Андрей Кодратовъ Лисевъ и законная жена его Мароа Захаровна Захарьева, оба православныя. Священникъ Димитрій Черкасовъ И. об. псаломщика Георгій Бурковскій	Крестьянин деревни Ново-Осодоровки Кононъ Кодратовъ Лисевъ и Вилемская сосьлана жена Андрея Гаврилова Семенова Евсеева.		
17	"	24	26	Гавріилъ	Крестьянин деревни Костомаровой Лаврентій Шимановъ Исаченко и законная жена его Варвара Кириллова, оба православныя. Священникъ Димитрій Черкасовъ И. об. псаломщика Георгій Бурковскій	Крестьянин деревни Костомаровой Павелъ Осодоровъ Лисовскій и крестьянка тойже деревни Осодора Соловьева жена Авдотья Захарьева.		
Итого въ марѣ мѣсяцѣ родилось: мужескаго пола 2 женскаго пола 2 Изъ нихъ свидѣтельствовано:					Священникъ Димитрій Черкасовъ И. об. псаломщика Георгій Бурковскій			

Священникъ Димитрій Черкасовъ
И. об. псаломщика Георгій Бурковскій

Всѣхъ родившихся мужескаго пола семь – 7, женскаго пола двое – 2, обоего пола девять – 9.

МЕТРИЧЕСКОЙ КНИГИ НА 1911 ГОДЪ, ЧАСТЬ ПЕРВАЯ, О РОДИВШИХСЯ.

Счётъ родившихся. Мужескаго пола.	Женскаго пола.	Мѣсяцъ и день рожденія.	крещенія.	Имена родившихся.	Званіе, имя, отчество и фамилія родителей, и какого вѣроисповѣданія.	Званіе, имя, отчество и фамилія воспріемниковъ.	Кто совершалъ таинство крещенія.	Рукоприкладство свидѣтелей записи по желанію.
		Апрѣля.						
"	21	1	3	Марія	Крестьянина села Любомирки Іоанна Гавриилова Ефремовскаго и законная жена его Евдокія Трофимова, оба православнаго Священникъ Димитрій Черкасовъ И. об. псаломщика Георгій Трояновскій	Крестьянинъ деревни Орѣшады Григорій Стефановъ Карагандинскій и крестьянина села Любомирки Луки Дамиановна дѣвица Анастасія	О. п. таинство крещенія совершилъ Священникъ Димитрій Черкасовъ	
1-дня	1490/19 Ноября.							
"	22	9	10	Агафія	Крестьянина села Любомирки Ѳомы Трофимовъ Бѣлаго и законная жена его Варвары Іоакимова, оба православнаго. Священникъ Димитрій Черкасовъ И. об. псаломщика Георгій Трояновскій	Крестьянинъ села Любомирки Евдокима Алексѣева Ставенскаго и крестьянина того-же села Спиридона Бабенки жена Марѳа Ивановна.		
18	"	5	11	Димитрій	Крестьянина села Любомирки Власія Іоаннова Цыпарскаго и законная жена его Ирина Николаева, оба православнаго. Священникъ Димитрій Черкасовъ И. об. псаломщика Георгій Трояновскій	Крестьянинъ деревни Павловки Кирилла Харитонова Ивановъ и крестьянина села Любомирки Аѳанасія Герасимовна жена Алексѣя Петрова.		
19	"	6	11	Георгій	Крестьянина деревни Новопетровки Максима Макаріева Москаленко и законная жена его Александра Осодоѣва, оба православнаго. Священникъ Димитрій Черкасовъ И. об. псаломщика Георгій Трояновскій	Крестьянинъ деревни Новопетровки Іоанна Вуколова Насѣкина и крестьянина деревни Ирининка Филиппа Шпакова жена Елисавета Лаврентіева		

МЕТРИЧЕСКОЙ КНИГИ НА 1911 ГОДЪ, ЧАСТЬ ПЕРВАЯ, О РОДИВШИХСЯ.

13.

Счётъ родившихся. Мужескаго пола.	Женскаго пола.	Мѣсяцъ и день рожденія.	крещенія.	Имена родившихся.	Званіе, имя, отчество и фамилія родителей, и какого вѣроисповѣданія.	Званіе, имя, отчество и фамилія воспріемниковъ.	Кто совершалъ таинство крещенія.	Рукоприкладство свидѣтелей записи по желанію.
20	"	Апрѣль 7	11	Іоаннъ	Причисленный къ Любомирской волости крестьянинъ Кирилій Никитинъ Онищенко и законная жена его Анастасія Андреева, оба православные. Священникъ Димитрій Черкасовъ И. об. псаломщика Гевсій Брюховецкій	Причисленный къ Любомирской волости крестьянинъ Іоаннъ Васильевъ Недригайло и крестьянка деревни Ново-Петровки Іоанна Наслѣжа жена Анастасія Васильева.	Священникъ Димитрій Черкасовъ	
"	23	10	11	Анастасія	Крестьянинъ села Любомирки Никита Емиліановъ Шуръ и законная жена его Маланія Кононова, оба православные. Священникъ Димитрій Черкасовъ И. об. псаломщика Гевсій Брюховецкій	Крестьянинъ села Любомирки Кирилъ Климентовъ Сокаленко и крестьянка деревни Ново-Петровки Федора Лященко жена Анна Андреева.	И. об. псаломщика Гевсій Брюховецкій	
"	24	11	12	Агафія	Крестьянинъ деревни Ново-Петровки Аѳанасій Кононовъ Лященко и законная жена его Осипа Аѳанасова Архипова, оба православные. Священникъ Димитрій Черкасовъ И. об. псаломщика Гевсій Брюховецкій	Висорскій мѣщанинъ Моисей Моисеевъ Водорѣзъ и крестьянка села Любомирки Савелія Передѣленко жена Марія Антоніева.		
"	25	23	14	Людмила	И. об. псаломщика Свято-Троицкой церкви села Любомирки Херсонскаго уѣзда Гевргій Васильевъ Брюховецкій и законная жена его Марія Всеволодова, оба православные. Священникъ Димитрій Черкасовъ И. об. псаломщика Гевргій Брюховецкій	Крестьянинъ села Любомирки Аѳанасій Климентовъ Загородній и херсонскаго мѣщанина Всеволода Латышева дочь дѣвица Людмила.		

ЦГИА 695831 / 221 л. 68.

ИГФЯ № 262474 8.01.88г.

МЕТРИЧЕСКОЙ КНИГИ НА 1911 ГОДЪ, ЧАСТЬ ПЕРВАЯ, О РОДИВШИХСЯ.

Счётъ родившихся. Мужескаго пола.	Женскаго пола.	Мѣсяцъ и день рожденія.	крещенія.	Имена родившихся.	Званіе, имя, отчество и фамилія родителей, и какого вѣроисповѣданія.	Званіе, имя, отчество и фамилія воспріемниковъ.	Кто совершалъ таинство крещенія.	Рукоприкладство свидѣтелей записи по желанію.
		Апрѣля.						
21	"	11	12	Василій	Крестьянина деревни Веселаго-Куста Григорія Ананасьева Кузьменко и законная жена его Параскева Осодотова, оба православные. Священникъ Димитрій Черкасовъ И. об. псаломщика Георгій Бровковецкій	Крестьянинъ деревни Веселаго-Куста Арсентій Вселюдовъ Волочинскій и крестьянина этой-же деревни Артемія Кузьменко жена Мароа Михайлова.	Совершилъ Священникъ Димитрій Черкасовъ с. Веселаго-Куста	
22	"	20	20	Осодоръ	Крестьянина сел. Любомирки Карпъ Климентовъ Соколовскаго и законная жена его Христина Гавріилова, оба православные. Священникъ Димитрій Черкасовъ И. об. псаломщика Георгій Бровковецкій	Крестьянинъ сел. Любомирки Михаилъ Климентовъ Соколенко и крестьянина этой-же села Осодора Стефенко жена Екатерина Климентова.		
23	"	23	24	Георгій	Прописленный изъ Любомирской волости Осипъ Васильевъ Весела и законная жена его Марія Яковлева, оба православные. Священникъ Димитрій Черкасовъ И. об. псаломщика Георгій Бровковецкій	Кохана Климовской церкви Мирогородскаго уѣзда Березовской волости села Остапова Осодора Александровъ Филипъ и крестьянина прописленнаго изъ Любомирской волости Василія Весела дочь дѣвица Арина.		
24	"	27	28	Никита (внѣбрачный)	Крестьянина села Любомирки Тарасенка Логвинова Стренко дѣвица православная. Священникъ Димитрій Черкасовъ И. об. псаломщика Георгій Бровковецкій.	Крестьянинъ села Любомирки Яхимъ Моисеевъ Стренко и крестьянина этого-же села Стефана Ланжина жена Василиса Дорофеева		

МЕТРИЧЕСКОЙ КНИГИ НА 1911 ГОДЪ, ЧАСТЬ ПЕРВАЯ, О РОДИВШИХСЯ.

Счётъ родившихся. Мужескаго пола.	Женскаго пола.	Мѣсяцъ и день рожденія.	крещенія.	Имена родившихся.	Званіе, имя, отчество и фамилія родителей, и какого вѣроисповѣданія.	Званіе, имя, отчество и фамилія восприемниковъ.	Кто совершалъ таинство крещенія.	Рукоприкладство свидѣтелей записи по желанію.
25	"	Апрѣль 27	29	Николай Никифоровичъ	Крестьянина села Любомирки Тараскева Егорова Малай Фрезина православнаго Священникъ Димитрій Черкасовъ И об. псаломщика Сергѣй Трофимовскій.	Крестьянинъ села Любомирки Хаимъ Арсеніевъ Задунайскій и крестьянина того же села Хаима Левченко жена Марія Григорьева.	Священникъ Димитрій Конституновъ Черкасовъ съ И. об. псаломщика Сергѣя Трофимовскаго.	
Итого въ архивныя книги записано родившихся: мужескаго пола двое, женскаго пола пять – 5, обоего пола семь – 7. Священникъ Димитрій Черкасовъ И. об. псаломщика Сергѣй Трофимовскій.						восемь – 8, женскаго пола пять – 5, обоего пола тринадцать – 13.		
26	"	Апрѣль 28	Май 1	Никита	Крестьянинъ села Любомирки Андрей Исидоровъ Перегибенко и законная жена его Гликерія Матѳеева; обои православные. Священникъ Димитрій Черкасовъ	Крестьянинъ села Любомирки Евграфъ Фоковъ Рудый крестьянина того-же села Терентія Ткача жена Марѳа Саввова.		
27	"	Май 2	2	Аѳанасій	Крестьянинъ села Снѣгиревки Григорій Наумовъ Чихачевъ и законная жена его Агафія Леонтіева; обои православные. Священникъ Димитрій Черкасовъ	Крестьянинъ села Снѣгиревки Тихонъ Савеліевъ Жегалкинъ и крестьянина села Снѣгиревки Іакова Свѣтушкина дочь дѣвица Ирина.		
28	"	2	3	Тимофей	Крестьянинъ деревни Новофедоровки Діонисій Парѳеновъ Масловъ и законная жена его Марина Филиппова; обои православные. Священникъ Димитрій Черкасовъ	Крестьянинъ села Любомирки Трифонъ Моисеевъ Гріщенко и приписаннаго къ Любомирской волости Густина Комесилина жена Дарія Кононова.		

МЕТРИЧЕСКОЙ КНИГИ НА 1911 ГОДЪ, ЧАСТЬ ПЕРВАЯ, О РОДИВШИХСЯ.

Счётъ родившихся. Мужескаго пола.	Женскаго пола.	Мѣсяцъ и день рожденія.	крещенія.	Имена родившихся.	Званіе, имя, отчество и фамилія родителей, и какого вѣроисповѣданія.	Званіе, имя, отчество и фамилія воспріемниковъ.	Кто совершалъ таинство крещенія.	Рукоприкладство свидѣтелей записи по желанію.
"	26	Май 2	3	Гликерія	Крестьянинъ села Любомирки Фока Евсиміевъ Тисичъ и законная жена его Марія Андреева; обои православные. Священникъ Димитрій Черкасовъ	Крестьянинъ села Любомирки Алексѣй Емельяновъ Дудеръ и крестьянина села Любомирки Андрея Стефанова дочь дѣвица Анастасія.	Священникъ Димитрій Конституцинскій Черкасовъ съ псаломщикомъ Георгіемъ Даниловымъ Брюховецкимъ.	
29	"	2	3	Іосифъ	Крестьянинъ села Любомирки Іосифъ Трофимовъ Михоконь и законная жена его Парасковея Игнатіева; обои православные. Священникъ Димитрій Черкасовъ	Крестьянинъ села Любомирки Петръ Игнатіевъ Рудь и крестьянина села Любомирки Даніила Рудя дочь дѣвица Ѳеодора.		
"	27.	7	8	Гликерія	Крестьянинъ села Любомирки Григорій Никитовъ Рудь и законная жена его Парасковея Павлова; обои православные. Священникъ Димитрій Черкасовъ	Крестьянинъ села Любомирки Іосифъ Іосифовъ Гриценко и крестьянина села Любомирки Ѳова Герасименко жена Евфросинія Павлова.		
30	"	8	9	Николай и Александръ (близнецы)	Крестьянинъ села Любомирки Евдокимъ Іановлевъ Матвѣенко и законная жена его Марія Ѳомова; обои православные. Священникъ Димитрій Черкасовъ	1) Крестьянинъ села Любомирки Николай Іоновлевъ Матвѣенко и крестьянина того-же села Авакумъ Рудя жена Гликерія Макаріева. 2) Крестьянинъ деревни Ново-Петровки Ѳеодоръ Макаріевъ Москаленко и крестьянина той-же деревни Михаила Москаленка жена Евдокія Артемонова.		
31	"							

Мин. 442847 16 х 50

11 янв. 46 282 31 дек. 69

МЕТРИЧЕСКОЙ КНИГИ НА 1911 ГОДЪ, ЧАСТЬ ПЕРВАЯ, О РОДИВШИХСЯ.

Счетъ родившихся: Мужеска пола	Счетъ родившихся: Женска пола	Мѣсяцъ и день: рожденія	Мѣсяцъ и день: крещенія	Имена родившихся	Званіе, имя, отчество и фамилія родителей, и какого вѣроисповѣданія	Званіе, имя, отчество и фамилія воспріемниковъ	Кто совершалъ таинство крещенія	Рукоприкладство свидѣтелей записи по желанію
		Май						
32	"	14	15	Димитрій (внѣбрачный)	Крестьянка деревни Костомаровой дѣвица Александра Кипріанова Брижатая, православная. Священникъ Димитрій Черкасовъ	Крестьянинъ деревни Костомаровой Харитонъ Іоанновъ Брижатый и крестьянина той-же деревни Іоанна Соловьева жена Марина Лукіанова.	Священникъ Димитрій Константиновъ Черкасовъ съ и. об. псаломщика Георгіемъ Даніиловымъ Брюховецкимъ.	
"	28	16	18	Клавдія	Крестьянинъ села Любомирки Симеонъ Каллистратовъ Дамчукъ и законная жена его Таисія Леонтіева; оба православные. Священникъ Димитрій Черкасовъ	Крестьянинъ села Любомирки Антоній Іоанновъ Погребной и крестьянина того-же села Іакова Грицаенко жена Іуліанія Филиппова.		
33	"	26	28	Никита	Крестьянинъ деревни Яковлевки Максимъ Михеевъ Щербина и законная жена его Марія Трофимова; оба православные. Священникъ Димитрій Черкасовъ	Крестьянинъ села Любомирки Савва Дороѳеевъ Пергибенко и крестьянина деревни Яковлевки Тимоѳея Щербины дочь дѣвица Ѳеодосія.		
34	"	23	31	Михаилъ	Крестьянинъ деревни Ново-Петровки Іоаннъ Макаріевъ Москаленко и законная жена его Матрона Іоаннова; оба православные. Священникъ Димитрій Черкасовъ	Висунскій мѣщанинъ Моисей Моисеевъ Выборный и крестьянина села Явкино Константина Жукова жена Матрона Іоаннова		

1 Вр. 2 Ч. 3 Ч. 4 19.168 г.

Итого въ Маѣ мѣсяцѣ родилось: мужеска пола девять-9, женска пола три-3, обоего пола-двѣнадцать-12, въ чемъ свидѣтельствуемъ Священникъ Димитрій Черкасовъ

1911 года Іюня 17 дня. Свящ. Благочинный, Священникъ Н. Михайловъ.

Метрической книги на 1911-й годъ, часть первая, о родившихся.

Счетъ родившихся: Мужеска пола	Счетъ родившихся: Женска пола	Мѣсяцъ и день: рожденія	Мѣсяцъ и день: крещенія	Имена родившихся	Званіе, имя, отчество и фамилія родителей, и какого вѣроисповѣданія	Званіе, имя, отчество и фамилія воспріемниковъ	Кто совершалъ таинство крещенія	Рукоприкладство свидѣтелей записи по желанію
"	29	Іюнь 2	11	Лидія.	Крестьянинъ села Любомирки Филиппъ Петровъ Грицаенко и законная жена его Вѣра Кодратова; оба православные. Священникъ Димитрій Черкасовъ	Крестьянинъ села Любомирки Лукіанъ Захаріевъ Ященко и крестьянина того-же села Артемія Задиѣпряннаго жена Дарія Антоніева.	Священникъ Димитрій Константиновъ Черкасовъ	
35	"	1	12	Михаилъ	Висунскій мѣщанинъ Трофимъ Іоанновъ Бренюкъ и законная жена его Софія Львова; оба православные. Священникъ Димитрій Черкасовъ	Херсонскій мѣщанинъ Павелъ Всеволодовъ Хотунцовъ и Николаевскаго мѣщанина Іакова Могилы жена Ирина Львова.		
"	30	13	14	Антонина	Крестьянинъ деревни Ново-Петровки Савелій Давидовъ Чебаненко и законная жена его Іуліанія Емеліанова; оба православные. Священникъ Димитрій Черкасовъ	Крестьянинъ села Любомирки Николай Василіевъ Пергибенко и крестьянина деревни Ново-Петровки Ѳеодора Ляшенко жена Антонина Іоаннова.		
36	"	16	18	Леонтій и Раиса (близнецы)	Крестьянинъ деревни Ново-Петровки Іоаннъ Пуколовъ Насвѣтъ и законная жена его Аѳанасія Василіева; оба православные. Священникъ Димитрій Черкасовъ	1) Крестьянинъ деревни Ново-Петровки Моисей Силовъ Ляшенко и Любомирскаго крестьянина Максима Ставенко жена Наталія Кононова. 2) Крестьянинъ деревни Ново-Петровки Сергій Давидовъ Чебаненко и крестьянина села Любомирки Никиты Левченко жена Анастасія Павлова.		
"	31							

МЕТРИЧЕСКОЙ КНИГИ НА 1911й ГОДЪ, ЧАСТЬ ПЕРВАЯ, О РОДИВШИХСЯ.

Счетъ родившихся: Мужеска пола	Счетъ родившихся: Женска пола	Мѣсяцъ и день: рожденія	Мѣсяцъ и день: крещенія	Имена родившихся	Званіе, имя, отчество и фамилія родителей, и какого вѣроисповѣданія	Званіе, имя, отчество и фамилія воспріемниковъ	Кто совершалъ таинство крещенія	Рукоприкладство свидѣтелей записи по желанію
		Іюнь						
"	32	17	18	Агрипина и Зинаида (близнецы)	Крестьянинъ села Любомирки Леонтій Трифоновъ Заднѣпрянный и законная жена его Анастасія Петрова; оба православные. Священникъ Димитрій Черкасовъ	1) Крестьянинъ села Любомирки Іоанникій Іоанновъ Грицаенко и крестьянина того же села Савелія Пергибенко жена Марія Антоніева. 2) Крестьянинъ села Любомирки Іоаннъ Симеоновъ Грицаенко и крестьянина того же села Климентія Стукана жена Ксенія Іоакимова.	Священникъ Димитрій Константиновъ Черкасовъ.	
"	33							
"	34	20	21	Марія	Крестьянинъ деревни Яковлевки Іоаннъ Павловъ Дубовенко и законная жена его Меланія Антоніева; оба православные. Священникъ Димитрій Черкасовъ	Крестьянинъ деревни Яковлевки Андрей Калиниковъ Дубовенко и крестьянина той же деревни Тимофея Дубовенко жена Варвара Аѳанасіева.		
37	"	23	25	Іоаннъ	Крестьянинъ деревни Ново-Петровки Кипріанъ Михаиловъ Погорѣлый и законная жена его Евстимія Тихонова; оба православные. Священникъ Димитрій Черкасовъ	Крестьянинъ деревни Ново-Петровки Лука Іоанновъ Шовкоплясъ и крестьянина села Любомирки Карпа Усатенко жена Христина Гавріилова.		

Итого въ Іюнѣ мѣсяцѣ родилось: мужеска пола три - 3, женска пола шесть - 6, обоего пола девять - 9, въ чемъ свидѣтельствую:
Священникъ Димитрій Черкасовъ

МЕТРИЧЕСКОЙ КНИГИ НА 1911й ГОДЪ, ЧАСТЬ ПЕРВАЯ, О РОДИВШИХСЯ.

Счетъ родившихся: Мужеска пола	Счетъ родившихся: Женска пола	Мѣсяцъ и день: рожденія	Мѣсяцъ и день: крещенія	Имена родившихся	Званіе, имя, отчество и фамилія родителей, и какого вѣроисповѣданія	Званіе, имя, отчество и фамилія воспріемниковъ	Кто совершалъ таинство крещенія	Рукоприкладство свидѣтелей записи по желанію
"	35	Іюнь 28	Іюль 3	Марія	Крестьянинъ деревни Спасской Кипріанъ Калмниковъ Загородній и законная жена его Анастасія Ильина; оба православные. Священникъ Димитрій Черкасовъ	Крестьянинъ деревни Спасской Петръ Ильинъ Шевченко и крестьянина села Любомирки Елеазара Грицаенко жена Ирина Николаева.	Священникъ Димитрій Константиновъ Черкасовъ.	
"	36	28	3	Евдокія	Казакъ Полтавской губерніи, Лубенскаго уѣзда, Тарасовской волости села Губскаго Симеонъ Иродіоновъ Гнатуша и законная жена его Александра Ѳеодорова; оба православные. Священникъ Димитрій Черкасовъ	Крестьянинъ села Любомирки Кодратъ Пантелеимоновъ Евдименко и Херсонскаго мѣщанина Всеволода Хатунцова дочь дѣвица Зинаида.		
38	"	Іюль 4	4	Ѳеодоръ	Крестьянинъ деревни Веселаго-Кута Тарасій Симеоновъ Волошинъ и законная жена его Гликерія Герасимова; оба православные. Священникъ Димитрій Черкасовъ	Крестьянинъ деревни Веселаго Кута Карпъ Василіевъ Волошинъ и крестьянина той же деревни Тимоѳея Волошина жена Васса Герасимова.		
39	"	3	10	Сергій	Крестьянинъ села Любомирки Іоаннъ Леонтіевъ Грицаенко и законная жена его Пелагія Іоаннова; оба православные. Священникъ Димитрій Черкасовъ	Крестьянинъ села Любомирки Никита Дороѳеевъ Пергибенко и крестьянина того-же села Леонтія Грицаенко дочь дѣвица Іулитина.		
"	37	9	10	Анисія	Крестьянинъ деревни Веселаго Кута Петръ Ѳеофилактовъ Волошинъ и законная жена его Домникія Іова; оба православные. Священникъ Димитрій Черкасовъ	Крестьянинъ деревни Веселаго Кута Николай Ѳеодотовъ Соколенко и Висунскаго мѣщанина Іова Назарца дочь дѣвица Евдокія.		

[illegible]

МЕТРИЧЕСКОЙ КНИГИ НА 1911 ГОДЪ, ЧАСТЬ ПЕРВАЯ, О РОДИВШИХСЯ

Счетъ родившихся: Мужеска пола	Счетъ родившихся: Женска пола	Мѣсяцъ и день: рожденія	Мѣсяцъ и день: крещенія	Имена родившихся	Званіе, имя, отчество и фамилія родителей, и какого вѣроисповѣданія	Званіе, имя, отчество и фамилія воспріемниковъ	Кто совершалъ таинство крещенія	Рукоприкладство свидѣтелей записи по желанію
"	38	Іюль 8	10	Ольга	Крестьянинъ деревни Костомаровой Павелъ Іосифовъ Лисовскій и законная жена его Марѳа Антоніева; оба православные. Священникъ Димитрій Черкасовъ	Крестьянинъ деревни Костомаровой Симеонъ Григорьевъ Соловьевъ и причисленнаго къ Любомирской волости крестьянина Павла Гавриленко дочь дѣвица Евлампія.	Священникъ Димитрій Константиновъ Черкасовъ.	
"	39	3	16	Анна	Крестьянинъ деревни Веселаго-Кута Поликарпъ Васильевъ Кузьменко и законная жена его Синклитикія Тимоѳеева; оба православные. Священникъ Димитрій Черкасовъ	Крестьянинъ деревни Веселаго-Кута Василій Алексѣевъ Волошинъ и крестьянина села Мураховки Матѳея Скокова жена Евдокія Тимоѳеева.		
"	40	15	17	Неонила	Крестьянинъ села Любомирки Николай Васильевъ Пергибенко и законная жена его Анисія Евменіева; оба православные. Священникъ Димитрій Черкасовъ	Крестьянинъ села Любомирки Никифоръ Стефановъ Пергибенко и крестьянина того же села Савелія Пергибенко дочь дѣвица Ксенія.		
"	41	10	17	Ольга	Крестьянинъ села Любомирки Тимоѳей Іоанновъ Михайловъ и законная жена его Евфросинія Петрова; оба православные. Священникъ Димитрій Черкасовъ	Крестьянинъ Кіевской губерніи Черкасскаго уѣзда, Прусянской волости, села Березняки Павелъ Іаковлевъ Тимошенко и крестьянина села Явкино Георгія Жукова дочь дѣвица Марія.		
"	42	18	20	Марія	Крестьянинъ деревни Веселаго-Кута Ананія Терентіевъ Соколенко и законная жена его Марія Артеміева; оба православные. Священникъ Димитрій Черкасовъ	Крестьянинъ деревни Веселаго Кута Іосифъ Симеоновъ Волошинъ и крестьянина села Любомирки Артемія Зеднѣпреннаго жена Дарія Антоніева		

МЕТРИЧЕСКОЙ КНИГИ НА 1911 ГОДЪ, ЧАСТЬ ПЕРВАЯ, О РОДИВШИХСЯ

Счетъ родившихся: Мужеска пола	Счетъ родившихся: Женска пола	Мѣсяцъ и день: рожденія	Мѣсяцъ и день: крещенія	Имена родившихся	Званіе, имя, отчество и фамилія родителей, и какого вѣроисповѣданія	Званіе, имя, отчество и фамилія воспріемниковъ	Кто совершалъ таинство крещенія	Рукоприкладство свидѣтелей записи по желанію
40	"	Іюль 19	20	Илія	Крестьянинъ деревни Костомаровой Иродіонъ Дамісиновъ Панскій и законная жена его Евдокія Ѳеодорова; оба православные. Священникъ Димитрій Черкасовъ	Крестьянинъ деревни Костомаровой Кодратъ Андреевъ Ващенко и крестьянина той же деревни Василія Шалурая жена Софія Іоанникіева	Священникъ Димитрій Константиновъ Черкасовъ.	
41	"	17	24	Илія	Крестьянинъ села Любомирки Илія Несторовъ Тимченко и законная жена его Дарія Моисеева; оба православные. Священникъ Димитрій Черкасовъ	Крестьянинъ села Любомирки Лука Моисеевъ Сиренко и крестьянина того же села Артемія Заднепреннаго жена Дарія Антоніева.		
"	43	20	24	Аполинарія	Крестьянинъ деревни Веселаго-Кута Василій Алексіевъ Волочинъ и законная жена его Ольга Іоаннова: оба православные. Священникъ Димитрій Черкасовъ	1) Казакъ Полтавской губ. Зиньковскаго уѣзда, Заичинской волости села Заичинецъ Іоаннъ Іаковлевъ Панченко и крестьянина дер. Веселаго-Кута Василія Волочина дочь дѣвица Дорія. 2) Крестьянинъ с. Любомирки Петръ Спиридоновъ Левченко и крестьянина дер. Веселаго-Кута Емельяна Кузьменка дочь дѣвица - Марія.		
"	44			Анна (близнецы)				
"	45	20	24	Анна	Висунскій мѣщанинъ Моисей Моисеевъ Выборный и законная жена его Синклитикія Сергіева; оба православные. Священникъ Димитрій Черкасовъ	Крестьянинъ села Явкино Константинъ Алексѣевъ Жуковъ и Любомирскаго урядника Григорія Гридасова жена Екатерина Гордіева		

МЕТРИЧЕСКОЙ КНИГИ НА 1911 Й ГОДЪ, ЧАСТЬ ПЕРВАЯ, О РОДИВШИХСЯ

23.

Счётъ родившихся. Мужескаго пола.	Женскаго пола.	Мѣсяцъ и день рожденія.	крещенія.	Имена родившихся.	Званіе, имя, отчество и фамилія родителей, и какого вѣроисповѣданія.	Званіе, имя, отчество и фамилія восприемниковъ.	Кто совершалъ таинство крещенія.	Рукоприкладство свидѣтелей записи по желанію.
		Іюль						
"	46	26	31	Парасковья	Крестьянина деревни Ново-Петровки Никита Іоаннова Шовкопляс и законная жена его Дарія Трофимова; оба православные. Священникъ Димитрій Черкасовъ	Херсонскій мѣщанинъ Павелъ Всеволодовъ Хапунцовъ и крестьянина деревни Приши-бы Порфирія Ярового жена Антонина Трофимова.	Священникъ Димитрій Черкасовъ	
		Итого въ Іюль мѣсяцѣ родилось: мужескаго пола шестнадцать -16, въ томъ числѣ свидѣтельствованныхъ: Священникъ Димитрій Черкасовъ				четыре -4, женскаго пола двѣнадцать -12,		обоего пола
		Августъ						
"	47	7	7	Клавдія	Крестьянина деревни Костомаровой Евсѣмій Ѳеодоровъ Коломоецъ и законная жена его Дарія Іосифова; оба православные. Священникъ Димитрій Черкасовъ	Крестьянинъ деревни Костомаровой Никита Порфиріевъ Коломойченко и крестьянина той же деревни Волы Соловьева жена Марина Савеліева.		
"	48	7	13	Клавдія	Крестьянина деревни Веселаго Кута Кононъ Васильевъ Кузьменко и законная жена его Аѳанасія Евстафіева; оба православные. Священникъ Димитрій Черкасовъ	Крестьянинъ хут. Веселаго Кута Артемій Матвѣевъ Кузьменко и крестьянина деревни Яриша-ба Мокрія Ивана жена Евфросинія Аѳанасіева.		
"	49	9	15	Клавдія	Крестьянина деревни Костомаровой Матвей Трофимовъ Немчанко и законная жена его Дарія Матѳеева; оба православные. Священникъ Димитрій Черкасовъ	Крестьянина деревни Костомаровой Аѳанасій Музыкинъ Малый и крестьянина той же деревни Іосифа Малика жена Саломія Петрова.		

МЕТРИЧЕСКОЙ КНИГИ НА 1911 ГОДЪ, ЧАСТЬ ПЕРВАЯ, О РОДИВШИХСЯ

Счетъ родившихся: Мужеска пола	Счетъ родившихся: Женска пола	Мѣсяцъ и день: рожденія	Мѣсяцъ и день: крещенія	Имена родившихся	Званіе, имя, отчество и фамилія родителей, и какого вѣроисповѣданія	Званіе, имя, отчество и фамилія воспріемниковъ	Кто совершалъ таинство крещенія	Рукоприкладство свидѣтелей записи по желанію
		Августъ						
"	50	12	15	Параскева	Крестьянинъ села Любомирки Григорій Поликарповъ Кузьменко и законная жена его Евфросинія Давидова; оба православные. Священникъ Димитрій Черкасовъ	Крестьянинъ села Любомирки Іоаннъ Артеміевъ Заднѣпренный и крестьянина того же села Никифора Пергибенко жена Дарія Дометіева.	Священникъ Димитрій Черкасовъ.	
42	"	8	15	Ѳеодоръ	Крестьянинъ деревни Ново-Петровки Ѳеодоръ Макаріевъ Москаленко и законная жена его Евдокія Ѳеодорова; оба православные. Священникъ Димитрій Черкасовъ	Крестьянинъ села Явкино Константинъ Авксентіевъ Ивуковъ и Любомирскаго крестьянина Саввы Лихожона дочь дѣвица Марія		
"	51	19	21	Марія	Крестьянинъ деревни Ново-Петровки Моисей Силовъ Ляшенко и законная жена его Ѳеодора Тихонова; оба православные. Священникъ Димитрій Черкасовъ	Крестьянинъ деревни Ново-Петровки Карпъ Кононовъ Ляшенко и Любомирскаго крестьянина Савелія Пергибенка дочь дѣвица Ксенія		
43	"	14	21	Димитрій	Крестьянинъ деревни Яковлевки Ѳома Тимофеевъ Щербина и законная жена его Екатерина Лукіянова; оба православные. Священникъ Димитрій Черкасовъ	Крестьянинъ деревни Яковлевки Іоаннъ Филипповъ Остряпинъ и крестьянина той же деревни Стефана Капитонова дочь дѣвица Акилина.		

1. Ал 1046348 24/X.68 г

Итого въ Августѣ мѣсяцѣ родилось: мужеска пола два-2, женска пола пять-5, обоего пола семь-7, въ чемъ свидѣтельствую: Священникъ Димитрій Черкасовъ

Метрической книги на 1911й годъ, часть первая, о родившихся

Счетъ родившихся: Мужеска пола	Счетъ родившихся: Женска пола	Мѣсяцъ и день: рожденія	Мѣсяцъ и день: крещенія	Имена родившихся	Званіе, имя, отчество и фамилія родителей, и какого вѣроисповѣданія	Званіе, имя, отчество и фамилія воспріемниковъ	Кто совершалъ таинство крещенія	Рукоприкладство свидѣтелей записи по желанію
		Сентябрь						
44	"	3	4	Петръ	Крестьянинъ деревни Ново-Гредневой Ѳеодоръ Матѳеевъ Чернушенко и законная жена его Параскева Ѳеодосіева; оба православные. Священникъ Димитрій Черкасовъ	Любомирскій крестьянинъ Іоакимъ Филипповъ Левченко и крестьянина деревни Ново-Гредневой Авраама Тимошенко жена Екатерина Коемина	Священникъ Димитрій Константиновъ Черкасовъ	
45	"	4	8	Ѳеодоръ	Крестьянинъ села Любомирки Савва Андреевъ Евѳименко и законная жена его Марія Митрофанова; оба православные. Священникъ Димитрій Черкасовъ	Любомирскій крестьянинъ Стефанъ Іоанновъ Евѳименко и крестьянина того же села Максима Ставенко дочь дѣвица Іустина		
46	"	7	10	Іоакимъ	Крестьянинъ села Любомирки Михаилъ Лаврентіевъ Качуръ и законная жена его Рипсимія Василіева; оба православные. Священникъ Димитрій Черкасовъ	Крестьянинъ села Любомирки Никита Дороѳеевъ Пергибенко и крестьянина того же села Климента Стукана жена Ксенія Іоакимова		
"	52	8	10	Анна	Крестьянинъ деревни Яковлевки Дороѳей Савеліевъ Щербина и законная жена его Екатерина Емеліанова; оба православные. Священникъ Димитрій Черкасовъ	Крестьянинъ села Любомирки Алексѣй Емеліановъ Дударь и крестьянина того-же села Терентія Ткача жена Марѳа Савеліева.		
47	"	25	25	Іоаннъ	Крестьянинъ деревни Костомаровой Іоаннъ Тарасіевъ Рудой и законная жена его Анна Іосифова; оба православные. Священникъ Димитрій Черкасовъ	Крестьянинъ деревни Костомаровой Ананія Андреевъ Бицюкъ и крестьянина той же деревни Іоанна Малаго жена Марѳа Александрова.		

11 АВ 443816 4/VI 69

МЕТРИЧЕСКОЙ КНИГИ НА 1911 ГОДЪ, ЧАСТЬ ПЕРВАЯ, О РОДИВШИХСЯ

Счетъ родившихся: Мужеска пола	Счетъ родившихся: Женска пола	Мѣсяцъ и день: рожденія	Мѣсяцъ и день: крещенія	Имена родившихся	Званіе, имя, отчество и фамилія родителей, и какого вѣроисповѣданія	Званіе, имя, отчество и фамилія воспріемниковъ	Кто совершалъ таинство крещенія	Рукоприкладство свидѣтелей записи по желанію
		Сентябрь						
48	"	25	26	Іоаннъ	Крестьянинъ села Любомирки Феодоръ Пантелеимоновъ Евфименко и законная жена его Анна Маркова; оба православные. Священникъ Димитрій Черкасовъ	Крестьянинъ села Любомирки Петръ Макаріевъ Кузьменко и крестьянина того же села Пантелеимона Евфименко дочь дѣвица Евдокія.	Священникъ Димитрій Константиновъ Черкасовъ.	
"	53	25	26	Евфросинія	Крестьянинъ села Любомирки Іустинъ Антоніевъ Герасименко и законная жена его Елисавета Поликарпова; оба православные. Священникъ Димитрій Черкасовъ	Крестьянинъ села Любомирки Терентій Саввовъ Лихожонъ и крестьянина того же села Климента Стукана жена Ксенія Іоакимова.		
"	54	24	28	Марія	Крестьянинъ села Любомирки Порфирій Трофимовъ Лихожонъ и законная жена его Евдокія Трифонова; оба православные. Священникъ Димитрій Черкасовъ	Крестьянинъ села Любомирки Іоаннъ Артеміевъ Вадинтренный и крестьянина того же села Савелія Пергибенка дочь дѣвица Ксенія		

Итого въ Сентябрѣ мѣсяцѣ родилось: мужеска пола пять - 5, женска пола три - 3, обоего пола восемь - 8, въ чемъ свидѣтельствую:

Священникъ Димитрій Черкасовъ

МЕТРИЧЕСКОЙ КНИГИ НА 1911й ГОДЪ, ЧАСТЬ ПЕРВАЯ, О РОДИВШИХСЯ

Счетъ родившихся: Мужеска пола	Счетъ родившихся: Женска пола	Мѣсяцъ и день: рожденія	Мѣсяцъ и день: крещенія	Имена родившихся	Званіе, имя, отчество и фамилія родителей, и какого вѣроисповѣданія	Званіе, имя, отчество и фамилія воспріемниковъ	Кто совершалъ таинство крещенія	Рукоприкладство свидѣтелей записи по желанію
		Октябрь						
49	"	1	2	Андрей	Крестьянинъ д. Костомаровой Іоаннъ Димитріевъ Яцеленко и законная жена его Ксенія Евгеніева; оба православные. Священникъ Димитрій Черкасовъ	Крестьянинъ д. Костомаровой Аввакумъ Ѳеодоровъ Чернушенко и крестьянина той же деревни Павла Лисовскаго жена Марѳа Антоніева.	Священникъ Димитрій Константиновъ Черкасовъ.	
"	55	5	9	Пелагія	Крестьянинъ села Любомирки Климентъ Сильвестровъ Куликъ и законная жена его Варвара Акиндинова; оба православные. Священникъ Димитрій Черкасовъ	Крестьянинъ села Любомирки Порфирій Алексѣевъ Кузьменко и крестьянина того же села Николая Щурова жена Агрипина Прокопіева		
50	"	8	11	Іаковъ	Крестьянинъ д. Костомаровой Фока Лукіановъ Малый и законная жена его Агаѳія Аѳанасіева; оба православные. Священникъ Димитрій Черкасовъ	Крестьянинъ д. Костомаровой Іоаннъ Лукіановъ Малый и крестьянина с. Верхихъ-Рогачекъ Мелитопольскаго уѣзда, Таврической губ. Николая Кобзаря жена Параскева Климентова.		
51	"	13	14	Николай	Крестьянинъ д. Костомаровой Іоаннъ Лукіановъ Малый и законная жена его Меланія Ѳеодорова; оба православные. Священникъ Димитрій Черкасовъ	Крестьянинъ д. Костомаровой Симеонъ Григоріевъ Соловьевъ и крестьянина той же деревни Іоанна Малаго жена Марѳа Александрова.		
52	"	13	15	Александръ	Крестьянинъ села Любомирки Іоаннъ Михаиловъ Лихожонъ и законная жена его Марина Архипова; оба православные. Священникъ Димитрій Черкасовъ	Крестьянинъ села Любомирки Порфирій Трофимовъ Лихожонъ и крестьянина того же села Михаила Лихожона дочь дѣвица Анна.		

III-ФП № 308616 10.08.82 г.

1-ДП 407774 24/III-77

1-Ли 1492209 2/IX-66

МЕТРИЧЕСКОЙ КНИГИ НА 1911й ГОДЪ, ЧАСТЬ ПЕРВАЯ, О РОДИВШИХСЯ

Счетъ родившихся: Мужеска пола	Счетъ родившихся: Женска пола	Мѣсяцъ и день: рожденія	Мѣсяцъ и день: крещенія	Имена родившихся	Званіе, имя, отчество и фамилія родителей, и какого вѣроисповѣданія	Званіе, имя, отчество и фамилія воспріемниковъ	Кто совершалъ таинство крещенія	Рукоприкладство свидѣтелей записи по желанію
		Октябрь						
"	56	9	16	Зинаида	Крестьянинъ деревни Ново-Петровки Сергій Давидовъ Чабаненко и законная жена его Ксенія Калинникова; оба православные. Священникъ Димитрій Черкасовъ	Крестьянинъ села Любомирки Александръ Васильевъ Бѣлый и Бериславскаго мѣщанина Калинника Тура дочь дѣвица Анна.	Священникъ Димитрій Константиновъ Черкасовъ.	
"	57	12	16	Софія	Крестьянинъ деревни Яковлевки Трофимъ Спиридоновъ Щербина и законная жена его Матрона Артеміева; оба православные. Священникъ Димитрій Черкасовъ.	Крестьянинъ села Любомирки Константинъ Артеміевъ Дамчукъ и крестьянина д. Яковлевки Луки Капитонова жена Ирина Стефанова.		
"	58	16	17	Анастасія	Крестьянинъ деревни Костомаровой Гавріилъ Никитовъ Соловьевъ и законная жена его Елена Ѳеодорова; оба православные. Священникъ Димитрій Черкасовъ	Крестьянинъ деревни Костомаровой Іоаннъ Антоніевъ Соловьевъ и крестьянина тойже деревни Григорія Соловьева дочь дѣвица Анна.		
"	59	14	17	Параскева	Крестьянинъ села Любомирки Илія Трофимовъ Левченко и законная жена его Матрона Самуилова; оба православные. Священникъ Димитрій Черкасовъ	Николаевскій мѣщанинъ Григорій Самуиловъ Косенко и Самуила Косенко дочь дѣвица Пелагія.		
"	60	17	18	Параскева	Крестьянинъ д. Костомаровой Іоанникій Васильевъ Колодяжный и законная жена его Акилина Трофимова; оба православные. Священникъ Димитрій Черкасовъ	Крестьянинъ д. Костомаровой Петръ Спиридоновъ Колодяжный и крестьянина тойже деревни Иродіона Панскаго жена Евдокія Ѳеодорова.		

1 АГ 104883 Д
19-х-67 г

МЕТРИЧЕСКОЙ КНИГИ НА 1911 ГОДЪ, ЧАСТЬ ПЕРВАЯ, О РОДИВШИХСЯ

Счетъ родившихся: Мужеска пола	Счетъ родившихся: Женска пола	Мѣсяцъ и день: рожденія	Мѣсяцъ и день: крещенія	Имена родившихся	Званіе, имя, отчество и фамилія родителей, и какого вѣроисповѣданія	Званіе, имя, отчество и фамилія воспріемниковъ	Кто совершалъ таинство крещенія	Рукоприкладство свидѣтелей записи по желанію
		Октябрь						
"	61	18	19	Параскева	Крестьянинъ села Любомирки Парамонъ Карповъ Грицаенко и законная жена его Анастасія Захаріева; оба православные. Священникъ Димитрій Черкасовъ	Крестьянинъ села Любомирки Петръ Феодоровъ Дамчукъ и крестьянина того же села Петра Пергибенко жена Марія Никитова.	Священникъ Димитрій Константиновъ Черкасовъ.	
"	62	19	20	Матрона	Крестьянинъ села Любомирки Тимофей Тимофеевъ Евсѣевъ и законная жена его Евфросинія Моисеева; оба православные. Священникъ Димитрій Черкасовъ	Крестьянинъ села Любомирки Григорій Моисеевъ Кузьменко и крестьянина того же села Артемія Заднѣпреннаго жена Дарія Антоніева.		
53 "	" 63	20	22	Димитрій и Анастасія (близнецы)	Крестьянинъ села Любомирки Исаакій Марковъ Дышловый и законная жена его Апполинарія Кононова; оба православные. Священникъ Димитрій Черкасовъ	1) Крестьянинъ села Любомирки Феодоръ Пантелеимоновъ Евфименко и крестьянина того же села Тихона Дышлового дочь дѣвица Харитина. 2) Крестьянинъ д. Ново-Петровки Карпъ Кононовъ Ляшенко и крестьянина с. Любомирки Марка Дышлового дочь дѣвица Матрона.		
"	64	22	23	Александра	Крестьянинъ деревни Яковлевки Климентъ Равуловъ Щербина и законная жена его Евдокія Димитріева; оба православные. Священникъ Димитрій Черкасовъ	Крестьянинъ д. Яковлевки Сергій Тимофеевъ Дубовенко и крестьянина с. Отбѣдо-Васильевки Димитрія Андрющенко дочь дѣвица Елена.		

МЕТРИЧЕСКОЙ КНИГИ НА 1911 ГОДЪ, ЧАСТЬ ПЕРВАЯ, О РОДИВШИХСЯ

Счетъ родившихся: Мужеска пола	Счетъ родившихся: Женска пола	Мѣсяцъ и день: рожденія	Мѣсяцъ и день: крещенія	Имена родившихся	Званіе, имя, отчество и фамилія родителей, и какого вѣроисповѣданія	Званіе, имя, отчество и фамилія воспріемниковъ	Кто совершалъ таинство крещенія	Рукоприкладство свидѣтелей записи по желанію
		Октябрь						
54	"	24	24	Іоаннъ	Крестьянинъ села Любомирки Савва Игнатіевъ Стуканъ и законная жена его Евдокія Стефанова; оба православные. Священникъ Димитрій Черкасовъ	Крестьянинъ села Любомирки Григорій Флоровъ Мамай и крестьянина того же села Феодора Стукана дочь дѣвица Феодора	Священникъ Димитрій Константиновъ Черкасовъ.	
Свид. 28/XII 15 г. 1 ОРН 292240 1/VI 73 г.								

Итого въ Октябрѣ мѣсяцѣ родилось: мужеска пола шесть-6, женска пола десять-10, обоего пола шестнадцать-16, въ чемъ свидѣтельствую.

Священникъ Димитрій Черкасовъ

		Ноябрь						
55	"	1	2	Павелъ	Крестьянинъ с. Любомирки Трифонъ Діонисіевъ Стуканъ и законная жена его Елена Трофимова; оба православные. Священникъ Димитрій Черкасовъ	Висунскій мѣщанинъ Елисей Кодратовъ Иванецъ и крестьянина с. Любомирки Климента Стукана жена Ксенія Іоакимова.		
56	"	3	5	Павелъ	Крестьянинъ д. Костомаровой Кодратъ Андреевъ Ващенко и законная жена его Марія Лукіанова; оба православные. Священникъ Димитрій Черкасовъ	Крестьянинъ д. Костомаровой Даніилъ Антоніевъ Соловьевъ и Висунскаго мѣщанина Лукіана Булашъ дочь дѣвица Ольга.		
1 АГ 1409375 22.IX.70								
57	"	4	8	Михаилъ	Крестьянинъ д. Яковлевки Сергій Іустиновъ Никитенко и законная жена его Дарія Алексіева; оба православные. Священникъ Димитрій Черкасовъ	Крестьянинъ д. Яковлевки Алексѣй Іоанновъ Щербина и крестьянина той же деревни Дометія Щербины жена Евфросинія Космина.		

МЕТРИЧЕСКОЙ КНИГИ НА 1911 ГОДЪ, ЧАСТЬ ПЕРВАЯ, О РОДИВШИХСЯ

Счетъ родившихся: Мужеска пола	Счетъ родившихся: Женска пола	Мѣсяцъ и день: рожденія	Мѣсяцъ и день: крещенія	Имена родившихся	Званіе, имя, отчество и фамилія родителей, и какого вѣроисповѣданія	Званіе, имя, отчество и фамилія воспріемниковъ	Кто совершалъ таинство крещенія	Рукоприкладство свидѣтелей записи по желанію
		Ноябрь						
"	65	6	8	Александра	Крестьянинъ д. Костомаровой Даніилъ Антоніевъ Соловьевъ и законная жена его Харитина Евдокимова; оба православные. Священникъ Димитрій Черкасовъ	Крестьянинъ д. Костомаровой Іоаннъ Лукіановъ Малый и крестьянина той же деревни Иродіона Панскаго жена Евдокія Ѳеодорова.	Священникъ Димитрій Константиновъ Черкасовъ.	
"	66	8	8	Анна (внѣбрачная)	Крестьянка д. Костомаровой дѣвица Матрона Іоаннова Малюкъ; православная. Священникъ Димитрій Черкасовъ	Крестьянинъ д. Костомаровой Сергій Кипріановъ Брижатый и крестьянина той же деревни Іосифа Лисовскаго дочь дѣвица Акилина.		
"	67	17	17	Софія	Крестьянинъ д. Костомаровой Дометій Максимовъ Шамрай и законная жена его Татіана Іоаннова; оба православные. Священникъ Димитрій Черкасовъ	Крестьянинъ д. Костомаровой Евфимій Прокопіевъ Яцеленко и крестьянина той же деревни Адріана Бицюка дочь дѣвица Акилина.		
"	68	19	20	Екатерина	Крестьянинъ с. Любомирки Тихонъ Трофимовъ Бабенко и законная жена его Екатерина Іоаннова; оба православные. Священникъ Димитрій Черкасовъ	Крестьянинъ с. Любомирки Карпъ Михайловъ Лихожонъ и крестьянина того же села Іакова Матвѣенко дочь дѣвица Анна.		
58	"	12	21	Викторъ	Крестьянинъ с. Явкино Иларіонъ Платоновъ Пастушенко и законная жена его Марія Ѳеодотова; оба православные. Священникъ Димитрій Черкасовъ	Березнеговатскій мѣщанинъ Василій Ѳеодотовъ Зосименко и крестьянина дер. Спасской Петра Шевченко жена Варвара Платонова.		

МЕТРИЧЕСКОЙ КНИГИ НА 1911 ГОДЪ, ЧАСТЬ ПЕРВАЯ, О РОДИВШИХСЯ

Счетъ родившихся: Мужеска пола	Счетъ родившихся: Женска пола	Мѣсяцъ и день: рожденія	Мѣсяцъ и день: крещенія	Имена родившихся	Званіе, имя, отчество и фамилія родителей, и какого вѣроисповѣданія	Званіе, имя, отчество и фамилія воспріемниковъ	Кто совершалъ таинство крещенія	Рукоприкладство свидѣтелей записи по желанію
		Ноябрь						
"	69	22	27	Екатерина	Причисленный къ Любомирской волости Трофимъ Евѳиміевъ Троянъ и законная жена его Лукія Маркова; оба православные. Священникъ Димитрій Черкасовъ	Крестьянинъ Кіевской губ. Чигиринскаго уѣзда с. Ращева Артемій Гавріиловъ Евѳименко и крестьянина той же губерніи и уѣзда д. Гурцевки Иларіона Дубовенко жена Іуліанія Василіева.	Священникъ Димитрій Константиновъ Черкасовъ	
11 АВ	45/019 7/V. 69							
59	"	22	27	Александръ	Висунскій мѣщанинъ Павелъ Иліевъ Бренюкъ и законная жена его Антонина Иліева; оба православные. Священникъ Димитрій Черкасовъ	Любомирскій крестьянинъ Іоаннъ Іоанновъ Евѳименко и Висунскаго мѣщанина Иліи Голокоза дочь дѣвица Іуліанія.		
"	70	25	28	Софія	Крестьянинъ с. Любомирки Артемій Никитовъ Герасименко и законная жена его Александра Петрова; оба православные. Священникъ Димитрій Черкасовъ	Крестьянинъ с. Любомирки Симеонъ Максимовъ Ставенко и крестьянина того же села Петра Пергибенко жена Марія Никитова.		
"	71	28	30	Екатерина	Крестьянинъ с. Любомирки Исидоръ Іоанновъ Грицаенко и законная жена его Акилина Стефанова; оба православные. Священникъ Димитрій Черкасовъ	Крестьянинъ с. Любомирки Исидоръ Дороѳеевъ Пергибенко и крестьянина того же села Іоанна Лихожона жена Параскева Игнатіева.		
1 АВ	10/V 80 8/V 68							

МЕТРИЧЕСКОЙ КНИГИ НА 1911 ГОДЪ, ЧАСТЬ ПЕРВАЯ, О РОДИВШИХСЯ

Счетъ родившихся: Мужеска пола	Счетъ родившихся: Женска пола	Мѣсяцъ и день: рожденія	Мѣсяцъ и день: крещенія	Имена родившихся	Званіе, имя, отчество и фамилія родителей, и какого вѣроисповѣданія	Званіе, имя, отчество и фамилія воспріемниковъ	Кто совершалъ таинство крещенія	Рукоприкладство свидѣтелей записи по желанію
60	"	Ноябрь 30	30	Андрей	Крестьянинъ с. Любомирки Феодоръ Іоанновъ Левченко и законная жена его Фекла Корнилiева; оба православные. Священникъ Димитрій Черкасовъ	Крестьянинъ с. Любомирки Симеонъ Павловъ Герасименко и крестьянина того же села Онисима Лихожона дочь дѣвица Еликерія	Священникъ Димитрій Константиновъ Черкасовъ	
Итого въ Ноябрѣ мѣсяцѣ родилось: мужеска пола шесть-6, женска пола семь-7, обоего пола тринадцать-13, въ чемъ свидѣтельствую: Священникъ Димитрій Черкасовъ								
61	"	Декабрь 7	9	Іоаннъ	Крестьянинъ с. Любомирки Макарій Феодосіевъ Качуръ и законная жена его Анисія Леонтіева; оба православные. Священникъ Димитрій Черкасовъ	Крестьянинъ с. Любомирки Павелъ Іаковлевъ Левченко и крестьянина того же села Іоанна Лихожона жена Параскева Игнатіева.		
62	"	15	15	Стефанъ	Крестьянинъ д. Костомаровой Иродіонъ Григоріевъ Малюкъ и законная жена его Ксенія Василіева; оба православные. Священникъ Димитрій Черкасовъ	Крестьянинъ д. Костомаровой Даніилъ Феодотовъ Малюкъ и крестьянина тойже деревни Павла Лисовскаго жена Марфа Антоніева		
63	"	18	18	Михаилъ	Крестьянинъ с. Любомирки Кодратъ Пантелимоновъ Евдименко и законная жена его Параскева Симеонова; оба православные. Священникъ Димитрій Черкасовъ	Крестьянинъ с. Любомирки Іоаннъ Симеоновъ Гриценко и крестьянина тогоже села Петра Кузьменко жена Марія Космина.		

МЕТРИЧЕСКОЙ КНИГИ НА 1911 ГОДЪ, ЧАСТЬ ПЕРВАЯ, О РОДИВШИХСЯ

Счетъ родившихся: Мужеска пола	Счетъ родившихся: Женска пола	Мѣсяцъ и день: рожденія	Мѣсяцъ и день: крещенія	Имена родившихся	Званіе, имя, отчество и фамилія родителей, и какого вѣроисповѣданія	Званіе, имя, отчество и фамилія воспріемниковъ	Кто совершалъ таинство крещенія	Рукоприкладство свидѣтелей записи по желанію
		Декабрь						
64	"	25	26	Константинъ	Крестьянинъ с. Любомирки Емеліанъ Прокопіевъ Заднѣпренный и законная жена его Софія Іоаннова; оба православные. Священникъ Димитрій Черкасовъ	Крестьянинъ с. Любомирки Андрей Прокопіевъ Заднѣпренный и того же села крестьянина Николая Щура жена Агрипина Прокопіева	Священникъ Димитрій Черкасовъ.	
"	72	26	28	Іуліанія	Крестьянинъ с. Любомирки Меѳодій Климентовъ Соколенко и законная жена его Анна Никитова; оба православные. Священникъ Димитрій Черкасовъ	Крестьянинъ с. Любомирки Маркіанъ Никитовъ Герасименко и крестьянина того же села Іакова Грицаенко жена Іуліанія Филиппова.		
65	"	20	29	Стефанъ	Березнеговатскій мѣщанинъ Спиридонъ Іоанновъ Литвиненко и законная жена его Олимпіада Емеліанова; оба православные. Священникъ Димитрій Черкасовъ	Крестьянинъ д. Веселаго-Кута Евфимій Трофимовъ Кравченко и крестьянина с. Явкино Севастіана Павлова жена Ксенія Даміанова.		

Итого въ Декабрѣ мѣсяцѣ родилось: мужеска пола пять-5, женска пола одна-1, обоего пола шесть-6, въ чемъ свидѣтельствую:
Священникъ Димитрій Черкасовъ.

МЕТРИЧЕСКОЙ КНИГИ НА

Счётъ родившихся.		Мѣсяцъ и день		Имена родившихся.	Званіе, имя, отчество и фамилія родителей, и какого вѣроисповѣданія.
Мужескаго пола.	Женскаго пола.	рожденія.	крещенія.		

ЧАСТЬ ВТОРАЯ,

О БРАКОСОЧЕТАВШИХСЯ.

МЕТРИЧЕСКОЙ КНИГИ НА 1911 ГОДЪ, ЧАСТЬ ВТОРАЯ, О БРАКОСОЧЕТАВШИХСЯ.

Счётъ бракшвъ.	Мѣсяцъ и день.	Званіе, имя, отчество, фамилія и вѣроисповѣданіе жениха, и которымъ бракомъ.	Лѣта жениха.	Званіе, имя, отчество, фамилія и вѣроисповѣданіе невѣсты, и которымъ бракомъ.	Лѣта невѣсты.	Кто совершалъ таинство.	Кто были поручители.	Подпись свидѣтелей записи по желанію.
1	Января 16.	Крестьянинъ села Любомирки Павелъ Павловъ Герасименко, православнаго, первымъ бракомъ	20	Крестьянка слободы Любомирки Ольга Петрова Левченко православная, первымъ бракомъ	18	Священникъ Димитрій Черкасовъ Исп. послушникъ Георгій Бровковицкій	По женихѣ: Вихрянскій мѣщанинъ Фомій Михеевъ Выборный и крестьянинъ села Любомирки Алексѣй Павловъ Герасименко. По невѣстѣ: крестьянинъ деревни Костомаровой Ѳомичъ Ѳроловъ Шевченко и крестьянинъ села Любомирки Тимофей Ѳоровъ Герасименко.	
2	16.	Крестьянинъ деревни Костомаровой Гавріилъ Никитинъ Оловянишниковъ православнаго, первымъ бракомъ	20	Крестьянка деревни Ново Ѳедоровки Евдокія Ѳедорова Иванисенко православная, первымъ бракомъ	17	Священникъ Димитрій Черкасовъ Исп. послушникъ Георгій Бровковицкій	По женихѣ: крестьянинъ деревни Ново Ѳедоровки Гордій Ѳомичъ Ѳроловъ Бѣлченко и крестьянинъ деревни Костомаровой Ѳомичъ Ѳроловъ Шевченко. По невѣстѣ: крестьянинъ села Любомирки Алексѣй Павловъ Герасименко и Тимофей Ѳоровъ Герасименко.	
3	23	Крестьянинъ деревни Бурчаковой Отставной Васильевской волости Гавріилъ Яковлевъ Оловянишниковъ православнаго, первымъ бракомъ 22.		Крестьянка деревни Весьегонской Куста Ѳомина Михеева Кузьминскаго православная, первымъ бракомъ	21	Священникъ Димитрій Черкасовъ Исп. послушникъ Георгій Бровковицкій	По женихѣ: крестьянинъ Черниговской губерніи, Козелецкаго уѣзда села Ново-Васьки Алексѣй Ѳоровъ Бурлинъ и крестьянинъ деревни Бурчаковой Отставной Васильевской волости Антоній Ѳомовъ Панкратьевъ. По невѣстѣ: крестьяне села Любомирки Антонъ Стефановъ Левченко и Ѳомичъ Ѳроловъ Шевченко.	
4	23.	Крестьянинъ деревни Костомаровой Іоаннъ Антоніевъ Оловянишниковъ православнаго, первымъ бракомъ	19.	Крестьянка деревни Костомаровой Марина Лукина Малая православная, первымъ бракомъ	16.	Священникъ Димитрій Черкасовъ Исп. об. послушника Георгій Бровковицкій.	По женихѣ: крестьянинъ деревни Костомаровой Евдокій Ѳомичъ Ѳроловъ Лукьянчикъ и Бѣлченковской сотницынъ Іоаннъ Васильевъ Скрынь. По невѣстѣ: крестьянинъ деревни Любимо Никольской волости Павелъ Аѳанасьевъ Поляковъ и крестьянинъ деревни Яковлевки Ѳомы Тимофеевъ Шевченко	

МЕТРИЧЕСКОЙ КНИГИ НА 1911 ГОДЪ, ЧАСТЬ ВТОРАЯ, О БРАКОСОЧЕТАВШИХСЯ.

Счётъ бракшвъ.	Мѣсяцъ и день.	Званіе, имя, Отчество, фамилія и вѣроисповѣданіе жениха, и которымъ бракомъ.	Лѣта жениха.	Званіе, имя, Отчество, фамилія и вѣроисповѣданіе невѣсты, и которымъ бракомъ.	Лѣта невѣсты.	Кто совершалъ таинство.	Кто были поручители.	Подпись свидѣтелей записи по желанію.
5	Январь 30	Крестьянинъ деревни Веселаго-Кута Аѳанасій Иларіоновъ Курмеевъ православнаго первымъ бракомъ	21	Крестьянка деревни Веселаго-Кута Марія Михаилова Вологжина, православная, вторымъ бракомъ	22	Священникъ Димитрій Черкасовъ и. об. псаломщика Георгій Брюховецкій	По женихѣ: крестьянинъ села Любомирки Григорій Сидоровъ Щуръ и крестьянинъ деревни Веселаго-Кута Кононъ Васильевъ Курмеевъ. По невѣстѣ: крестьянинъ деревни Ново-Петровки Савва Ѳаѳуловъ Чебаненко и крестьянинъ деревни Веселаго-Кута Михаилъ Иларіоновъ Курмеевъ	
Итого въ январѣ мѣсяцѣ вступило въ бракъ пять-5. лицъ Священникъ Димитрій Черкасовъ и. об. псаломщика Георгій Брюховецкій								
Февраль 6	6	Крестьянинъ села Любомирки Кодратъ Панпелеймоновъ Ѳоменко православнаго, первымъ бракомъ.	20	Крестьянка села Любомирки Параскева Симеонова Гуцаленко, православная, первымъ бракомъ	21		По женихѣ: крестьянинъ села Любомирки Никита Емельяновъ Щуръ и крестьянинъ деревни Косномаровой Кодратъ Андреевъ Ващенко. По невѣстѣ: крестьянинъ деревни Косномаровой Іоаннъ Тарасіевъ Рудой и крестьянинъ села Любомирки Ѳеодоръ Дионисіевъ Мамай.	
7	6	Крестьянинъ деревни Косномаровой Доменій Максимовъ Шапрай, православнаго, первымъ бракомъ	22	Крестьянка села Любомирки Матрона Іоаннова Бедеръ православная первымъ бракомъ	21.		По женихѣ: крестьянинъ деревни Косномаровой Кодратъ Андреевъ Ващенко и Іоаннъ Тарасіевъ Рудой. По невѣстѣ: крестьянка села Любомирки Никита Емельяновъ Щуръ и Ѳеодоръ Панпелеймоновъ Ѳоменко	
Священникъ Димитрій Черкасовъ и. об. псаломщика Георгій Брюховецкій								
Итого въ февралѣ мѣсяцѣ вступило въ бракъ двое-2. Священникъ Димитрій Черкасовъ								

МЕТРИЧЕСКОЙ КНИГИ НА 1911 ГОДЪ, ЧАСТЬ ВТОРАЯ, О БРАКОСОЧЕТАВШИХСЯ.

Счетъ браковъ.	Мѣсяцъ и день.	Званіе, имя, отчество, фамилія и вѣроисповѣданіе жениха, и которымъ бракомъ.	Лѣта жениха.	Званіе, имя, отчество, фамилія и вѣроисповѣданіе невѣсты, и которымъ бракомъ.	Лѣта невѣсты.	Кто совершалъ таинство.	Кто были поручители.	Подпись свидѣтелей записи по желанію.
8.	Май 1.	Висунскій мѣщанинъ Андрей Іоковлевъ Стоянъ, православный, первымъ бракомъ	25.	Крестьянка села Любомирки, той-же волости Ксенія Флорова Мамай, православная, первымъ бракомъ	19.	Священникъ Димитрій Константиновъ Черкасовъ и об. псаломщика Георгіемъ Даніиловымъ Бурноховецкимъ.	По женихѣ: Висунскій мѣщанинъ Корнилій Василіевъ Диденко и крестьянинъ села Любомирки Григорій Стефановъ Щуръ. По невѣстѣ: Крестьяне села Любомирки Никита Емеліановъ Щуръ и Ѳеодоръ Димитріевъ Мамай.	
		Священникъ Димитрій Черкасовъ						
9	15	Березнеговатскій мѣщанинъ Петръ Василіевъ Безницкій, православный вторымъ бракомъ	24.	Крестьянка села Любомирки, той-же волости Марія Антоніева Герасименко, православная, первымъ бракомъ	24.		По женихѣ: Крестьяне села Любомирки Алексій Павловъ Герасименко и Іустинъ Антоніевъ Герасименко. По невѣстѣ: Березнеговатскіе мѣщане, Димитрій Симеоновъ Верескунъ и Максимъ Евграфовъ Артеменко.	
		Священникъ Димитрій Черкасовъ						
10	23	Крестьянинъ села Любомирки Константинъ Артеміевъ Дамчукъ, православный, первымъ бракомъ.	20	Крестьянка дер. Яковлевки Марія Ефремова Сабецкая, православная первымъ бракомъ	20.		По женихѣ: Крестьяне села Любомирки Леонтій Ѳеодоровъ Лихожонъ и Григорій Андреевъ Евсѣевъ. По невѣстѣ: Крестьянинъ деревни Яковлевки Трофимъ Спиридоновъ Щербина и крестьянинъ села Любомирки Симеонъ Каллистратовъ Дамчукъ.	
		Священникъ Димитрій Черкасовъ						

Итого въ Маѣ мѣсяцѣ вступило въ бракъ трое 3, лицъ шесть — 6, въ чемъ свидѣтельствуемъ: Священникъ Димитрій Черкасовъ

1911 года Іюня 17 дня. Смотр. Благочинный, Священникъ Михайловскій.

МЕТРИЧЕСКОЙ КНИГИ НА 1911й ГОДЪ, ЧАСТЬ ВТОРАЯ, О БРАКОСОЧЕТАВШИХСЯ.

Счетъ браковъ.	Мѣсяцъ и день.	Званіе, имя, отчество, фамилія и вѣроисповѣданіе жениха, и которымъ бракомъ.	Лѣта жениха.	Званіе, имя, отчество, фамилія и вѣроисповѣданіе невѣсты, и которымъ бракомъ.	Лѣта невѣсты.	Кто совершалъ таинство.	Кто были поручители.	Подпись свидѣтелей записи по желанію.
11	Іюль 10	Крестьянинъ деревни Костомаровой Андрей Михайловъ Немненко, православный - вторымъ бракомъ	26	Любомирская крестьянка Евфросинія Григорьева Пересушко, православная - вторымъ бракомъ	24	Священникъ Димитрій Константиновъ Черкасовъ	По женихѣ: Любомирскіе крестьяне Григорій Стефановъ Щуръ и Іоаннъ Стефановъ Грицаенко. По невѣстѣ: Крестьянинъ дер. Костомаровой Іоаннъ Антоніевъ Соловьевъ и причисленный къ крестьянамъ д. Яковлевки Емельянъ Терентіевъ Калиниченко.	
		Священникъ Димитрій Черкасовъ						
Итого въ Іюлѣ мѣсяцѣ вступило въ бракъ одно - 1, лицъ - два - 2, въ чемъ свидѣтельствую:								
		Священникъ Димитрій Черкасовъ						
12	Сентябрь 18	Крестьянинъ села Ново-Павловки, Калужской волости Архипъ Евфиміевъ Соловей, православный - вторымъ бракомъ	49	Крестьянка деревни Яковлевки Евфросинія Григорьева Дубовенко, православная - вторымъ бракомъ	51		По женихѣ: Любомирскій крестьянинъ Григорій Стефановъ Щуръ и крестьянинъ села Ново-Павловки, Калужской волости Онуфрій Георгіевъ Ячный. По невѣстѣ: Любомирскіе крестьяне Емеліанъ Стефановъ Щуръ и Петръ Спиридоновъ Левченко.	
Итого въ Сентябрѣ мѣсяцѣ вступило въ бракъ одно - 1, лицъ двое - 2, въ чемъ свидѣтельствую:								
		Священникъ Димитрій Черкасовъ						

МЕТРИЧЕСКОЙ КНИГИ НА 1911 ГОДЪ, ЧАСТЬ ВТОРАЯ, О БРАКОСОЧЕТАВШИХСЯ.

Счётъ брáкомъ.	Мѣсяцъ и дéнь.	Званіе, имя, отчество, фамилія и вѣроисповѣданіе жениха, и которымъ брáкомъ.	Лѣта жениха.	Званіе, имя, отчество, фамилія и вѣроисповѣданіе невѣсты, и которымъ брáкомъ.	Лѣта невѣсты.	Кто совершалъ таинство.	Кто были поручители.	Подпись свидѣтелей записи по желанію.
	Сентябрь							
13	16	Крестьянинъ д. Ново Гредневой Василій Картовъ Коломойцевъ православный, первымъ брáкомъ.	19	Крестьянка д. Яковлевки Ѳотинія Маріонова Дубовенко-православная, первымъ брáкомъ	19	Священникъ Димитрій Черкасовъ	По женихѣ: Крестьянинъ д. Отъѣзжо-Вселюбовки Трофимъ Картовъ Лаврово и крестьянка д. Яковлевки Василій Кузьминъ Дубовенко. По невѣстѣ: Крестьянинъ д. Ново-Гредневой Семенъ Ѳедоровъ Соколенко и Любомирскій крестьянинъ Михаилъ Ильинъ Левченко.	
14	30	Крестьянинъ села Мурсаковки Іосифъ Георгіевъ Кальченко православный, первымъ брáкомъ	20	Крестьянка дер. Костомаровой Антонина Василіева Дудуна-православная, первымъ брáкомъ	19	Священникъ Димитрій Черкасовъ	По женихѣ: Крестьянинъ с. Мурсаковки Пантелеймонъ Васильевъ Чуприна и крестьянинъ с. Любомирки Тимофей Тимофеевъ Свекъевъ. По невѣстѣ: Крестьяне деревни Костомаровой Кодратъ Андреевъ Вацепко и Андрей Михаиловъ Немненко.	
15	30	Крестьянинъ дер. Яковлевки Алексѣй Іосифовъ Щербина православный, первымъ брáкомъ.	24.	Крестьянка села Любомирки Ѳеодора Ѳеодорова Стуканъ-православная, первымъ брáкомъ	17.	Священникъ Димитрій Черкасовъ	По женихѣ: Крестьяне с. Любомирки Трофимъ Алексѣевъ Кузьменко и Димитрій Антоніевъ Щуръ. По невѣстѣ: Крестьянинъ с. Любомирки Григорій Поликарповъ Кузьменко и крестьянинъ д. Костомаровой Кодратъ Андреевъ Вацепко.	

Священникъ Димитрій Черкасовъ

МЕТРИЧЕСКОЙ КНИГИ НА 1911 ГОДЪ, ЧАСТЬ ВТОРАЯ, О БРАКОСОЧЕТАВШИХСЯ.

Счётъ бракωвъ.	Мѣсяцъ и день.	Званіе, имя, отчество, фамилія и вѣроисповѣданіе жениха, и которымъ бракомъ.	Лѣта жениха.	Званіе, имя, отчество, фамилія и вѣроисповѣданіе невѣсты, и которымъ бракомъ.	Лѣта невѣсты.	Кто совершалъ таинство.	Кто были поручители.	Подпись свидѣтелей записи по желанію.
	Октябрь							
16	30	Крестьянинъ села Любомирки Макарій Василіевъ Ткачъ - православный, первымъ бракомъ	26.	Крестьянка дер. Костомаровой Іуліанія Димитріева Басенко - православная, первымъ бракомъ	23	Священникъ Димитрій Черкасовъ	По женихѣ: Крестьяне д. Костомаровой Андрей Михайловъ Немненко и Кодратъ Андреевъ Ващенко. По невѣстѣ: Крестьянинъ д. Костомаровой Іоаннъ Антоніевъ Соловьевъ и причисленный къ Любомирской волости крестьянинъ Іоаннъ Григоріевъ Биленко.	
		Священникъ Димитрій Черкасовъ						
17	30	Крестьянинъ дер. Дарь-Александровки Засельской волости Захарія Константиновъ Андреенко православный, первымъ бракомъ	23	Мѣщанка пос. Висунска Евдокія Іовова Назарецъ православная - первымъ бракомъ	18.		По женихѣ: Крестьяне села Любомирки Никита Емеліановъ Щуръ и Порфирій Алексіевъ Кузьменко. По невѣстѣ: Крестьянинъ д. Ново-Петровки Амосъ Трифоновъ Федорченко и крестьянинъ д. Дарь-Александровки Харламній Даніиловъ Ревенко.	
		Священникъ Димитрій Черкасовъ						
18	30	Мѣщанинъ пос. Висунска Харитонъ Трофимовъ Лозовскій - православный, третьимъ бракомъ.	27	Крестьянка села Любомирки Анастасія Лукина Дамчукъ - православная, первымъ бракомъ	18.		По женихѣ: Мѣщанинъ пос. Висунска Константинъ Іоанновъ Блоха и тогоже посада мѣщанинъ Давидъ Прокопіевъ Бѣлоусъ. По невѣстѣ: Любомирскіе крестьяне Іоаннъ Захаріевъ Левченко и Емеліанъ Стефановъ Щуръ.	
		Священникъ Димитрій Черкасовъ						

Итого въ Октябрѣ мѣсяцѣ вступило въ бракъ шесть - 6 лицъ двѣнадцать - 12, въ чемъ свидѣтельствую: Священникъ Димитрій Черкасовъ

МЕТРИЧЕСКОЙ КНИГИ НА 1911й ГОДЪ, ЧАСТЬ ВТОРАЯ, О БРАКОСОЧЕТАВШИХСЯ.

Счетъ браковъ.	Мѣсяцъ и день.	Званіе, имя, отчество, фамилія и вѣроисповѣданіе жениха, и которымъ бракомъ.	Лѣта жениха.	Званіе, имя, отчество, фамилія и вѣроисповѣданіе невѣсты, и которымъ бракомъ.	Лѣта невѣсты.	Кто совершалъ таинство.	Кто были поручители.	Подпись свидѣтелей записи по желанію.
19	Ноябрь 6	Крестьянинъ с. Мураховки, Калужской волости Моисей Феодоровъ Лихманъ, православный - первымъ бракомъ	20	Крестьянка с. Снигиревки Отбѣдо-Васильевской волости Ирина Саввова Коваленко, православная - первымъ бракомъ	17.	Священникъ Димитрій Константиновъ Черкасовъ.	По женихѣ: крестьянинъ села Мураховки, Калужской волости Іоаннъ Патапіевъ Морозъ и крестьянинъ д. Костомаровой Іоаннъ Тарасіевъ Рудой. По невѣстѣ: крестьянинъ с. Мураховки, Калужской волости Симеонъ Макаріевъ Гришечкинъ и крестьянинъ д. Костомаровой Родіонъ Даміановъ Панскій.	
		Священникъ Димитрій Черкасовъ						
20	6	Любомирскій крестьянинъ Анатолій Васильевъ Ставенко, православный - первымъ бракомъ	23	Любомирская крестьянка Елена Лукіанова Яценко православная - первымъ бракомъ	20		По женихѣ: Любомирскій крестьянинъ Климентъ Сильвестровъ Куликъ и крестьянинъ д. Ново-Петровки Алексій Прокопіевъ Москаленко. По невѣстѣ: Любомирскіе крестьяне: Петръ Стиридоновъ Левченко и Феодоръ Феодотовъ Грицаенко.	
		Священникъ Димитрій Черкасовъ						
21	6	Любомирскій крестьянинъ Игнатій Симеоновъ Грицаенко, православный - первымъ бракомъ	22	Любомирская крестьянка Параскева Леонтіева Сиренко, православная - первымъ бракомъ	21.		По женихѣ: Любомирскіе крестьяне: Порфирій Алексіевъ Кузьменко и Василій Иліинъ Лихожонъ. По невѣстѣ: Любомирскіе крестьяне Порфирій Трофимовъ Лихожонъ и Іоанникій Іоанновъ Грицаенко.	
		Священникъ Димитрій Черкасовъ						

МЕТРИЧЕСКОЙ КНИГИ НА 1911-й ГОДЪ, ЧАСТЬ ВТОРАЯ, О БРАКОСОЧЕТАВШИХСЯ.

Счётъ бракωвъ.	Мѣсяцъ и день.	Званіе, имя, отчество, фамилія и вѣроисповѣданіе жениха, и которымъ бракомъ.	Лѣта жениха.	Званіе, имя, отчество, фамилія и вѣроисповѣданіе невѣсты, и которымъ бракомъ.	Лѣта невѣсты.	Кто совершалъ таинство.	Кто были поручители.	Подпись свидѣтелей записи по желанію.
22	Ноябрь 6	Крестьянинъ села Отбѣдо-Васильевки Діонисій Никитовъ Авраменко, православный - первымъ бракомъ.	20	Любомирская крестьянка Ксенія Антоніева Герасименко, православная - первымъ бракомъ	21.	Священникъ Димитрій Черкасовъ	По женихѣ: Любомирскіе крестьяне Никита Емеліановъ Щуръ и Порфирій Алексіевъ Кузьменко. По невѣстѣ Любомирскіе крестьяне Терентій Саввовъ Лихожонъ и Сергій Стефановъ Грицаенко	
23	6	Крестьянинъ д. Костомаровой Григорій Порфиріевъ Коломейцевъ, православный - первымъ бракомъ	19	Крестьянка д. Ново-Феодоровки Нина Димитріева Бойченко, православная - первымъ бракомъ.	17.	Священникъ Димитрій Константиновъ Черкасовъ.	По женихѣ: Крестьянинъ д. Костомаровой Анатолія Петровъ Соловьевъ и Любомирскій крестьянинъ Евдокимъ Алексіевъ Ставенко. По невѣстѣ: Любомирскій крестьянинъ Григорій Стефановъ Щуръ и крестьянинъ д. Спасской Савва Моисеевъ Коноваловъ.	
24	6	Крестьянинъ д. Ново Гредневой Максимъ Сампсоновъ Соколенко, православный первымъ бракомъ	23	Любомирская крестьянка Евдокія Діонисіева Погребная, православная первымъ бракомъ.	27.		По женихѣ: крестьяне д. Ново-Гредневой Ефремъ Евсевіевъ Соколенко и Архиппъ Феодотовъ Кошеваровъ. По невѣстѣ: Крестьянинъ д. Ново-Гредневой Романъ Евсевіевъ Москаленко и Любомирскій крестьянинъ Емеліанъ Стефановъ Щуръ.	

МЕТРИЧЕСКОЙ КНИГИ НА 1911 г.

Счётъ бракомъ.	Мѣсяцъ и день.	Званіе, имя, Отчество, фамилія и вѣроисповѣданіе жениха, и которымъ бракомъ.	Лѣтъ жениха.	Званіе, имя, Отчество, фамилія и вѣроисповѣданіе невѣсты, и которымъ бракомъ.	Лѣтъ невѣсты.
	Ноябрь				
25	9	Крестьянинъ поселка Ново-Георгіевки Стефанъ Андреевъ Сербицкій, православный - вторымъ бракомъ	26	Любомирская крестьянка Ксенія Евдокимова Рудь, православная - первымъ бракомъ	21.
		Священникъ Димитрій Черкасовъ			
26	13	Крестьянинъ д. Евгеніевки Отдѣла Васильевской волости Макарій Стефановъ Пономаренко, православный - первымъ бракомъ	26	Казачка Полтавской губ. Херсонскаго уѣзда с. Остатья Марія Іоакимова Кравченко, православная - первымъ бракомъ.	22.
		Священникъ Димитрій Черкасовъ			
27.	13	Любомирскій крестьянинъ Петръ Макаріевъ Кузьменко, православный первымъ бракомъ	21.	Крестьянка д. Яковлевки Марія Космина Дубовенко, православная - первымъ бракомъ.	21.
		Священникъ Димитрій Черкасовъ			

Итого въ Ноябрѣ мѣсяцѣ вступило въ бракъ девять супружествъ.

Священникъ Димитрій Черкасовъ

ГОДЪ, ЧАСТЬ ВТОРАЯ, О БРАКОСОЧЕТАВШИХСЯ.

Кто совершалъ таинство.	Кто были поручители.	Подпись свидѣтелей записи по желанію.
Священникъ Димитрій Константиновичъ Черкасовъ.	По женихѣ: Крестьяне поселка Ново-Георгіевки Исакъ Антоніевъ Осадчій и Петръ Васильевъ Чумаченко. По невѣстѣ: Любомирскіе крестьяне Меѳодій Климентовъ Соколенко и Никита Емельяновъ Щурл.	
	По женихѣ: Крестьянинъ д. Ново Ѳедоровки Никита Максимовъ Заяруда и Прокопій Игнатіевъ Усатенко. По невѣстѣ: крестьянинъ с. Евгеніевки Мартинъ Климентовъ Хадынинъ и крестьянинъ д. Костомаровой Кодратъ Андреевъ Ващенко.	
	По женихѣ: Любомирскіе крестьяне Стефанъ Кодратовъ Черпивенко и Никита Емельяновъ Щурл. По невѣстѣ: крестьянинъ д. Костомаровой Кодратъ Андреевъ Ващенко и Любомирскій крестьянинъ Порфирій Алексѣевъ Кузьменко	

мицъ восемнадцать - 18, въ семъ свиде-



МЕТРИ́ЧЕСКОЙ КНИ́ГИ НА

Счётъ бра́кωвъ.	Мѣ́сяцъ и̂ де́нь.	Зва́нїе, и̂мя, о̂тчество, фами́лїя и̂ вѣроисповѣ́данїе жениха̀, и̂ кото́рымъ бра́комъ.	Лѣта̀ жениха̀.	Зва́нїе, и̂мя, о̂тчество, фами́лїя и̂ вѣроисповѣ́данїе невѣ́сты, и̂ кото́рымъ бра́комъ.	Лѣта̀ невѣ́сты.



ЧА́СТЬ ТРЕ́ТЇЯ,

Ѡ̂ ОУ̂МЕ́РШИХЪ.

МЕТРИЧЕСКОЙ КНИГИ НА 1911 ГОДЪ. ЧАСТЬ ТРЕТІЯ, О УМЕРШИХЪ.

Счётъ умершихъ.		Мѣсяцъ и день		Званіе, имя, отчество и фамилія умершаго.	Лѣтъ умершаго.		Отъ чего умеръ.	Кто исповѣдывалъ и пріобщалъ.	Кто совершалъ погребеніе, и гдѣ погребены.
Мужескаго.	Женскаго.	смерти.	погребенія.		Мужескаго.	Женскаго.			
		Январь.							
1	"	9	10	Крестьянинъ села Любомирки Іоаннъ Стефановъ Черниенко	25		отъ тифа	Священникъ Димитрій Черкасовъ	Совершилъ христіанскій погребеніе Священникъ Димитрій Черкасовъ, а псаломщикъ Георгій Броневецкій.
				Священникъ Димитрій Черкасовъ					
				И. об. псаломщика Георгій Броневецкій					
"	1	9	10	Приписанной къ Любомирской волости Матрона Мелентьева (Наименованная)	"	7	отъ дизентеріи	—"—	
				Священникъ Димитрій Черкасовъ					
				И. об. псаломщика Георгій Броневецкій					
2	"	11	13	Крестьянинъ деревни Веселаго-Кута Семенъ Ефремовъ Волочишинъ	75	"	отъ воспаленія легкихъ	Священникъ Димитрій Черкасовъ	
				Священникъ Димитрій Черкасовъ					
				И. об. псаломщика Георгій Броневецкій					
3	"	18	20	Крестьянинъ деревни Костомаховой Тимофей Емельяновъ Давиденко	89	"	отъ воспаленія легкихъ	Священникъ Димитрій Черкасовъ	
				Священникъ Димитрій Черкасовъ					
				И. об. псаломщика Георгій Броневецкій					
4	"	23	24	Крестьянинъ села Любомирки Евгій Никитинъ Загородній	47	"	отъ чахотки	Священникъ Димитрій Черкасовъ	
				Священникъ Димитрій Черкасовъ					
				И. об. псаломщика Георгій Броневецкій					
5	"	26	27	Крестьянинъ села Любомирки Іосифъ Осдокимовъ Сирота	71		отъ тифа	Священникъ Димитрій Черкасовъ	
				Священникъ Димитрій Черкасовъ					
				И. об. псаломщика Георгій Броневецкій					

Итого въ январѣ мѣсяцѣ умерло: мужескаго пола пять, а женскаго пола одна — 1, всего пола шесть — 6.

МЕТРИЧЕСКОЙ КНИГИ НА 1911 ГОДЪ, ЧАСТЬ ТРЕТІЯ, О УМЕРШИХЪ.

Счётъ умершихъ.		Мѣсяцъ и день		Званіе, имя, отчество и фамилія умершаго.	Лѣтъ умершаго.		Отъ чего умеръ.	Кто исповѣдывалъ и пріобщалъ.	Кто совершалъ погребеніе, и гдѣ погребенъ.
Мужескаго.	Женскаго.	смерти.	погребенія.		Мужескаго.	Женскаго.			
		Февраль.							
6	"	2	4	Крестьянин деревни Костомаровой Прокопій Осиповъ Колосницкій	26	"	отъ тифа	Священникъ Димитрій Черкасовъ	Священникъ Димитрій Черкасовъ
				И. об. помощника Георгій Броховецкій					
"	2	4	5	Крестьянина села Любомирки Кіевской Корчевской жена Варвара Романова	"	50	отъ кишечнаго поноса	Священникъ Димитрій Черкасовъ	На общемъ кладбищѣ.
				Священникъ Димитрій Черкасовъ					
				И. об. помощника Георгій Броховецкій					
"	3	5	6	Крестьянина села Любомирки Евграфа Ягоя дочь Анисія	"	7	отъ дифтерита	Священникъ Димитрій Черкасовъ	Священникъ Димитрій Черкасовъ
				Священникъ Димитрій Черкасовъ					
				И. об. помощника Георгій Броховецкій					
"	4	7	8	Крестьянина деревни Костомаровой Іоанна Ермолаева жена Ксенія Елизаровна	"	65	отъ старости	Священникъ Димитрій Черкасовъ	Священникъ Димитрій Черкасовъ
				Священникъ Димитрій Черкасовъ					
				И. об. помощника Георгій Броховецкій					
7	"	8	9	Крестьянина деревни Спасской Николай Сергѣевъ сынъ Александровъ	9	"	отъ дифтерита	Священникъ Димитрій Черкасовъ	Священникъ Димитрій Черкасовъ
				Священникъ Димитрій Черкасовъ					
				И. об. помощника Георгій Броховецкій					
"	5	8	9	Крестьянина села Любомирки Евграфа Ягоя дочь Марьяна	"	10	отъ дифтерита.	Священникъ Димитрій Черкасовъ	Священникъ Димитрій Черкасовъ
				Священникъ Димитрій Черкасовъ					
				И. об. помощника Георгій Броховецкій					

МЕТРИЧЕСКОЙ КНИГИ НА 1911 ГОДЪ, ЧАСТЬ ТРЕТІЯ, О УМЕРШИХЪ.

Счетъ умершихъ: Мужеска	Счетъ умершихъ: Женска	Мѣсяцъ и день: смерти	Мѣсяцъ и день: погребенія	Званіе, имя, отчество и фамилія умершаго	Лѣта умершаго: Мужеска	Лѣта умершаго: Женска	Отъ чего умеръ	Кто исповѣдывалъ и пріобщалъ	Кто совершалъ погребеніе, и гдѣ погребены
		Февраль							
"	6	10	11	Крестьянина села Любомирки Евграфа Рудя дочь Марія Священникъ Димитрій Черкасовъ И. об. псаломщика Георгій Брюховецкій	"	5	Отъ дифтерита	— " —	Священникъ Димитрій Константиновъ Черкасовъ съ И. об. псаломщика Георгіемъ Даніиловымъ Брюховецкимъ на общемъ приходскомъ кладбищѣ
"	7	18	19.	Крестьянина Больше-Александровской волости Василія Бѣляченко жена Евдокія Іоаннова Священникъ Димитрій Черкасовъ И. об. псаломщика Георгій Брюховецкій	"	66	Отъ воспаленія легкихъ	Священникъ Димитрій Черкасовъ	
"	8	18	19.	Крестьянина села Любомирки Харалампія Заднѣпряннаго дочь Марина Священникъ Димитрій Черкасовъ И. об. псаломщика Георгій Брюховецкій	"	5	Отъ дифтерита	— " —	
"	9	26	27	Крестьянина деревни Костомаровой Аввакума Чернушенко дочь Марина Священникъ Димитрій Черкасовъ И. об. псаломщика Георгій Брюховецкій	"	7 дн.	Отъ младенческой	— " —	

Итого въ февралѣ мѣсяцѣ умерло: мужеска пола два — 2, женска пола восемь — 8, обоего пола десять — 10, въ чемъ свидѣтельствуемъ:

Священникъ Димитрій Черкасовъ
И. об. псаломщика Георгій Брюховецкій

МЕТРИЧЕСКОЙ КНИГИ НА 1911 ГОДЪ. ЧАСТЬ ТРЕТІЯ, О УМЕРШИХЪ.

Счетъ умершихъ: Мужеска	Счетъ умершихъ: Женска	Мѣсяцъ и день: смерти	Мѣсяцъ и день: погребенія	Званіе, имя, отчество и фамилія умершаго	Лѣта умершаго: Мужеска	Лѣта умершаго: Женска	Отъ чего умеръ	Кто исповѣдывалъ и пріобщалъ	Кто совершалъ погребеніе, и гдѣ погребены
		Мартъ							
8	"	19	20	Крестьянина села Любомирки Даніила Рудя сынъ Ѳеодоръ. Священникъ Димитрій Черкасовъ И. об. псаломщика Георгій Брюховецкій	26	"	Отъ тифа	Священникъ Димитрій Черкасовъ	Священникъ Димитрій Константиновъ Черкасовъ съ 21. об. псаломщика Георгіемъ Даніиловымъ Брюховецкимъ на общемъ приходскомъ кладбищѣ.
"	10	27	28	Крестьянина деревни Костомаровой Андрея Немченко жена Анна Порфиріева. Священникъ Димитрій Черкасовъ И. об. псаломщика Георгій Брюховецкій	"	24	Отъ тифа	Священникъ Димитрій Черкасовъ	
Итого въ мартѣ мѣсяцѣ умерло: мужеска пола одинъ-1, женска пола одна-1, обоего пола два-2. въ чемъ свидѣтельствуемъ: Священникъ Димитрій Черкасовъ И. об. псаломщика Георгій Брюховецкій									
		Апрѣль							
9	"	1	3	Крестьянки деревни Евсеньевки Варвары Молдовановой сынъ Ѳеодосій — внѣбрачный. Священникъ Димитрій Черкасовъ И. об. псаломщика Георгій Брюховецкій	8 мѣс.		Отъ младенческой	"	
10	"	6	7	Крестьянина села Любомирки Исидора Пергибенко сынъ Петръ. Священникъ Димитрій Черкасовъ И. об. псаломщика Георгій Брюховецкій	2 мѣс.	"	Отъ младенческой	"	

МЕТРИЧЕСКОЙ КНИГИ НА 1911 ГОДЪ, ЧАСТЬ ТРЕТІЯ, О УМЕРШИХЪ.

Счетъ умершихъ: Мужеска	Счетъ умершихъ: Женска	Мѣсяцъ и день: смерти	Мѣсяцъ и день: погребенія	Званіе, имя, отчество и фамилія умершаго	Лѣта умершаго: Мужеска	Лѣта умершаго: Женска	Отъ чего умеръ	Кто исповѣдывалъ и пріобщалъ	Кто совершалъ погребеніе, и гдѣ погребены
		Апрѣль							
"	11	20	21	Крестьянина деревни Костомаровой Климента Шамрая жена Евдокія Георгіева Священникъ Димитрій Черкасовъ И. об. псаломщика Георгій Брюховецкій	"	40	Отъ чахотки	Священникъ Димитрій Черкасовъ	Священникъ Димитрій Константиновъ Черкасовъ съ И. об. псаломщика Георгіемъ Даниловымъ Брюховецкимъ на общемъ приходскомъ кладбищѣ
11	"	20	21	Крестьянина села Любомирки Карпа Соколенко сынъ Θеодоръ Священникъ Димитрій Черкасовъ И. об. псаломщика Георгій Брюховецкій	2 дн.	"	Отъ младенческой	"	
12	"	22	23	Крестьянина села Любомирки Емельяна Заднепряннаго сынъ Іоаннъ Священникъ Димитрій Черкасовъ И. об. псаломщика Георгій Брюховецкій	2	"	Отъ младенческой	"	
13	"	23	24	Крестьянина деревни Костомаровой Аввакума Чернушенко сынъ Илія Священникъ Димитрій Черкасовъ И. об. псаломщика Георгій Брюховецкій	6	"	Отъ младенческой	"	

Итого въ апрѣлѣ мѣсяцѣ умерло: мужеска пола пять — 5, женска пола одна — 1, обоего пола шесть — 6,

въ чемъ свидѣтельствуемъ:
Священникъ Димитрій Черкасовъ
И. об. псаломщика Георгій Брюховецкій

МЕТРИЧЕСКОЙ КНИГИ НА 1911 ГОДЪ, ЧАСТЬ ТРЕТІЯ, О УМЕРШИХЪ.

Счетъ умершихъ: Мужеска	Счетъ умершихъ: Женска	Мѣсяцъ и день: смерти	Мѣсяцъ и день: погребенія	Званіе, имя, отчество и фамилія умершаго	Лѣта умершаго: Мужеска	Лѣта умершаго: Женска	Отчего умеръ	Кто исповѣдывалъ и пріобщалъ	Кто совершалъ погребеніе, и гдѣ погребены
		Май							
14	"	1	1	Крестьянки села Любомирки Параскевы Логиновой Сиренко сынъ Никита - внѣбрачный Священникъ Димитрій Черкасовъ	4 дн.	"	отъ младенческой	— " —	Священникъ Димитрій Константиновъ Черкасовъ съ И. об. псаломщика Георгіемъ Даніиловымъ Брюховецкимъ на общемъ приходскомъ кладбищѣ.
15	"	10	11	Крестьянина деревни Веселаго-Кута Иродіона Волошина сынъ Іоаннъ Священникъ Димитрій Черкасовъ	10 мѣс.		отъ младенческой	— " —	
"	12	14	15.	Крестьянина деревни Яковлевки Кирилла Щербины дочь Акилина Священникъ Димитрій Черкасовъ	"	2	отъ младенческой.	— " —	
16	"	15	16	Крестьянинъ деревни Яковлевки Спиридонъ Косминъ Щербина Священникъ Димитрій Черкасовъ	70	"	отъ катара желудка.	Священникъ Димитрій Черкасовъ	
17	"	19	20	Крестьянина села Любомирки Нестора Тимченко сынъ Давидъ Священникъ Димитрій Черкасовъ	23	"	отъ гнилостнаго клеврита	Священникъ Димитрій Черкасовъ	

МЕТРИЧЕСКОЙ КНИГИ НА 1911 ГОДЪ, ЧАСТЬ ТРЕТІЯ, О УМЕРШИХЪ.

Счетъ умершихъ: Мужеска	Счетъ умершихъ: Женска	Мѣсяцъ и день: смерти	Мѣсяцъ и день: погребенія	Званіе, имя, отчество и фамилія умершаго	Лѣта умершаго: Мужеска	Лѣта умершаго: Женска	Отчего умеръ	Кто исповѣдывалъ и пріобщалъ	Кто совершалъ погребеніе, и гдѣ погребены
		Май							
"	13	20	21	Крестьянина деревни Костомаровой Іоанна Малаго дочь Параскева. Священникъ Димитрій Черкасовъ	"	3.	отъ младенческой.	— " —	
"	14	29	30	Причисленнаго къ Любомирской волости крестьянина Григорія Дубовенко жена Марѳа Прокопіева Священникъ Димитрій Черкасовъ	"	75	отъ воспаленія легкихъ.	Священникъ Димитрій Черкасовъ	

Итого въ Маѣ мѣсяцѣ умерло: мужеска пола четыре - 4, женска пола три - 3, обоего пола семь - 7, въ чемъ свидѣтельствуемъ: Священникъ Димитрій Черкасовъ 1911 года Іюня 17 дня. Свящ. Благочинный, Священникъ Н. Михайловскій.

		Іюнь							
18	"	17	18	Крестьянина деревни Ново-Петровки Іоанна Москаленко сынъ Михаилъ. Священникъ Димитрій Черкасовъ	3 недѣл.		отъ младенческой	— " —	

Итого въ Іюнѣ мѣсяцѣ умерло: мужеска пола одинъ - 1, женска пола нѣтъ, обоего пола одинъ 1, въ чемъ свидѣтельствую. Священникъ Димитрій Черкасовъ

МЕТРИЧЕСКОЙ КНИГИ НА 1911й ГОДЪ, ЧАСТЬ ТРЕТІЯ, О УМЕРШИХЪ.

Счетъ умершихъ: Мужеска	Счетъ умершихъ: Женска	Мѣсяцъ и день: смерти	Мѣсяцъ и день: погребенія	Званіе, имя, отчество и фамилія умершаго	Лѣта умершаго: Мужеска	Лѣта умершаго: Женска	Отъ чего умеръ	Кто исповѣдывалъ и пріобщалъ	Кто совершалъ погребеніе, и гдѣ погребены
		Іюль							
"	15	3	4	Крестьянка деревни Ново-Феодоровки вдова Любовь Карпова Линева Священникъ Димитрій Черкасовъ	"	80	отъ воспаленія легкихъ	Священникъ Димитрій Черкасовъ	Священникъ Димитрій Константиновъ Черкасовъ на общемъ приходскомъ кладбищѣ.
19	"	12	13	Крестьянина села Любомирки Симеона Далчука сынъ - Іоаннъ Священникъ Димитрій Черкасовъ	5 мѣс.		отъ кроваваго поноса.	— " —	
20	"	17	18	Крестьянина причисленнаго къ Любомирской волости Іоанна Дубовенко сынъ Василій Священникъ Димитрій Черкасовъ	1½	"	отъ младенческой	— " —	
"	16	22	23	Крестьянки села Таловой - Балки Марфы Николаевой Жмакъ дочь Ксенія - внѣбрачная Священникъ Димитрій Черкасовъ	"	7 мѣс.	отъ младенческой	— " —	
"	17	25	26	Крестьянина села Любомирки Леонтія Заднѣпреннаго дочь Агриппина Священникъ Димитрій Черкасовъ	"	5 нед.	отъ младенческой	— " —	
"	18	25	26	Крестьянина деревни Ново-Петровки Феодора Ляшенко дочь Марія Священникъ Димитрій Черкасовъ	"	1	отъ коклюша	— " —	

МЕТРИЧЕСКОЙ КНИГИ НА 1911й ГОДЪ. ЧАСТЬ ТРЕТІЯ, О УМЕРШИХЪ.

Счетъ умершихъ: Мужеска	Счетъ умершихъ: Женска	Мѣсяцъ и день: смерти	Мѣсяцъ и день: погребенія	Званіе, имя, отчество и фамилія умершаго	Лѣта умершаго: Мужеска	Лѣта умершаго: Женска	Отъ чего умеръ	Кто исповѣдывалъ и пріобщалъ	Кто совершалъ погребеніе, и гдѣ погребены
		Іюль							
"	19	25	26	Крестьянина села Любомирки Евдокима Рудя дочь Анна Священникъ Димитрій Черкасовъ	"	1½	отъ конвульсіи	— " —	Священникъ Димитрій Черкасовъ на общемъ приходскомъ кладбищѣ.
"	20	30	31	Крестьянина села Любомирки Леонтія Заднѣпренскаго дочь Зинаида Священникъ Димитрій Черкасовъ	"	6 нед.	отъ младенческой	— " —	

Итого въ Іюлѣ мѣсяцѣ умерло: мужеска пола два - 2, женска пола шесть - 6, обоего пола восемь 8, въ чемъ свидѣтельствую: Священникъ Димитрій Черкасовъ

		Августъ							
21	"	5	6	Крестьянина села Любомирки Евдокима Матвѣенко сынъ Николай Священникъ Димитрій Черкасовъ	3 мѣс.		отъ младенческой	— " —	
22	"	8	9	Крестьянина деревни Костомаровой Кира Немиенко сынъ Димитрій Священникъ Димитрій Черкасовъ	10	"	отъ дифтерита	Священникъ Димитрій Черкасовъ	
"	21	23	24	Крестьянина деревни Костомаровой Матвея Немиенко дочь Клавдія. Священникъ Димитрій Черкасовъ	"	2 нед.	отъ младенческой	— " —	

МЕТРИЧЕСКОЙ КНИГИ НА 1911й ГОДЪ. ЧАСТЬ ТРЕТІЯ, О УМЕРШИХЪ.

Счетъ умершихъ: Мужеска	Счетъ умершихъ: Женска	Мѣсяцъ и день: смерти	Мѣсяцъ и день: погребенія	Званіе, имя, отчество и фамилія умершаго	Лѣта умершаго: Мужеска	Лѣта умершаго: Женска	Отъ чего умеръ	Кто исповѣдывалъ и пріобщалъ	Кто совершалъ погребеніе, и гдѣ погребены
		Августъ							
23	"	24	25	Крестьянина деревни Костомаровой Григорія Соловьева сынъ Константинъ. Священникъ Димитрій Черкасовъ	11 мѣс.		отъ скарлатины	— " —	Священникъ Димитрій Константиновъ Черкасовъ на общемъ приходскомъ кладбищѣ.
24	"	28	29	Крестьянки деревни Ново-Петровки Варвары Москаленко сынъ Игнатій — внѣбрачный. Священникъ Димитрій Черкасовъ	1½	"	отъ младенческой	— " —	
25	"	30	31	Крестьянина деревни Костомаровой Григорія Соловьева сынъ Павелъ. Священникъ Димитрій Черкасовъ	4	"	отъ скарлатины	— " —	
				Итого въ Августѣ мѣсяцѣ умерло: мужеска пола пять — 5, женска пола одинъ 1, обоего пола шесть — 6, въ чемъ свидѣтельствую. Священникъ Димитрій Черкасовъ					
		Сентябрь							
"	22	2	3	Крестьянина деревни Костомаровой Аввакума Чернушенко дочь Василисса. Священникъ Димитрій Черкасовъ	"	5	отъ скарлатины	— " —	
26	"	12	13	Крестьянина деревни Костомаровой Гавріила Малаго сынъ Дометій. Священникъ Димитрій Черкасовъ	5	"	отъ воспаленія легкихъ	— " —	

МЕТРИЧЕСКОЙ КНИГИ НА 1911й ГОДЪ, ЧАСТЬ ТРЕТІЯ, О УМЕРШИХЪ.

Счетъ умершихъ: Мужеска	Счетъ умершихъ: Женска	Мѣсяцъ и день: смерти	Мѣсяцъ и день: погребенія	Званіе, имя, отчество и фамилія умершаго	Лѣта умершаго: Мужеска	Лѣта умершаго: Женска	Отчего умеръ	Кто исповѣдывалъ и пріобщалъ	Кто совершалъ погребеніе, и гдѣ погребены
		Сентябрь							
"	23	15	16	Херсонскаго мѣщанина Григорія Соловьева дочь Капитолина Священникъ Димитрій Черкасовъ	"	8	отъ скарлатины	Священникъ Димитрій Черкасовъ	Священникъ Димитрій Константиновъ Черкасовъ на общемъ приходскомъ кладбищѣ.
27	"	17	18	Крестьянина деревни Костомаровой Ѳеодора Давиденко сынъ Петръ Священникъ Димитрій Черкасовъ	2	"	отъ младенческой	— " —	
28	"	19	20	Крестьянина села Любомирки Аввакума Рудя сынъ Василій Священникъ Димитрій Черкасовъ	5	"	отъ скарлатины	— " —	
"	24	20	21	Висунская мѣщанка Софія Тихонова Священникъ Димитрій Черкасовъ	"	90	отъ воспаленія легкихъ	Священникъ Димитрій Черкасовъ	
"	25	22	23	Херсонскаго мѣщанина Григорія Соловьева дочь Евфросинія Священникъ Димитрій Черкасовъ	"	6	отъ скарлатины	— " —	
29	"	23	24	Крестьянина деревни Костомаровой Автонома Малаго сынъ Григорій Священникъ Димитрій Черкасовъ	2	"	отъ скарлатины	— " —	
"	26	24	25	Крестьянина деревни Веселаго Кута Василія Волошина дочь Анна Священникъ Димитрій Черкасовъ	"	3 мѣс.	отъ младенческой	— " —	

МЕТРИЧЕСКОЙ КНИГИ НА 1911 Г. ГОДЪ. ЧАСТЬ ТРЕТІЯ, О УМЕРШИХЪ.

Счётъ умершихъ. Мужескаго.	Женскаго.	Мѣсяцъ и день смерти.	погребенія.	Званіе, имя, отчество и фамилія умершаго.	Лѣтъ умершаго. Мужескаго.	Женскаго.	Отчего умеръ.	Кто исповѣдывалъ и пріобщалъ.	Кто совершалъ погребеніе, и гдѣ погребенъ.
		Сентябрь							
"	27	25	26	Крестьянина деревни Костомаровой Платона Макарая дочь Софія Священникъ Димитрій Черкасовъ	"	4	отъ скарлатины.	_____ " _____	Священникъ Димитрій Черкасовъ на общемъ приходскомъ кладбищѣ.
30	"	26	27	Крестьянина села Любомирки Авакума Гуля сынъ Петръ Священникъ Димитрій Черкасовъ	9	"	отъ скарлатины.	Священникъ Димитрій Черкасовъ	
"	28	27	28	Херсонесская мѣщанка Лукія Фоковна Малай Священникъ Димитрій Черкасовъ	"	63	отъ воспаленія легкихъ.	Священникъ Димитрій Черкасовъ	
31	"	29	30	Крестьянина деревни Костомаровой Максима Макарьева Димитрій Священникъ Димитрій Черкасовъ	2	"	отъ младенческой.	_____ " _____	
Итого въ Сентябрѣ мѣсяцѣ умерло мужескаго пола шесть – 6, женска пола семь – 7, обоего пола тринадцать – 13, въ томъ свидѣтельствуетъ. Священникъ Димитрій Черкасовъ									
		Октябрь							
32	"	8	9	Крестьянина деревни Яковлевки Максима Щербины сынъ Никита Священникъ Димитрій Черкасовъ	Недѣли		отъ младенческой	_____ " _____	
"	29	15	16	Крестьянина села Любомирки Григорія Перцивенко дочь Марія Священникъ Димитрій Черкасовъ	"	3	отъ скарлатины.	_____ " _____	

Священникъ Димитрій Черкасовъ

МЕТРИЧЕСКОЙ КНИГИ НА 1911 ГОДЪ, ЧАСТЬ ТРЕТІЯ, О УМЕРШИХЪ.

Счетъ умершихъ: Мужеска	Счетъ умершихъ: Женска	Мѣсяцъ и день: смерти	Мѣсяцъ и день: погребенія	Званіе, имя, отчество и фамилія умершаго	Лѣта умершаго: Мужеска	Лѣта умершаго: Женска	Отъ чего умеръ	Кто исповѣдывалъ и пріобщалъ	Кто совершалъ погребеніе, и гдѣ погребены
		Октябрь							
33	"	16	17	Крестьянина села Любомирки Игнатія Стукана сынъ Петръ Священникъ Димитрій Черкасовъ	18	"	отъ чахотки	Священникъ Димитрій Черкасовъ	Священникъ Димитрій Константиновъ Черкасовъ на общемъ приходскомъ кладбищѣ.
34	"	18	19	Крестьянина села Любомирки Іоанна Грищенко сынъ Сергій Священникъ Димитрій Черкасовъ	4 мѣс.		отъ младенческой	—"—	
35	"	19	20	Крестьянина села Любомирки Іоанна Михоксона сынъ Іоаннъ Священникъ Димитрій Черкасовъ	7 мѣс.		отъ младенческой	—"—	
"	30	25	26	Крестьянина села Любомирки Андрея Пергибенко дочь Марія Священникъ Димитрій Черкасовъ	"	11	отъ дифтерита	Священникъ Димитрій Черкасовъ	
36	"	24	26	Херсонскаго мѣщанина Григорія Соловьева сынъ Василій Священникъ Димитрій Черкасовъ	9	"	отъ воспаленія легкихъ	Священникъ Димитрій Черкасовъ	
"	31	26	27	Крестьянина деревни Яковлевки Захарія Щербины дочь Марія Священникъ Димитрій Черкасовъ	"	9 мѣс.	отъ младенческой	—"—	
37	"	27	27	Крестьянина села Любомирки Андрея Пергибенко сынъ Никита. Священникъ Димитрій Черкасовъ	6 мѣс.		отъ дифтерита	—"—	

МЕТРИЧЕСКОЙ КНИГИ НА 1911й ГОДЪ, ЧАСТЬ ТРЕТІЯ, О УМЕРШИХЪ.

Счетъ умершихъ: Мужеска	Счетъ умершихъ: Женска	Мѣсяцъ и день: смерти	Мѣсяцъ и день: погребенія	Званіе, имя, отчество и фамилія умершаго	Лѣта умершаго: Мужеска	Лѣта умершаго: Женска	Отъ чего умеръ	Кто исповѣдывалъ и пріобщалъ	Кто совершалъ погребеніе, и гдѣ погребены
		Октябрь							
38	"	30	31	Крестьянина деревни Веселаго Кута Павла Волошина сынъ Петръ. Священникъ Димитрій Черкасовъ	1	"	отъ младенческой	— " —	Священникъ Димитрій Черкасовъ на общемъ приходскомъ кладбищѣ.
39	"	30	31	Крестьянина села Любомирки Поликарпа Кузьменко сынъ Симеонъ. Священникъ Димитрій Черкасовъ	15	"		Священникъ Димитрій Черкасовъ.	

Итого въ Октябрѣ мѣсяцѣ умерло: мужеска пола восемь-8, женска пола три-3, обоего пола одиннадцать, въ чемъ свидѣтельствую:

Священникъ Димитрій Черкасовъ.

		Ноябрь							
"	32	1	1	Крестьянина села Любомирки Іакова Левченко дочь Елена. Священникъ Димитрій Черкасовъ	"	6	отъ скарлатины	— " —	
"	33	8	9	Крестьянина села Любомирки Іоанна Лихожона дочь Марія. Священникъ Димитрій Черкасовъ	"	4	отъ скарлатины	— " —	
40	"	16	17	Крестьянина д. Костомаровой Матвея Немненко сынъ Іоаннъ. Священникъ Димитрій Черкасовъ	6	"	отъ дифтерита	— " —	
41	"	20	21	Крестьянина села Любомирки Іоанна Пергибенко сынъ Іоаннъ. Священникъ Димитрій Черкасовъ	1	"	отъ скарлатины	— " —	

МЕТРИЧЕСКОЙ КНИГИ НА 1911 ГОДЪ. ЧАСТЬ ТРЕТІЯ, О УМЕРШИХЪ.

Счетъ умершихъ. Мужескаго.	Женскаго.	Мѣсяцъ и день смерти.	погребенія.	Званіе, имя, отчество и фамилія умершаго.	Лѣтъ умершаго. Мужескаго.	Женскаго.	От чего умеръ.	Кто исповѣдывалъ и пріобщалъ.	Кто совершалъ погребеніе, и гдѣ погребенъ.
		Ноябрь							
"	34	21	22	Крестьянина села Любомирки Федора Ставненко дочь Александра Священникъ Димитрій Черкасовъ	"	2	отъ скарлатины	——"——	Священникъ Димитрій Черкасовъ совершалъ отпѣваніе тѣла въ церкви и погребъ на кладбищѣ.
"	35	22	23	Березнеговатскаго мѣщанина Лаврентія Мерличенко дочь дѣвицы Александры Священникъ Димитрій Черкасовъ	"	23	отъ тифа.	Священникъ Димитрій Черкасовъ	
42	"	25	26	Крестьянина села Любомирки Кондрата Малая сынъ Григорій Священникъ Димитрій Черкасовъ	16	"	отъ скарлатины	Священникъ Димитрій Черкасовъ	
43	"	28	29	Крестьянина села Любомирки Ивана Пергибенко сынъ Василій Священникъ Димитрій Черкасовъ	10	"	отъ скарлатины.	Священникъ Димитрій Черкасовъ	
Итого въ Ноябрѣ мѣсяцѣ умерло: мужескаго пола четыре-4, женскаго пола четыре-4, обоего пола во сем-8, въ томъ числѣ свидѣтельствую: Священникъ Димитрій Черкасовъ.									
		Декабрь							
"	36	2	3	Крестьянина села Любомирки Артемія Герасименко дочь Софія Священникъ Димитрій Черкасовъ	"	6 дней	отъ младенческой	——"——	
44	"	6	7	Крестьянина села Любомирки Василія Ставненко сынъ Іоаннъ Священникъ Димитрій Черкасовъ	9	"	отъ скарлатины	Священникъ Димитрій Черкасовъ	
"	37	7	9	Крестьянина села Любомирки Николая Пергибенко жена Анна Наумова Священникъ Димитрій Черкасовъ	"	22	отъ брюшного тифа	Священникъ Димитрій Черкасовъ	

МЕТРИЧЕСКОЙ КНИГИ НА 1911 ГОДЪ, ЧАСТЬ ТРЕТІЯ, О УМЕРШИХЪ.

Счетъ умершихъ: Мужеска	Счетъ умершихъ: Женска	Мѣсяцъ и день: смерти	Мѣсяцъ и день: погребенія	Званіе, имя, отчество и фамилія умершаго	Лѣта умершаго: Мужеска	Лѣта умершаго: Женска	Отъ чего умеръ	Кто исповѣдывалъ и пріобщалъ	Кто совершалъ погребеніе, и гдѣ погребены
		Декабрь							
"	38	10	11	Крестьянина села Любомирки Давида Бабенко дочь Марія Священникъ Димитрій Черкасовъ	"	2	отъ скарлатины	— " —	Священникъ Димитрій Константиновъ Черкасовъ на общемъ приходскомъ кладбищѣ.
"	39	10	11	Крестьянина села Любомирки Иліи Тимченко дочь Пелагія Священникъ Димитрій Черкасовъ	"	2	отъ скарлатины	— " —	
45	"	12	13	Крестьянинъ д. Костомаровой Іаковъ Іоанновъ Малюкъ Священникъ Димитрій Черкасовъ	30	"	отъ чахотки	Священникъ Димитрій Черкасовъ	
"	40	14	15	Крестьянина села Любомирки Онуфрія Лимаря жена Домника Священникъ Димитрій Черкасовъ	"	90	отъ воспаленія легкихъ	Священникъ Димитрій Черкасовъ	
46	"	14	15	Крестьянина села Любомирки Григорія Пергибенко сынъ Павелъ Священникъ Димитрій Черкасовъ	1½	"	отъ скарлатины	— " —	
"	41	15	16	Крестьянина села Любомирки Исидора Грицаенко дочь Пелагія Священникъ Димитрій Черкасовъ	"	2	отъ младенческой	— " —	
47	"	19	20	Крестьянина села Любомирки Іустина Герасименко сынъ Іоаннъ Священникъ Димитрій Черкасовъ	2	"	отъ скарлатины	— " —	
48	"	25	26	Крестьянина села Любомирки Давида Бабенко сынъ Михаилъ Священникъ Димитрій Черкасовъ	1	"	отъ скарлатины	— " —	

МЕТРИЧЕСКОЙ КНИГИ НА 1911 ГОДЪ, ЧАСТЬ ТРЕТІЯ, О УМЕРШИХЪ.

Счетъ умершихъ. Мужеска.	Счетъ умершихъ. Женска.	Мѣсяцъ и день смерти.	Мѣсяцъ и день погребенія.	Званіе, имя, отчество и фамилія умершаго.	Лѣта умершаго. Мужеска.	Лѣта умершаго. Женска.	Отъ чего умеръ.	Кто исповѣдывалъ и пріобщалъ.	Кто совершалъ погребеніе, и гдѣ погребены.
"	42	Декабрь 27	28	Крестьянина села Любомирки Климента Кулика дочь Марина Священникъ Димитрій Черкасовъ	"	6	отъ скарлатины.	— " —	Священникъ Димитрій Константиновъ Черкасовъ на общемъ приходскомъ кладбищѣ.

Итого въ Декабрѣ мѣсяцѣ умерло: мужеска пола пять-5, женска пола семь-7, обоего пола двѣнадцать-12 въ чемъ свидѣтельствую:
Священникъ Димитрій Черкасовъ

МЕТРИ́ЧЕСКОЙ КНИ́ГИ НА

Счётъ оумёршихъ.		Мѣсяцъ и дѣнь		Званіе, имя, отчество и фамилія оумёршаго.	Лѣта оумёршаго.	
Мужеска.	Женска.	смёрти.	погребенія.		Мужеска.	Женска.

1235
221
87

ПУСТАЯ СТРАНИЦА
BLANK PAGE(S)

1236. 220

18

Вѣдомость

о родившихся, бракомъ сочетавшихся и умершихъ по приходу Св. Троицкой церкви села Любомирки, Херсонскаго уѣзда.

Званіе мѣстъ.	Родилось.			Бракомъ сочетались.		Умерло.			Возрастъ, въ которомъ умерли.	Число душъ.		
	Мужескаго пола.	Женска пола.	Итого.	Лицъ.	Супружествъ.	Мужескаго пола.	Женска пола.	Итого.		Мужескаго пола.	Женска пола.	Итого.
села Любомирки	65	72	137	54	27	48	42	90	До 1 года	13	8	21
I а) близнецовъ	5	5	10	"	"	"	"	"	отъ 1 до 5	15	13	28
б) внѣбрачныхъ	4	1	5	"	"	2	1	3	" 5 до 10	6	9	15
в) присоединившихся къ православной церкви									" 10 до 15	2	2	4
иновѣрцевъ - не было	"	"	"	"	"	"	"	"	" 15 до 20	1	"	1
II а) умершихъ не естественной смертію	"	"	"	"	"	"	"	"	" 20 до 25	2	2	4
б) отъ дифтерита	"	"	"	"	"	"	"	"	" 25 до 30	3	"	3
в) " скарлатины	"	"	"	"	"	4	6	10	" 30 до 40	2	"	2
г) " гнилостнаго плеврита	"	"	"	"	"	12	11	23	" 40 до 45	"	1	1
д) " чахотки	"	"	"	"	"	1	1	2	" 45 до 50	"	1	1
е) " тифа	"	"	"	"	"	3	2	5	" 50 до 55	"	1	1
ж) " брюшного тифа	"	"	"	"	"	5	2	7	" 55 до 60	"	"	"
з) " коклюша	"	"	"	"	"	"	3	3	" 60 до 65	"	"	"
і) " воспаленія легкихъ	"	"	"	"	"	"	1	1	" 65 до 70	"	1	1
к) " младенческой	"	"	"	"	"	4	6	10	" 70 до 75	2	"	2
л) " кроваваго поноса	"	"	"	"	"	17	10	27	" 75 до 80	1	1	2
м) " катара желудка	"	"	"	"	"	1	"	1	" 80 до 85	"	1	1
						1	"	1	" 85 до 90	1	"	1
									" 90 до 95	"	2	2.
									Итого	48.	42.	90.

Священникъ Димитрій Черкасовъ

Въ этой книгѣ перенумерованныхъ и шнуроприпечатанныхъ
Восемьдесятъ восемь (88) листовъ
Членъ Консисторіи Протоіерей А. Ивановъ

1237.

1

34

1912 года Января 11 дня. Провѣрялъ
Благочинный Священникъ Василій Мирошниковскій.

МЕТРИ́ЧЕСКАЯ КНИ́ГА

30655

Трехсвятительской церкви с. Мураховки
Херсонскаго уѣзда, Херсонской Епархіи.

да́ннаѧ и҆з Херсонской Духовной Консисторіи.

для за́писи роди́вшихсѧ, бра́комъ сочета́вшихсѧ и҆ ᲂу҆ме́ршихъ, на 1911 го́дъ.

ЧА́СТЬ ПЕ́РВАѦ,

Ѡ҆ РОДИ́ВШИХСѦ.

МЕТРИЧЕСКОЙ КНИГИ НА 1911 й ГОДЪ, ЧАСТЬ ПЕРВАЯ, О РОДИВШИХСЯ.

2

Счётъ родившихся. Мужескаго пола.	Женскаго пола.	Мѣсяцъ и день рожденія.	крещенія.	Имена родившихся.	Званіе, имя, отчество и фамилія родителей, и какого вѣроисповѣданія.	Званіе, имя, отчество и фамилія восприемниковъ.	Кто совершалъ таинство крещенія.	Рукоприкладство свидѣтелей записи по желанію.
1	"	Январь 31 Дек.	1	Макарій	Херсонскаго уѣзда, Любимирской волости, деревни Войнской=Артюховой Крестьянина Іоанна Прокопіева Иваценко, и законная его жена Татіана Антонієва, Православные. Священникъ Владиміръ Устиновскій Исп. об. Псаломщика Василій Журовскій	той же деревни Крестьянинъ Іоаннъ Никитовъ Иваценко и жена Крестьянина деревни Вредининой Владимировской волости, Херсонскаго уѣзда Прокора Федорова Горѣлова Параскева Антонієва.	Священникъ Василій Устиновскій съ Исполняющій Обязанности Псаломщика Василій Журовскій	
2	"	3	5	Никита	Херсонскаго уѣзда, Каирской волости, села Мурзуфки, Крестьянина Никита Трофимова Руденко, и законная его жена Анна Евѳимієва Православные. Священникъ Владиміръ Устиновскій Исп. об. Псаломщика Василій Журовскій	Того же села Крестьянинъ Сергій Авраамовъ Рудоманъ и жена Бериславскаго Мѣщанина Прокопія Василіева Андрѣенка Маркерія Григорієва.		
11	1	10	11	Евдокія	Бериславская Мѣщанка Дарія Викторова Гавриличенкова Православная. Священникъ Владиміръ Устиновскій Исп. об. Псаломщика Василій Журовскій	Села Мурзуфки Крестьянинъ Минэ Онисимовъ Шульженко, и жена Крестьянина Горѣя Логиновна Рысоленка Варвара Аѳанасіева		
"	2	15	16	Ирина	Херсонскаго Уѣзда, Любимирской волости деревни Ново=Гредневой Крестьянина Андрій Симоновъ Назаровъ и законная его жена Евдокія Захарієва Православныя. Священникъ Владиміръ Устиновскій Исп. об. Псаломщика Василій Журовскій	Полтавской губерніи, Хорольскаго уѣзда, Гудановской волости хутора Москаленковъ, Мѣщанинъ Максимъ кононовъ Москаленко, и дѣв. Крестьянина деревни=Ново=Гредневой Пелагіи Ефимієва Иваценка Маріи Давыдова.		
"	3	18	18	Татіана	Херсонскаго Уѣзда, Каирской волости, села Мурзуфки Крестьянина Антонія Савватіева Бориз, и законная его жена Маріи Ѳеодорова Православные. Священникъ Владиміръ Устиновскій Исп. об. Псаломщика Василій Журовскій	Орловской губерніи, Трубчевскаго уѣзда, Семдской волости деревни Петровской Крестьянинъ Алексѣй Василіевъ Аѳимовъ, и жена Крестьянина села Мурзуфки. Іоанна Потапія Мороза, Анна Михаилова.		
"	4	18	19	Параскева	Херсонскаго Уѣзда Каирской волости, села Мурзуфки Крестьянина Евѳимія Савватіева Бориз, и законная его жена Мастридія Іаковлева Православные. Священникъ Владиміръ Устиновскій Исп. об. Псаломщика Василій Журовскій	Того же села Крестьянинъ Іоаннъ Стефановъ Москаленко и жена Крестьянина Ефрема Симонова, Крупена, Ѳеміиста Дмитріева.		

МЕТРИЧЕСКОЙ КНИГИ НА 1911 ГОДЪ, ЧАСТЬ ПЕРВАЯ, О РОДИВШИХСЯ.

Счетъ родившихся: Мужеска пола	Счетъ родившихся: Женска пола	Мѣсяцъ и день: рожденія	Мѣсяцъ и день: крещенія	Имена родившихся	Званіе, имя, отчество и фамилія родителей, и какого вѣроисповѣданія	Званіе, имя, отчество и фамилія воспріемниковъ	Кто совершалъ таинство крещенія	Рукоприкладство свидѣтелей записи по желанію
		Январь						
3	"	20	21	Тимофей	Херсонскаго Уѣзда, Калужской волости, села Мураховки Крестьянинъ Іоакимъ Леонтіевъ Рудаченко, и законная его жена Матрона Евфиміева Православные. Священникъ Владиміръ Устиновскій Исп. обяз. Псаломщика Василій Журавскій	Тогоже села: Крестьянинъ Павелъ Сергіевъ Сухомлинъ и дочь Крестьянина Леонтія Владимирова Рудаченка Феодосія дѣвица.	Священникъ Владиміръ Устиновскій, съ Исполняющимъ обязанности Псаломщика Василіемъ Журавскимъ.	
"	5	21	22	Татіана	Херсонскаго Уѣзда, Любомирской волости, деревни Ново-Гредневой Крестьянинъ Папа Карповъ Коломойцевъ, и законная его жена Марія Леонтіева Православные. Священникъ Владиміръ Устиновскій Исп. об. Псаломщика Василій Журавскій	Тойже Деревни: Крестьянинъ Пагкратій Онисимовъ Тараненко, и жена Крестьянина Димитрія Ѳедорова Соколенка, Василиса Карпова.		
"	6	22	23	Анастасія	Херсонскаго Уѣзда, Калужской волости, села Мураховки Крестьянинъ Гордій Никодимовъ Бугоа, и законная его жена Марія Кононова Православные. Священникъ Владиміръ Устиновскій Исп. об. Псаломщика Василій Журавскій	Тогоже села: Крестьянинъ Андрей Іовлевъ Троянъ и дочь Крестьянина Павла Зиновіева Шостака Матрона дѣвица.		
4	"	25	26	Іоаннъ	Херсонскаго Уѣзда, Калужской волости, села Мураховки Крестьянинъ Захарія Антоніевъ Шевченко, и законная его жена Агрипина Іаковлевна Православные. Священникъ Владиміръ Устиновскій Исп. об. Псаломщика Василій Журавскій	Тогоже села: Крестьянинъ Корнилій Арсеніевъ Ломака и жена Крестьянина Авраама Іоаннова Штепы Марія Іоаковлева.		
"	7	26	27	Марія	Херсонскаго Уѣзда Калужской волости, села Мураховки Крестьянинъ Василій Власіевъ Богдановскій, и законная его жена Марина Петрова Православные. Священникъ Владиміръ Устиновскій Исп. об. Псаломщика Василій Журавскій	Херсонскій Мѣщанинъ Антоній Митрофановъ Богушевскій, и жена Бериславскаго Мѣщанина Прокопія Василіева Андріенка Гликерія Григорьева.		

МЕТРИЧЕСКОЙ КНИГИ НА 1911 Й ГОДЪ, ЧАСТЬ ПЕРВАЯ, О РОДИВШИХСЯ. 4

Счётъ родившихся. Мужескаго пола.	Женскаго пола.	Мѣсяцъ и день рожденія.	крещенія.	Имена родившихся.	Званіе, имя, отчество и фамилія родителей, и какого вѣроисповѣданія.	Званіе, имя, отчество и фамилія восприемниковъ.	Кто совершалъ таинство крещенія.	Рукоприкладство свидѣтелей записи по желанію.
5	"	Января 30	31	Григорій	Херсонскаго Уѣзда, Больше-Александровской волости села Архангельскаго Крестьянинъ Никита Никифоровъ Федоренко, и законная его жена Екатерина Стефанова Православные. Священникъ Владиміръ Устиновскій Исп. об. Псаломщика Василій Муравскій	Тогоже села: Крестьянинъ Мефодій Григорьевъ Бурякъ и жена Крестьянина Косьмы Ипатина Теревика. Парасковея Евстигнѣева. —	Священникъ Владиміръ Устиновскій съ Исполняющимъ обязанности Псаломщика Василіемъ Журавскимъ	
"	8	30	31	Евдокія	Херсонскаго Уѣзда, Больше-Александровской волости, села Ново-Дмитровки Крестьянина Прокопія Никитова Щетинина, и законная его жена Екатерина Симонова. Православные. Священникъ Владиміръ Устиновскій Исп. об. Псаломщика Василій Муравскій	Тогоже села: Крестьянинъ Евсевій Евстафіевъ Зеленухинъ и жена Крестьянина села Мурзиновки Григорія Госкова Трофима Пелагія Тимофѣева. —		
Итого въ Январѣ мѣсяцѣ родилось мужескаго пола Тринадцать /13/ душъ обоего.					Священникъ Владиміръ Устиновскій Исп. об. Псаломщика Василій Муравскій			
"	9	Февраль 2	3	Анна	Херсонскаго Уѣзда Каирской волости села Мурзовки Крестьянина Исакій Васильевъ Мельникъ и законная его жена Екатерина Евдокіева Православные, Священникъ Владиміръ Устиновскій Исп. об. Псаломщика Василій Муравскій	Тогоже села: Крестьянинъ Карпъ Тимофѣевъ Кальникъ и жена Крестьянина Госкина Василіева Токаря Наталія Ефимьева. —	Священникъ Владиміръ Устиновскій съ Исполняющимъ обязанности Псаломщика Василіемъ Журавскимъ	
6	"	3	4	Исидоръ	Херсонскаго Уѣзда, Любомирской волости, деревни Андреевки Крестьянина Госкинъ Захаріевъ Тарасенко, и законная его жена Евгенія Стефанова Православные! Священникъ Владиміръ Устиновскій Исп. об. Псаломщика Василій Муравскій	Тойже деревни: Крестьянинъ Діонисій Госкиновъ Щербина и жена Крестьянина Госкина II Захаріева Тарасенка Секлитикія Григорьева		
Всего мало пола /5/ пять душъ. женскаго восемь /8/ душъ обоего.					Устиновскій			

МЕТРИЧЕСКОЙ КНИГИ НА 1911 ГОДЪ, ЧАСТЬ ПЕРВАЯ, О РОДИВШИХСЯ.

5

Счетъ родившихся: Мужеска пола	Счетъ родившихся: Женска пола	Мѣсяцъ и день: рожденія	Мѣсяцъ и день: крещенія	Имена родившихся	Званіе, имя, отчество и фамилія родителей, и какого вѣроисповѣданія	Званіе, имя, отчество и фамилія воспріемниковъ	Кто совершалъ таинство крещенія	Рукоприкладство свидѣтелей записи по желанію
		Февраль						
"	10	4	5	Марія	Херсонскаго Уѣзда, Любомирской волости, деревни Ново-Гредневой Крестьянинъ Іосифъ Өедоровъ Соколенко, и законная его жена Анна Емельянова Православные	Тоиже деревни: Крестьянинъ Доментій Порфирьевъ Соколенко, и жена Крестьянина Ильи Семенова Котенка Марія Акапіева	Священникъ Владиміръ Устиновскій, съ Исполняющимъ обязанности Псаломщика Василіемъ Журавскимъ	
"	11	5	6	Дарія	Священникъ Владиміръ Устиновскій Исп. об. Псаломщика Василій Журавскій Херсонскаго Уѣзда, Засельской волости села Засулья Крестьянинъ Кириллъ Константиновъ Голопузиковъ и законная его жена Фекла Филиппова Православные.	Полтавской Губерніи Кременчугскаго Уѣзда, Килибердянской волости Мѣстечка Килиберды, Козакъ Александръ Михайловъ Глушковъ и дочь Бериславскаго Мѣщанина Василія Іаковлева Балакшева Аполинарія дѣвица,		
"	12	20 Янв.	12	Лидія	Священникъ Владиміръ Устиновскій Исп. об. Псаломщика Василій Журавскій Херсонскаго Уѣзда, Калужской волости, села Мураховки Крестьянинъ Петръ Марковъ Шайдеровъ, и законная его жена Меланія Стефанова Православные.	И. об. Псаломщика при Трехъ-святительской церкви села Мураховки Василій Гавриловъ Журавскій, и жена Херсонскаго Мѣщанина Антонія Мытрофанова Богушевскаго Марія Терентіева		
"	13	12	13	Дарія	Священникъ Владиміръ Устиновскій Исп. об. Псаломщика Василій Журавскій Херсонскаго Уѣзда, Калужской волости, села Мураховки, Крестьянинъ Арсеній Авраамовъ Штепа, и законная его жена Елена Григорьева Православные.	Полтавской Губерніи Хорольскаго Уѣзда Радіоновской волости деревни Елисаветиной Крестьянинъ Іоаннъ Павловъ Солодниченко и жена крестьянина села Мураховки Евменія Ильина Галушки, Анна Васильева		
7	"	12	13	Никита	Священникъ Владиміръ Устиновскій Исп. об. Псаломщика Василій Журавскій Херсонскаго Уѣзда, Любомирской волости, деревни Ново-Гредневой Крестьянинъ Матфѣй Герасимовъ Коломойцевъ, и законная его жена Анна Артемьева Православные	Бериславскій Мѣщанинъ Семенъ Іаковлевъ Присяжный, и дочь Крестьянина деревни Ново-Гредневой Герасима Павлова Коломойцева Софія дѣвица.		
8	"	13	16	Кириллъ	Священникъ Владиміръ Устиновскій Исп. об. Псаломщика Василій Журавскій Херсонскаго Уѣзда Калужской волости, деревни Михайловки I (Калачевой). Крестьянинъ Никита Іоанновъ Ступакъ, и законная его жена Параскева Спиридонова Православные	Деревни Большой-Артаковой: Крестьянинъ Іоаннъ Иларіоновъ Писоченко, и жена Крестьянина Іоаннова Никитова Иващенка Татьяна Семенова		

МЕТРИЧЕСКОЙ КНИГИ НА 1911 ГОДЪ, ЧАСТЬ ПЕРВАЯ, О РОДИВШИХСЯ.

Счетъ родившихся: Мужеска пола	Счетъ родившихся: Женска пола	Мѣсяцъ и день: рожденія	Мѣсяцъ и день: крещенія	Имена родившихся	Званіе, имя, отчество и фамилія родителей, и какого вѣроисповѣданія	Званіе, имя, отчество и фамилія воспріемниковъ	Кто совершалъ таинство крещенія	Рукоприкладство свидѣтелей записи по желанію
"	14	Февраль 16	16	Софія	Херсонскаго Уѣзда, Калужской волости села Мураховки Крестьянинъ Гавріилъ Іаковлевъ Подчопка и законная его жена Евдокія Іаковлева Православные. Священникъ Владиміръ Устиновскій Исп. об. Псаломщика Василій Муравскій	Херсонской Губ. Александрійскаго Уѣзда Стецовской волости села Адрусовки Крестьянинъ Антоній Іовлевъ Третьякъ и жена Крестьянина села Мураховки Захарія Іоаннова Петрушенка Анисія Іаковлева	Священникъ Владиміръ Устиновскій, съ Исполняющимъ обязанности Псаломщика Василіемъ Муравскимъ	
9	"	17	18	Исаакій	Херсонскаго Уѣзда, Калужской волости села Мураховки Крестьянинъ Григорій Іоанновъ Троянъ, и законная его жена Евгенія Сергѣева Православные. Священникъ Владиміръ Устиновскій Исп. об. Псаломщика Василій Муравскій	Тогоже села: Крестьянинъ Харитонъ Гордѣевъ Кисиль и жена Крестьянина Никиты Трофимова Руденка Анна Ефимѣева.		
10	"	16	20	Павелъ	Херсонскаго Уѣзда, Заградовской волости, села Блокитнаго Крестьянинъ Порфирій Діомидовъ Приходько и законная его жена Ѳеодосія Стефанова Православные. Священникъ Владиміръ Устиновскій Исп. об. Псаломщика Василій Муравскій	Бериславскій Мѣщанинъ Георгій Никифоровъ Матфеенко, и жена Никопольскаго Мѣщанина Іоанна Григорьева Марченка Параскева Алексѣева		
"	15	17	20	Евдокія	Херсонскаго Уѣзда, Любомирской волости, деревни Ново-Гредневой Крестьянинъ [Артемій] Тарасій Артемьевъ Тараненко, и законная его жена Ксенія Аввакумова Православные. Священникъ Владиміръ Устиновскій Исп. об. Псаломщика Василій Муравскій	Тойже деревни Крестьянинъ Матфѣй Герасимовъ Коломойцевъ, и жена Крестьянина Зосимы Герасимова Коломойцева Параскева Іоаннова		
"	16	22	23	Ѳеодора	Херсонскаго Уѣзда Калужской волости села Мураховки Крестьянинъ Терентій Авраамовъ Цыганковъ и законная его жена Александра Ефремова Православные. Священникъ Владиміръ Устиновскій Исп. об. Псаломщика Василій Муравскій	Деревни Большой-Артаковой: Крестьянинъ Калинникъ Ѳеодотовъ Самойленко, и жена Крестьянина Сумеона Моисеева Самойленка Софія Тарасіева		
"	17	24	24	Софія	Херсонскаго Уѣзда Калужской волости села Мураховки Крестьянинъ Григорій Іоанновъ Волошинъ, и законная его жена Ѳеодора Стефанова Православные. Священникъ Владиміръ Устиновскій Исп. об. Псаломщика Василій Муравскій	Полтавской Губ. Хорольскаго Уѣзда Радіоновской волости деревни Елисаветиной, Крестьянинъ Іоаннъ Павловъ Солодовниченко, и жена Крестьянина села Мураховки Андрея Алексѣева Прохорова Марія Іоаннова		

VI УР 1622 235
26-XI-64

МЕТРИЧЕСКОЙ КНИГИ НА 1911-й ГОДЪ, ЧАСТЬ ПЕРВАЯ, О РОДИВШИХСЯ.

7

Счётъ родившихся. Мужескаго пола.	Женскаго пола.	Мѣсяцъ и день рожденія.	крещенія.	Имена родившихся.	Званіе, имя, отчество и фамилія родителей, и какого вѣроисповѣданія.	Званіе, имя, отчество и фамилія воспріемниковъ.	Кто совершалъ таинство крещенія.	Рукоприкладство свидѣтелей записи по желанію.
		Февраль						
11	"	24	25	Сергій	Херсонскаго Уѣзда Камужской волости села Мурзовки крестьянина Кассіяна Никаноровича Шевченка и законная его жена Елисавета Порфирьева Православные. Священникъ Владиміръ Ушиновскій Исп. об. Псаломщика Василій Журавскій	— Того же села крестьянинъ Никифоръ Потапіевъ Сухопливый и жена крестьянина Семена Макарьева Ирышкина Ефимія Евпатьева. —	Священникъ Владиміръ Ушиновскій съ Исп. об. Псаломщика Василіемъ Журавскимъ.	
12	"	13	26	Аѳанасій	Херсонскаго Уѣзда, Любомірской волости, деревни Ново-Григоревки крестьянинъ Аѳанасій Конисаровъ и законная его жена Марія Симеоновна Православные. Священникъ Владиміръ Ушиновскій Исп. об. Псаломщика Василій Журавскій	— Того же деревни крестьянинъ Никифоръ Григоріевъ Чернушенко, и жена крестьянина Макарія Никифорова Чернушенка Елена Кондратова		
"	18	13	26	Евдокій	Херсонскаго Уѣзда, Любомірской волости деревни Аріанды крестьянинъ Алексѣй Петровъ Ахимовъ, и законная его жена Ѳедора Тимоѳеева Православные. Священникъ Владиміръ Ушиновскій Исп. об. Псаломщика Василій Журавскій	— Села Мурзовки Крестьянинъ Георгій Логгиновъ Рыбальченко и жена Крестьянина деревни Брылковки Херсонскаго Уѣзда Григорія Климентіева Ляшенка, Евдокія Аѳанасіева	Священникъ Владиміръ Ушиновскій съ Исп. об. Псаломщика Василіемъ Журавскимъ.	
Свид. 30/6. 06.								
"	19	27	28	Елисавета	Херсонскаго Уѣзда, Камужской волости, Села Мурзовки. Крестьянина Аѳанасія Терентіева Кравченкова. Православныя. Священникъ Владиміръ Ушиновскій Исп. об. Псаломщика Василій Журавскій	— Того же села крестьянинъ Михаилъ Потапіевъ Морозъ, и дочь крестьянина Аѳанасія Григоріева Кравченкова Наталія дѣвица. —		
		Итого въ Февралѣ мѣсяцѣ родилось мужескаго обоего пола — 2				мужескаго пола села 7 душъ, женскаго одинадцать 11 душъ. Восемнадцать 18 душъ. Ушиновскій Журавскій		

МЕТРИЧЕСКОЙ КНИГИ НА 1911 ГОДЪ, ЧАСТЬ ПЕРВАЯ, О РОДИВШИХСЯ.

Счетъ родившихся: Мужеска пола	Счетъ родившихся: Женска пола	Мѣсяцъ и день: рожденія	Мѣсяцъ и день: крещенія	Имена родившихся	Званіе, имя, отчество и фамилія родителей, и какого вѣроисповѣданія	Званіе, имя, отчество и фамилія воспріемниковъ	Кто совершалъ таинство крещенія	Рукоприкладство свидѣтелей записи по желанію
		Мартъ						
13	"	4	5	Кононъ	Херсонскаго Уѣзда, Калужской волости, села Мураховки крестьянинъ Іоаннъ Алексѣевъ Прохоровъ, и законная его жена Меланія Іоаннова Православные. Священникъ Владиміръ Устиновскій Исп. об. Псаломщика Василій Муравскій	Тогоже села: Крестьянинъ Евдокимъ Николаевъ Демиденко, и жена крестьянина Карпа Потапіева Мороза Пелагія Игнатіева.	Священникъ Владиміръ Устиновскій съ Исполняющимъ обязанности Псаломщика Василіемъ Муравскимъ	
"	20	4	5	Іуліанія	Херсонскаго Уѣзда, Калужской волости, села Мураховки. Крестьянинъ Савва Іоанновъ Слизской, и законная его жена Пелагія Фомина Православные. Священникъ Владиміръ Устиновскій Исп. об. Псаломщика Василій Муравскій	Тогоже села: Крестьянинъ Гавріилъ Назаріевъ Шевченко и жена крестьянина Іакова Антоніева Шевченка Марфа Ильина.		
14	"	6	7	Аркадій	Херсонскаго Уѣзда, Любомирской волости, деревни Андреевки Крестьянинъ Никифоръ Германовъ Щербина, и законная его жена Акилина Евфиміева Православные. Священникъ Владиміръ Устиновскій Исп. об. Псаломщика Василій Муравскій	Тойже деревни: Крестьянинъ Іоаннъ 2й Захаріевъ Тараненко, и жена Бериславскаго Мѣщанина Исидора Іакимова Буйненка, Пелагія Іаковлева.		
15	"	6	7	Павелъ	Херсонскаго Уѣзда, Калужской волости, села Мураховки Крестьянинъ Іоаннъ Сергіевъ Бреславецъ, и законная его жена Копетолина Іаковлева Православные. Священникъ Владиміръ Устиновскій Исп. об. Псаломщика Василій Муравскій	Тогоже села: Крестьянинъ Матфѣй Іоанновъ Русановъ и дочь крестьянина Сергія Григорьева Бреславця Лукія дѣвица.		
16	"	10	11	Афанасій	Херсонскаго Уѣзда, Калужской волости, села Мураховки Крестьянинъ Леонтій Прокопіевъ Петренко, и законная его жена Варвара Онисимова Православные. Священникъ Владиміръ Устиновскій Исп. об. Псаломщика Василій Муравскій	Тогоже села: Крестьянинъ Димитрій Онисимовъ Шульга, и жена Крестьянина Феодора Іоаннова Русанова, Марфа Зиновіева.		

Метрической книги на 1911й годъ, часть первая, о родившихся.

Счетъ родившихся: Мужеска пола	Счетъ родившихся: Женска пола	Мѣсяцъ и день: рожденія	Мѣсяцъ и день: крещенія	Имена родившихся	Званіе, имя, отчество и фамилія родителей, и какого вѣроисповѣданія	Званіе, имя, отчество и фамилія воспріемниковъ	Кто совершалъ таинство крещенія	Рукоприкладство свидѣтелей записи по желанію
		Мартъ						
17	"	11	12	Григорій	Херсонскаго Уѣзда, Любомирской волости, деревни Андреевки. Крестьянинъ Алексій Гордіевъ Щербина, и законная его жена Агрипина Іоаннова Православные. Священникъ Владиміръ Устиновскій Исп. об. Псаломщика Василій Журавскій	Тойже деревни: Крестьянинъ Карпъ Кирилловъ Щербина и жена Крестьянина Павла Алексѣева Щербины Параскева Афанасіева.	Священникъ Владиміръ Устиновскій съ Исполняющимъ обязанности Псаломщика Василіемъ Журавскимъ	
18	"	16	17	Алексій	Херсонскаго Уѣзда, Калужской волости, села Мураховки, Крестьянинъ Николай Евфиміевъ Кондратенко, и законная его жена Агафія Прокопіева Православные. Священникъ Владиміръ Устиновскій Исп. об. Псаломщика Василій Журавскій	Тогоже села: Крестьянинъ Гаврило Кирилловъ Гожій и дочь Крестьянина Никифора Прокопіева Петренка Евдокія дѣвица.		
19	"	19	21	Алексій	Херсонскаго Уѣзда, Любомирской волости, деревни Андреевки Крестьянинъ Іоаннъ Аверкіевъ Каменщикъ, и законная его жена Марія Симеонова Православные. Священникъ Владиміръ Устиновскій Исп. об. Псаломщика Василій Журавскій	Деревни Яковлевки Крестьянинъ Савва Кассіановъ Щербина, и дочь Бериславскаго Мѣщанина Павла Василіева Бурьянцова Татіана дѣвица.		
20	"	23	23	Іоаннъ	Херсонскаго Уѣзда, Калужской волости, села Мураховки Крестьянинъ Авраамъ Артеміевъ Крупеня, и законная его жена Евфросинія Ѳеодорова Православные. Священникъ Владиміръ Устиновскій Исп. об. Псаломщика Василій Журавскій	Тогоже села: Крестьянинъ Моисей Ѳедоровъ Демиденко и жена Крестьянина Іоанна Потапіева Мороза Анна Михаилова.		
"	21 св. в. сел. 26-III 662	29	29	Іустина	Херсонскаго Уѣзда, Любомирской волости, деревни Большой Артаковой Крестьянинъ Константинъ Прокопіевъ Иващенко, и законная его жена Анна Емеліанова Православные. Священникъ Владиміръ Устиновскій Исп. об. Псаломщика Василій Журавскій	Тойже деревни: Крестьянинъ Іоаннъ 1й Алексѣевъ Писоченко и жена Крестьянина Терентія Никитова Иващенка, Марія Онуфріева.		

Метрической книги на 1911 годъ, часть первая, о родившихся.

Счетъ родившихся: Мужеска пола	Счетъ родившихся: Женска пола	Мѣсяцъ и день: рожденія	Мѣсяцъ и день: крещенія	Имена родившихся	Званіе, имя, отчество и фамилія родителей, и какого вѣроисповѣданія	Званіе, имя, отчество и фамилія воспріемниковъ	Кто совершалъ таинство крещенія	Рукоприкладство свидѣтелей записи по желанію
"	22	Мартъ 29	29	Надежда	Херсонскаго Уѣзда, Калужской волости, села Мураховки Крестьянка дѣвица Евдокія Спиридонова Шестакова. Православная. Священникъ Владиміръ Устиновскій Исп. об. Псаломщика Василій Журавскій	Того же села: Крестьянинъ Владиміръ Михаиловъ Шестакъ, и жена Крестьянина Кирилла Спиридонова Шестака Елисавета Адамова.	Священникъ Владиміръ Устиновскій съ Исполняющимъ обязанности Псаломщика Василіемъ Журавскимъ	
					Итого въ Мартѣ мѣсяцѣ родилось мужескаго пола восемь (8) душъ, женскаго три (3) души обоего пола одинадцать (11) душъ. Священникъ Владиміръ Устиновскій И. об. Псаломщика Василій Журавскій			
21	"	Апрѣль 2	3	Іоаннъ	Полтавской Губерніи, Лохвицкаго Уѣзда, Сенчанской волости села Засулья Козакъ Андроникъ Афанасіевъ Мельникъ, и законная его жена Ѳеодосія Гордѣева, Православные. Священникъ Владиміръ Устиновскій Исп. об. Псаломщика Василій Журавскій	Села Мураховки: Крестьянинъ Кириллъ Спиридоновъ Шестакъ и жена Крестьянина Евсевія Даніилова Журбы, Пелагія Петрова.		
"	23	6	6	Іуліанія	Херсонскаго Уѣзда, Калужской волости, села Мураховки. Крестьянинъ Никифоръ Васильевъ Штанько, и законная его жена Агафія Леонтіева Православные. Священникъ Владиміръ Устиновскій Исп. об. Псаломщика Василій Журавскій	Того же села: Крестьянинъ Андрей Антоніевъ Токарь и жена Крестьянина		
"	24	7	7	Софія	Херсонскаго Уѣзда, Калужской волости, села Мураховки Крестьянинъ Николай Лукинъ Бреславецъ, и законная его жена Іуліанія Евфиміева Православные. Священникъ Владиміръ Устиновскій Исп. об. Псаломщика Василій Журавскій	Того же села: Крестьянинъ Моисей Ѳедоровъ Демиденко и жена Крестьянина Матфѣя Евфиміева Кондратенка Агрипина Стефанова.		
22	"	7 Февр	11	Алексій	Исполняющій обязанность Псаломщика при трехсвятительской церкви села Мураховки Василій Гавріиловъ Журавскій и законная его жена Анна Корниліева Православные. Священникъ Владиміръ Устиновскій Исп. об. Псаломщика Василій Журавскій	Личный Гражданинъ Леонидъ Корниліевъ Ѳомицкій, и жена Николаевскаго Купца Карпа Самдилова Заикина, Ольга Ильина.		

1. ДТ 140 7969 1911 г.

Священникъ Владиміръ Устиновскій съ Исполняющимъ обязанности Псаломщика Василіемъ Журавскимъ.

Метрической книги на 1911й годъ, часть первая, о родившихся.

Счетъ родившихся: Мужеска пола	Счетъ родившихся: Женска пола	Мѣсяцъ и день: рожденія	Мѣсяцъ и день: крещенія	Имена родившихся	Званіе, имя, отчество и фамилія родителей, и какого вѣроисповѣданія	Званіе, имя, отчество и фамилія воспріемниковъ	Кто совершалъ таинство крещенія	Рукоприкладство свидѣтелей записи по желанію
		Апрѣль						
"	25	12	14	Фекла	Кіевской Губерніи Чигиринскаго Уѣзда, Каменской волости деревни Грушковки, Крестьянинъ Андрей Іоанновъ Паруль, и законная его жена Татіана Александровна Православные. — Священникъ Владиміръ Устиновскій Исп. об. Псаломщика Василій Журавскій	— Полтавской Губерніи Зеньковскаго Уѣзда, Ордановской волости села Сулимовки Крестьянинъ Іоаннъ Григорьевъ Святобочъ и жена Крестьянина Большой Артаковой Леонтія Харитонова Писоченка Анна Іоаннова. —	Священникъ Владиміръ Устиновскій съ Исполняющимъ обязанности Псаломщика Василіемъ Журавскимъ.	
23	"	16	17	Феодосій	Елисаветградскаго Уѣзда, Устиновской волости, деревни Александровки = Трибиновой Крестьянинъ Григорій Васильевъ Зоныч. и законная его жена Гликерія Петрова Православные. — Священникъ Владиміръ Устиновскій Исп. об. Псаломщика Василій Журавскій	— Села Ново-Дмитровки Прокопій Никитовъ Щитина и жена Крестьянина Села Ново-Павловки Максима Іоаннова Козюры. — Татіана Савельева. —		
24	"	20	21	Трифонъ	Херсонскаго Уѣзда, Любомирской волости деревни Андреевки Крестьянинъ Василій Іаковлевъ Салминовъ. и законная его жена Марія Дмитріева Православные. Священникъ Владиміръ Устиновскій Исп. об. Псаломщика Василій Журавскій	— Тойже деревни: Крестьянинъ Василій Аверкіевъ Каменщикъ и жена Крестьянина Авраама Мефодіева Москаленка Харитина Іаковлева. —		
25	"	21	22	Павелъ	Херсонскаго Уѣзда, Любомирской волости деревни Ново-Гредневой Крестьянинъ Лазарь Григорьевъ Кашеваровъ, и законная его жена Феодосія Феодорова Православные. — Священникъ Владиміръ Устиновскій Исп. об. Псаломщика Василій Журавскій	Бериславскій Мѣщанинъ Іаковъ Іаковлевъ Присяжный и жена Крестьянина деревни Ново-Гредневой Іосифа Федорова Соколенка Анна Емеліанова. —		
26	"	29	30	Макарій	Херсонскаго Уѣзда, Калужской волости, Села Мурзовки Крестьянинъ Феодоръ Зиновіевъ Перевертайло, и законная его жена Сѵклитикія Трофимова Православные. — Священникъ Владиміръ Устиновскій Исп. об. Псаломщика Василій Журавскій	Тогоже села: Крестьянинъ Іосифъ Артеміевъ Носикъ и жена Крестьянина Феодора Саввина Борща. Татіана Іоаннова. —		

1. А2 1054226 2 ч. 66

МЕТРИЧЕСКОЙ КНИГИ НА 1911 Й ГОДЪ, ЧАСТЬ ПЕРВАЯ, О РОДИВШИХСЯ.

Счётъ родившихся. Мужеска пола.	Женска пола.	Мѣсяцъ и день рожденія.	крещенія.	Имена родившихся.	Званіе, имя, отчество и фамилія родителей, и какого вѣроисповѣданія.	Званіе, имя, отчество и фамилія воспріемниковъ.	Кто совершалъ таинство крещенія.	Рукоприкладство свидѣтелей записи по желанію.
		Апрѣль		Итого въ Апрѣлѣ мѣсяцѣ родилось: Мужескаго пола Шесть /6/ душъ. женскаго три /3/ души. Обоего пола девять /9/ душъ.				
		Священникъ Владиміръ Іоаннисіанъ						
		Исп. об. Помощникъ Вакшикъ						
		Май						
27	"	1	2	Карпъ	Херсонскаго Уѣзда. Камунской волости. Села Мураровки Мѣщанинъ Евреинъ Фарсуждскій и законная его жена Анаріи Павловой Православныя.	Тогоже села: Крестьянинъ Никитинъ Михаиловъ Будинъ и жена Крестьянина Потапія Антиповой Москаленки. Кисадія Евреинова		
		Священникъ Владиміръ Іоаннисіанъ						
"	26	4	4	Вѣра	Херсонскаго Уѣзда. Больше-Александровской волости. села Архангельскаго Крестьянинъ. Василій Іоаннов Логвиненко и законная его жена Анна Стефанова Православныя.	Тогоже села Крестьянинъ Митрофанъ Архиповъ Скрипка, и жена Крестьянина Михаила Александрова Передниченка Аѳанасія Стефанова,		
		Священникъ Владиміръ Іоаннисіанъ						
"	27	7	8	Любовь	Херсонскаго Уѣзда. Любомірской волости деревни Андрієвки. Крестьянинъ Іоаннъ Іоанновъ Москаленко, и законная его жена Анастасія Гордѣева Православныя	Тогоже деревни: Крестьянинъ Сергій Васильевъ Копыдевъ и жена Крестьянина Авраамія Мефодіева Москаленка Харитина Іаковлева,		
		Священникъ Владиміръ Іоаннисіанъ						
"	28	10	12	Людмила	Херсонскаго Уѣзда. Любомірской волости деревни Ново-Фредневой Крестьянинъ Кипріанъ Авксентіевъ Коломойцевъ, и законная его жена Евгенія Ларіонова Православныя.	Висунскій Мѣщанинъ Іосифъ Макарій Дворянскій, и дочь Крестьянина деревни Ново-Фредневой Авксентія Карповой Коломойцева Ксенія дѣвица,		
		Священникъ Владиміръ Іоаннисіанъ						
"	29	11	12	Пелагія	Херсонскаго Уѣзда. Камунской волости. Села Мураровки Крестьянинъ Гавріилъ Трофимовъ Кашеваровъ, и законная его жена Аѳанасія Васильева Православныя	Тогоже села: Крестьянинъ Ларіонъ Митрофановъ Рыжка, и жена Крестьянина Полтавской губерніи Зѣньковскаго Уѣзда. Опошнянской волости деревни Шутиной Іоанна Александрова Семеренка Анна Трофимова,		
		Священникъ Владиміръ Іоаннисіанъ						

Священникъ Владиміръ Іоаннисіанъ Устинъ

Метрической книги на 1911 годъ, часть первая, о родившихся.

Счетъ родившихся: Мужеска пола	Счетъ родившихся: Женска пола	Мѣсяцъ и день: рожденія	Мѣсяцъ и день: крещенія	Имена родившихся	Званіе, имя, отчество и фамилія родителей, и какого вѣроисповѣданія	Званіе, имя, отчество и фамилія воспріемниковъ	Кто совершалъ таинство крещенія	Рукоприкладство свидѣтелей записи по желанію
		Май						
"	30	19	19	Пелагія	Херсонскаго Уѣзда, Калужской волости села Мураховки Крестьянинъ Андрей Іоанновъ Шестакъ и законная его жена Елена Васильева Православные. — Священникъ Владиміръ Устиновскій	Того же села: Крестьянинъ Феодоръ Саввинъ Борщъ и жена Крестьянина Михаила Михайлова Шевченка Меланія Іоакимова. —	Священникъ Владиміръ Устиновскій	
1 д. свид. мл. 870134 16/X 53.								
				Итого въ Маѣ мѣсяцѣ родилось мужскаго пола одна /1/ душа, женскаго пять /5/ душъ. — обоего пола Шесть /6/ душъ. — Священникъ Владиміръ Устиновскій				
		Іюнь						
"	31	2	2	Христина	Херсонскаго Уѣзда Калужской волости, села Мураховки Крестьянинъ Георгій Кирилловъ Долженокъ и законная его жена Анастасія Васильева Православные Священникъ Владиміръ Устиновскій	Того же села: Крестьянинъ Ферапонтъ Константиновъ Прохоровъ, и жена Крестьянина Севастіана Афанасьева Скока Марія Кирилловa. —	Священникъ Владиміръ Устиновскій	
"	32	3	4	Марина	Херсонскаго Уѣзда, Калужской волости села Мураховки Крестьянинъ Карпъ Терентіевъ Кравченко, и законная его жена Анна Евсевіева Православные Священникъ Владиміръ Устиновскій	Того же села: Крестьянинъ Димитрій Зиновіевъ Свирина, и жена Крестьянина деревни Андреевки Калинника Гордіева Щербины Акилина Терентіева		
1 д. 2	1047465 29/X 63.							
28	"	2	5	Василій	Херсонскаго Уѣзда, Любомирской волости, деревни Ново-Гредневой Крестьянинъ Никифоръ Григорьевъ Кошеваровъ и законная его жена Анна Леонтіева Православные Священникъ Владиміръ Устиновскій	Села Давидова-Брода Крестьянинъ Григорій Іоанновъ Голубниченко, и дочь Крестьянина села Отдѣдо-Васильевки Димитрія Андреева Андрущенка Елена дѣвица. —		

Метрической книги на 1911 годъ, часть первая, о родившихся.

Счетъ родившихся: Мужеска пола	Счетъ родившихся: Женска пола	Мѣсяцъ и день: рожденія	Мѣсяцъ и день: крещенія	Имена родившихся	Званіе, имя, отчество и фамилія родителей, и какого вѣроисповѣданія	Званіе, имя, отчество и фамилія воспріемниковъ	Кто совершалъ таинство крещенія	Рукоприкладство свидѣтелей записи по желанію
		Іюнь						
29	"	13	14	Іоаннъ	Херсонскаго Уѣзда, Калужской волости, села Мураховки, крестьянинъ Іаковъ Арсеніевъ Ломака, и законная его жена Анна Іоаннова Православные. Священникъ Владиміръ Устиновскій	Тогоже села: Крестьянинъ Калинникъ Семеновъ Крупеня и жена Крестьянина Андрея Павлова Рогожа Лукія Димитріева.	Священникъ Владиміръ Устиновскій	
30	"	14	14	Павелъ	Херсонскаго Уѣзда, Любомирской волости, деревни Ново-Гредневой крестьянинъ Феодоръ Порфиріевъ Соколенко, и законная его жена Елисавета Іаковлева Православные. Священникъ Владиміръ Устиновскій	Тойже деревни: Крестьянинъ Діомидъ Порфиріевъ Соколенко, и дочь Крестьянина Симеона Дорофеева Назарова Ольга дѣвица		
"	33	15	15	Марфа	Херсонскаго Уѣзда, Калужской волости, села Мураховки крестьянинъ Димитрій Андріановъ Глазовскій, и законная его жена Анна Павлова Православные. Священникъ Владиміръ Устиновскій	Тогоже села: Крестьянинъ Іоаннъ Назаріевъ Горбатенко, и жена Крестьянина деревни Ново-Троицкой Феодора Логгинова Немны Марина Константинова		
"	34	16	16	Марина	Херсонскаго Уѣзда, Калужской волости, села Мураховки крестьянинъ Харитонъ Іоанновъ Литвяченко, и законная его жена Евфимія Даніилова Православные. Священникъ Владиміръ Устиновскій	Тогоже села: Крестьянинъ Прохоръ Василіевъ Штанько и жена Крестьянина Василія Игнатіева Бугуана Евдокія Иларіонова.		
"	35	13	17	Вѣра	Кіевской Губерніи Уманскаго Уѣзда, Верхнянской волости села Притыки крестьянинъ Максимъ Симеоновъ Кучеръ, и законная его жена Марфа Сергіева Православные. Священникъ Владиміръ Устиновскій	Херсонскій мѣщанинъ Антоній Митрофановъ Богушевскій, и дочь крестьянина села Мураховки Сергія Авраамова Рудомина Мотрона дѣвица.		

1. Ал 1059/176 28/XI 66

Метрической книги на 1911 годъ, часть первая, о родившихся.

Счетъ родившихся: Мужеска пола	Счетъ родившихся: Женска пола	Месяцъ и день: рожденія	Месяцъ и день: крещенія	Имена родившихся	Званіе, имя, отчество и фамилія родителей, и какого вероисповеданія	Званіе, имя, отчество и фамилія воспріемниковъ	Кто совершалъ таинство крещенія	Рукоприкладство свидетелей записи по желанію
		Іюнь						
"	36	21	22	Акилина	Херсонскаго уезда, Калужской волости, села Мураховки крестьянинъ Романъ Василіевъ Троянъ, и законная его жена Анисія Діонисіева Православные. Священникъ Владиміръ Устиновскій	Тогоже села: Крестьянинъ Андрей Іовлевъ Троянъ, и жена Крестьянина Михаила Михайлова Буцана Марія Михайлова.	Священникъ Владиміръ Устиновскій	
31	"	21	23	Іоаннъ	Херсонскаго уезда, Калужской волости, села Мураховки, крестьянинъ Феодоръ Іоанновъ Токарь и законная его жена Татіана Іоаннова Православные. Священникъ Владиміръ Устиновскій	Тогоже села: Крестьянинъ Михаилъ Потапіевъ Морозъ и жена Крестьянина Потапія Антипіева Москаленка Клавдія Евфиміева		
"	37	25	26	Зиновія	Висунскій мещанинъ Андрей Филипповъ Ломака, и законная его жена Василисса Никифорова Православные. Священникъ Владиміръ Устиновскій	Села Якина: Крестьянинъ Афанасій Стефановъ Борисовъ, и жена Крестьянина Елисаветградскаго уезда Устиновской волости деревни Александровки Трибиновой Степана Василіева Зоныча Марія Саввина.		
32	"	26	26	Кириллъ	Висунскій мещанинъ Феодоръ Никитовъ Проскура, и законная его жена Татіана Семенова Православные. Священникъ Владиміръ Устиновскій	Херсонскій мещанинъ Никита Лукіановъ Жмакинъ и дочь Крестьянина села Калужскаго, Феодора Іоаннова Заикина, Анастасія девица		
33	"	28	29	Петръ	Херсонскаго уезда, Калужской волости, села Мураховки крестьянинъ Сергій Димитріевъ Ганженко, и законная его жена Ксенія Василіева Православные. Священникъ Владиміръ Устиновскій	Тогоже села: Крестьянинъ Никифоръ Потапіевъ Сухомлинъ, и жена крестьянина Димитрія Василіева Токаря Агафія Артемьева.		
"	38	29	29	Евфросинія	Херсонскаго уезда, Любомирской волости, деревни Андреевки, крестьянинъ Іоаннъ 2й Захаріевъ Тараненко, и законная его жена Сигклитикія Григорьева Православные. Священникъ Владиміръ Устиновскій	Тойже деревни: Крестьянинъ Митрофанъ Терентіевъ Копыловъ, и жена Крестьянина Стефана Гордіева Щербины Марія Сергіева		

Метрической книги на 1911 годъ, часть первая, о родившихся.

Счетъ родившихся: Мужеска пола	Счетъ родившихся: Женска пола	Мѣсяцъ и день: рожденія	Мѣсяцъ и день: крещенія	Имена родившихся	Званіе, имя, отчество и фамилія родителей, и какого вѣроисповѣданія	Званіе, имя, отчество и фамилія воспріемниковъ	Кто совершалъ таинство крещенія	Рукоприкладство свидѣтелей записи по желанію
		Іюнь		Итого въ Іюнѣ мѣсяцѣ родилось мужеска пола шесть /6/ душъ и женска восемь /8/ душъ обоего пола четырнадцать /14/ душъ. Священникъ Владиміръ Устиновскій				
		Іюль						
"	39	1	3	Марфа	Бериславскій мѣщанинъ Авраамъ Васильевъ Адрюшенко, и законная его жена Екатерина Косьмина Православные. Священникъ Владиміръ Устиновскій	Деревни Ново-Гредневой: Крестьянинъ Тарасій Артемьевъ Тараненко и жена Крестьянина Матфея Герасимова Коломойцева Анна Артемьева	Священникъ Владиміръ Устиновскій	
"	40	3	4	Марфа	Херсонскаго Уѣзда, Калужской волости, села Мураховки Крестьянинъ Андрей Антоніевъ Шевченко, и законная его жена Екатерина Ѳеодорова Православные.- Священникъ Владиміръ Устиновскій	Того же села: Крестьянинъ Никифоръ Прокопіевъ Петренко, и жена Крестьянина Антонія Саввина Борща Марія Ѳеодорова.-		
"	41	4	6	Вѣра	Херсонскаго Уѣзда, Любомирской волости деревни Ново-Гредневой Крестьянинъ Миронъ Гордіевъ Коломойцевъ, и законная его жена Анна Димитріева Православные.- Священникъ Владиміръ Устиновскій	Тойже деревни: Крестьянинъ Косьма Іовлевъ Усатенко и жена Крестьянина Василія Діонисіева Кошеварова Анастасія Кириллова.-		
34	"	6	7	Андрей	Херсонскаго Уѣзда Калужской волости, села Мураховки Крестьянинъ Ѳеодоръ Евфиміевъ Кондратенко, и законная его жена Марія Миронова Православные.- Священникъ Владиміръ Устиновскій	Того же села: Крестьянинъ Калинникъ Симеоновъ Крупеня, и жена Бериславскаго Мѣщанина Леонтія Калинникова Тура Раиса Адамова.		
"	42	8	9	Евфимія	Херсонскаго Уѣзда, Калужской волости, села Мураховки Крестьянинъ Григорій Іаковлевъ Троянъ, и законная его жена Пелагія Тимофеева Православные Священникъ Владиміръ Устиновскій	Того же села: Крестьянинъ Андрей Іовлевъ Троянъ и жена Крестьянина села Ново-Павловки Петра Максимова Козюры Дарія Михайлова.		

Гор. свид. 2 ч. 805863 7/VI 51.

Метрической книги на 1911й годъ, часть первая, о родившихся.

Счетъ родившихся: Мужеска пола	Счетъ родившихся: Женска пола	Месяцъ и день: рожденія	Месяцъ и день: крещенія	Имена родившихся	Званіе, имя, отчество и фамилія родителей, и какого вероисповеданія	Званіе, имя, отчество и фамилія воспріемниковъ	Кто совершалъ таинство крещенія	Рукоприкладство свидетелей записи по желанію
		Іюль						
"	43	9	10	Евфимія	Херсонскаго Уезда, Калужской волости, села Мураховки Крестьянинъ Несторъ Григорьевъ Капаузъ, и законная его жена Татіана Семеонова Православные.— Священникъ Владиміръ Устиновскій	Тогоже села: Крестьянинъ Іоаннъ Даніиловъ Журба и дочь Крестьянина Георгія Іоаннова Ярченка, Харитина девица.—	Священникъ Владиміръ Устиновскій	
35	"	16	16	Гавріилъ	Херсонскаго Уезда, Калужской волости, села Мураховки, Крестьянинъ Пантелеимонъ Васильевъ Чуприна, и законная его жена Евдокія Васильева Православные— Священникъ Владиміръ Устиновскій	Тогоже села: Крестьянинъ Арсеній Авраамовъ Штепа и жена Крестьянина Емеліана Порфирьева Назарова, Акилина Максимова.		
"	44	16	17	Марфа	Херсонскаго Уезда, Любомирской волости, деревни Большой-Артаковой Крестьянинъ Іерофей Александровъ Писоченко, и законная его жена Агрипина Никитова Православные.— Священникъ Владиміръ Устиновскій	Тойже деревни: Крестьянинъ Калиникъ Ѳеодотовъ Самойленко, и жена Крестьянина Савелія Васильева Верниенка Лукія Авксентіева		
"	45	15	17	Марія	Херсонскаго Уезда, Любомирской волости, деревни Ново-Гредневой Крестьянинъ Макарій Исидоровъ Чернушенко, и законная его жена Елена Кодратова, Православные.— Священникъ Владиміръ Устиновскій	Тойже деревни: Крестьянинъ Максимъ Сампсоновъ Соколенко, и дочь Крестьянина Исидора Григорьева Чернушенка, Марина девица.—		
"	46	20	22	Марія	Херсонскаго Уезда Любомирской волости, деревни Большой-Артаковой, Крестьянинъ Ефремъ Алексѣевъ Фроловъ и законная его жена Дарія Миронова Православные. Священникъ Владиміръ Устиновскій	Тойже деревни: Крестьянинъ Антоній Прокопіевъ Иващенко, и жена Крестьянина Іоанна Никитова Иващенка Татіана Семеонова.—		

Метрической книги на 1911 годъ, часть первая, о родившихся.

Счетъ родившихся: Мужеска пола	Счетъ родившихся: Женска пола	Месяцъ и день: рожденія	Месяцъ и день: крещенія	Имена родившихся	Званіе, имя, отчество и фамилія родителей, и какого вероисповеданія	Званіе, имя, отчество и фамилія воспріемниковъ	Кто совершалъ таинство крещенія	Рукоприкладство свидетелей записи по желанію
		Іюль						
"	47	23	23	Марія	Полтавской губерніи, Хорольскаго уезда, деревни Елисаветской крестьянинъ Іоаннъ Павловъ Солодъ и законная его жена Татіана Андреева Православные.— Священникъ Владиміръ Устиновскій	Села Мураховки: Крестьянинъ Андрей Алексеевъ Прохоровъ, и жена крестьянина Сергія Калинникова Шведенка Ирина Макарьева.—	Священникъ Владиміръ Устиновскій	
36	"	27	31	Владиміръ	Екатеринославской губерніи, того же уезда, местечка Никополя вольный матросъ Феодосій Андреевъ Пономаренко, и законная его жена Анна Іоаннова Православные.— Священникъ Владиміръ Устиновскій	Екатеринославской губерніи того же уезда местечка Никополя. Крестьянинъ Исидоръ Іоанновъ Одношевный, и жена Козака Полтавской губерніи Золотоношскаго уезда, села Иркліева Севастіана Гавріилова Шелудька Марія Феодотова.		
37	"	30	31	Пантелеимонъ	Херсонскаго уезда, Любомирской волости, деревни Ново-Гредневой крестьянинъ Косьма Евфиміевъ Мищенко, и законная его жена Александра Евсевіева Православные.— Священникъ Владиміръ Устиновскій	Тойже деревни: Крестьянинъ Харитонъ Евсевіевъ Соколенко и жена крестьянина села Мураховки, Карпа Терентіева Кравченка.—		
"	48	30	31	Наталія	Херсонскаго уезда Калужской волости села Мураховки, крестьянинъ Іоаннъ Игнатіевъ Терещенко и законная его жена Пелагія Стефанова Православные.— Священникъ Владиміръ Устиновскій	Деревни Аріанды: Крестьянинъ Георгій Стефановъ Карандашъ, и жена крестьянина села Мураховки Захарія Іоаннова Петрушенка Анисія Іаковлева		

Итого въ Іюле месяце родилось мужеска пола четыре (4) души, женска десять (10) душъ, обоего пола четырнадцать (14) душъ.— Священникъ Владиміръ Устиновскій

		Августъ						
38	"	3	4	Антоній	Херсонскаго уезда 1-й Николаевской волости, села Андреевки крестьянинъ Матфей Афанасіевъ Журавскій, и законная его жена Вера Павлова, Православные.— Священникъ Владиміръ Устиновскій	Села Архангельскаго: Крестьянинъ Алексій Карповъ Тетеря, и жена крестьянина Мефодія Григорьева Буряка Мокрина Іоаннова.—	Священникъ Владиміръ Устиновскій	

МЕТРИЧЕСКОЙ КНИГИ НА ГОДЪ, ЧАСТЬ ПЕРВАЯ, О РОДИВШИХСЯ.

Счетъ родившихся: Мужеска пола	Счетъ родившихся: Женска пола	Месяцъ и день: рожденія	Месяцъ и день: крещенія	Имена родившихся	Званіе, имя, отчество и фамилія родителей, и какого вероисповеданія	Званіе, имя, отчество и фамилія воспріемниковъ	Кто совершалъ таинство крещенія	Рукоприкладство свидетелей записи по желанію
		Августъ						
39	"	5	6	Александръ	Херсонскаго Уезда, Любомирской волости деревни Ново-Гредневой Крестьянинъ Антоній Симеоновъ Корявкинъ, и законная его жена Меланія Тимофеева, Православные. Священникъ Владиміръ Устиновскій	Тойже деревни: Крестьянинъ Макарій Исидоровъ Чернушенко, и дочь Крестьянина Симеона Дорофеева Назарова Ольга дѣвица.	Священникъ Владиміръ Устиновскій	
"	49	7	7	Наталія	Херсонскаго Уезда Калужской волости, села Мураховки Крестьянинъ Гавріилъ Кирилловъ Гожей, и законная его жена Феодосія Іоаннова, Православные. Священникъ Владиміръ Устиновскій	Тогоже села: Крестьянинъ Феодоръ Іоанновъ Русановъ и дочь Крестьянина Кирилла Петрова Гожаго Анна дѣвица.		
40	"	16	21	Василій	Села Архангельскаго Крестьянинъ Антоній Іоанновъ Логвиненко и законная его жена Дарія Григорьева, Православные. Священникъ Владиміръ Устиновскій	Деревни Андреевки: Крестьянинъ Василій Аверкіевъ Каменщикъ и жена Крестьянина села Архангельскаго Леонтія Митрофанова Педченка Матрона Григорьева		
"	50	20	21	Наталія	Херсонскаго Уезда, Калужской волости, села Мураховки Крестьянка дѣвица Евфросинія Кириллова Приходько Православная. Священникъ Владиміръ Устиновскій	Деревни Андреевки: Крестьянинъ Авраамій Мефодіевъ Москаленко, и жена Бериславскаго Мѣщанина Сильвестра Петрова Каменщика Татіана Іаковлева.		
41	"	15	21	Александръ	Херсонскаго Уезда, Любомирской волости, деревни Ново-Гредневой Крестьянинъ Радіонъ Карповъ Коломойцевъ, и законная его жена Марина Петровна Православные. Священникъ Владиміръ Устиновскій	Тойже деревни: Крестьянинъ Діомидъ Порфирьевъ Соколенко, и жена Крестьянина Михаила Афанасіева Кашеварова, Марина Іоаннова.		
42	"	21	21	Василій	Херсонскаго Уезда, Калужской волости, села Мураховки Крестьянинъ Пименъ Логгиновъ Рыбальченко, и законная его жена Агафія Игнатіева. Православные. Священникъ Владиміръ Устиновскій	Тогоже села: Крестьянинъ Емельянъ Порфирьевъ Назаровъ, и жена Крестьянина Михаила Іаковлева Шалыга Марфа Игнатіева.		

01

МЕТРИЧЕСКОЙ КНИГИ НА 1911 ГОДЪ, ЧАСТЬ ПЕРВАЯ, О РОДИВШИХСЯ.

20

Счетъ родившихся: Мужеска пола	Счетъ родившихся: Женска пола	Мѣсяцъ и день: рожденія	Мѣсяцъ и день: крещенія	Имена родившихся	Званіе, имя, отчество и фамилія родителей, и какого вѣроисповѣданія	Званіе, имя, отчество и фамилія воспріемниковъ	Кто совершалъ таинство крещенія	Рукоприкладство свидѣтелей записи по желанію
		Августъ						
"	51	27	28	Надежда	Херсонскаго уѣзда, Любомирской волости, деревни Ново-Гредневой Крестьянинъ Діомидъ Порфирьевъ Соколенко, и законная его жена Фотинія Миронова Православные.— Священникъ Владиміръ Устиновскій	Тойже деревни: Крестьянинъ Сильвестръ Леонтьевъ Усатенко, и жена Крестьянина Василія Діонисьева Кашеварова Анастасія Кириллова.—	Священникъ Владиміръ Устиновскій	
"	52	30	31	Елисавета	Херсонскаго уѣзда Калужской волости, села Мураховки Крестьянинъ Трифонъ Іоанновъ Евженко, и законная его жена Елена Иларіонова Православные.— Священникъ Владиміръ Устиновскій	Тогоже села: Крестьянинъ Сергій Димитріевъ Ганженко, и жена Бериславскаго Мѣщанина Леонтія Калинникова Тура Раиса Адамова.—		
				Итого въ Августѣ мѣсяцѣ родилось обоего пола Девять /9/ душъ	мужескаго пола Пять /5/ душъ женска /4/ души			
		Сентябрь			Священникъ Владиміръ Устиновскій			
43	"	3	3	Петръ	Херсонскаго уѣзда, Калужской волости, села Мураховки Крестьянинъ Петръ Іоанновъ Петрушенко, и законная его жена Елена Прокопіева Православные. Священникъ Владиміръ Устиновскій	Тогоже села: Крестьянинъ Василій Потапіевъ Морозъ и дочь Крестьянина Сергія Григорьева Бреславуя Лукія дѣвица.—	Священникъ Владиміръ Устиновскій	
44	"	9	10	Іоаннъ	Херсонскаго уѣзда, Калужской волости, села Мураховки Крестьянинъ Павелъ Симеоновъ Грышичкинъ, и законная его жена Евфимія Назарьева Православные.— Священникъ Владиміръ Устиновскій	Тогоже села: Крестьянинъ Михаилъ Потапіевъ Морозъ, и дочь Крестьянина Харитона Іоаннова Литвяченка, Евфросинія дѣвица.		
"	53	16	16	Надежда	Херсонскаго уѣзда Калужской волости, села Мураховки Крестьянинъ Георгій Павловъ Москаленко, и законная его жена Епистимія Григорьева Православные. Священникъ Владиміръ Устиновскій	Тогоже села: Крестьянинъ Павелъ Симеоновъ Грышичкинъ и дочь Крестьянина Таврической Губерніи Днѣпровскаго уѣзда, Каирской волости села Каиръ, Григорія Григорьева Тарасенка, Марія дѣвица.—		

11 АВ 45 18 29
31-VII-68г.

МЕТРИЧЕСКОЙ КНИГИ НА 1911 ГОДЪ, ЧАСТЬ ПЕРВАЯ, О РОДИВШИХСЯ.

21

Счётъ родившихся. Мужескаго пола.	Женска пола.	Мѣсяцъ и день рожденія.	крещенія.	Имена родившихся.	Званіе, имя, отчество и фамилія родителей, и какого вѣроисповѣданія.	Званіе, имя, отчество и фамилія воспріемниковъ.	Кто совершалъ таинство крещенія.	Рукоприкладство свидѣтелей записи по желанію.
		Сентябрь						
"	54	18	18	София	Полтавской губерніи Кременчугскаго уѣзда, Мозолевской волости села Мурашовки Козака Афанасія Яковлева Дорошенка, и законная его жена Марія Кузьмина Православнаго. Священникъ Владиміръ Устиновскій	села Мурашовки: Крестьянинъ Никифоръ Потапьевъ Сухомлинъ. и жена Крестьянина Полтавской губерніи, Зѣньковскаго уѣзда деревни Никольско-Степновки Михаила Васильева Сегодья Аннина Васильева	Священникъ Владиміръ Устиновскій.	
"	55	5	25	Евфросинія	Херсонскаго Уѣзда, Любомірской деревни Ново-Крестовой Крестьянинъ Василій Евстаѳіевъ Назаровъ, и законная его жена Гликерія Симеоновна Православнаго Священникъ Владиміръ Устиновскій	Тойже деревни: Крестьянинъ Семенъ Ерасимовъ Коломойцевъ и дочь Крестьянина села Ольгино-Васильевки Димитрія Трифоновна Андрющенкова Елена Ѳедулова		
"	56	30	30	Пелагія	Херсонскаго Уѣзда, Комунской волости, села Мурашовки. Крестьянинъ Ѳоминъ Силвестровъ Король, и законная его жена Марія Михаилова Православнаго Священникъ Владиміръ Устиновскій	Тогоже села: Крестьянинъ Андрей Ѳоминовъ Гордиенко, и жена Крестьянина Ѳеодора Васильева Шталькова Ѳеона Димитріева		
		Итого въ сентябрѣ мѣсяцѣ родились 14 душъ обоего пола мужескаго 6 женскаго 8				мужска пола Дѣтей 2 души, женска четыре души. Устиновскій		
		Октябрь						
"	57	30 Сент.	1	Варвара	Херсонскій Мѣщанинъ Комминикъ Гордѣевъ Ильинскій и законная его жена Гулитта Ѳаликовна Православнаго. Священникъ Владиміръ Устиновскій	села Комунскаго Крестьянинъ Леонтій Ѳеодоровъ Ганжинъ, и жена Вилусскаго Мѣщанина Романа Григорьева Торговца Елисавета Захарьева	Священникъ Владиміръ Устиновскій.	
"	58	7	8	Пелагія	Херсонскаго Уѣзда, Комунской волости села Мурашовки Крестьянинъ Корнѣй Тимофеевъ Кольникъ, и законная его жена Софія Никитова Православнаго Священникъ Владиміръ Устиновскій	Тогоже села: Крестьянинъ Петръ Михаиловъ Пакидайленко, и жена Крестьянина села Мурашовки Гавріила Кириллова Тогожа Ѳеодосія Ѳоминова,		

МЕТРИЧЕСКОЙ КНИГИ НА 1911 Й ГОД, ЧАСТЬ ПЕРВАЯ, О РОДИВШИХСЯ.

Счёт родившихся. Мужеска пола.	Женска пола.	Месяц и день рождения.	Месяц и день крещения.	Имена родившихся.	Званіе, имя, отчество и фамилія родителей, и какого вероисповѣданія.	Званіе, имя, отчество и фамилія восприёмниковъ.	Кто совершалъ таинство крещенія.	Рукоприкладство свящ. телей записи по желанію.
		Октябрь						
"	59	9	10	Пелагія	Херсонскаго Уѣзда, Каирской волости, селоа Мурзаковки Крестьянинъ Даніилъ Григорьевъ Троянъ и законная его жена Татіана Авраамова Православнаго исповѣданія. Священникъ Владиміръ Успиновскій	Тогожеселенія Крестьянинъ Андрей Гавлевъ Троянъ, и жена Крестьянина Романа Васильева Троянова Анисія Діонисіева	Успиновскій	
"	60	7	10	Акилина	Херсонскаго Уѣзда Любомирской волости, деревни Ново-Гредневой Крестьянинъ Іоаннъ Ефремовъ Минченко, и законная его жена Катетолина Ефремова Православнаго исповѣданія. Священникъ Владиміръ Успиновскій	Тойже деревни Крестьянинъ Кесрѣ Ефремовъ Минченко и жена крестьянина Никифора Григорьева Черндименка Неонила Стефанова		
45	"	14	15	Николай	Херсонской губерніи, Александрійскаго Уѣзда, Дмитровской волости, деревни Одуденой Крестьянинъ Іоаннъ Филиппов Бимячинко, и законная его жена Татіана Іоакимова Православнаго исповѣданія. Священникъ Владиміръ Успиновскій	Селоа Мурзаковки Крестьянинъ Дмитрій Гиновеевъ Сомрита, и жена Крестьянина Кипріана Кириллова Приходька, Елена Васильева		
46	"	15	16	Николай	Херсонскаго Уѣзда, Каирской волости, селоа Мурзаковки, Крестьянинъ Петръ Евфимьевъ Разсохинскій, и законная его жена Парасковея Исаакіева Православнаго исповѣданія. Священникъ Владиміръ Успиновскій	Тогожеселенія Крестьянинъ Григорій Іаковлевъ Троянъ и жена Крестьянина Феофота Михаила Буданова Анастасія Зиновіева		
47	"	19	20	Димитрій	Херсонскаго Уѣзда, Каирской волости, селоа Мурзаковки, Крестьянинъ Онисимъ Марковъ Нориковъ, и законная его жена Марія Осодорова Православнаго исповѣданія. Священникъ Владиміръ Успиновскій	Тогожеселенія Крестьянинъ Андрей Марковъ Шевченко и дочь Крестьянина Іоанна Потапова Мороза, Дарія дѣвица.		

1-АТ 140930 22.IX.40.

МЕТРИЧЕСКОЙ КНИГИ НА 1911 Г. ГОДЪ, ЧАСТЬ ПЕРВАЯ, О РОДИВШИХСЯ.

1259

23

Счётъ родившихся. Мужескаго пола.	Женскаго пола.	Мѣсяцъ и день рожденія.	крещенія.	Имена родившихся.	Званіе, имя, отчество и фамилія родителей, и какого вѣроисповѣданія.	Званіе, имя, отчество и фамилія восприемниковъ.	Кто совершалъ таинство крещенія.	Рукоприкладство свидѣтелей записи по желанію.
"	61	Октябрь 20	22	Пелагія	Херсонскаго Уѣзда, Любомирской волости, деревни Ново-Гредневой Крестьянинъ Агафонъ Павловъ Гайдай, и законная его жена Марія Яковлева, Православнаго Священника Владиміръ Устиновскій	Тойже деревни: Крестьянинъ Аѳанасій Косьминъ Кашевскій, и жена Крестьянина Нестора Григорьева Камышарова Евгинія Ѳоминова	Священникъ Владиміръ Устиновскій	
48	"	23	27	Димитрій	Херсонскаго Уѣзда, Камушской волости, села Мурзуйки, Крестьянинъ Матѳей Ѳоминовъ Русановъ, и законная его жена Анастасія Аѳанасьева Православнаго Священникъ Владиміръ Устиновскій	Тогоже села: Крестьянинъ Павелъ Семеновъ Гришинскій, и жена Крестьянина Ѳеодора Ѳоминова Русанова, Маѳора Зиновѣева.		
49	"	26	29	Димитрій	Херсонскаго Уѣзда, Камушской волости, села Мурзуйки, Крестьянинъ Ѳоминъ Семеновъ Борецъ, и законная его жена Марія Леонтіева Православнаго Священникъ Владиміръ Устиновскій	Тогоже села: Крестьянинъ Ѳоминъ Алексѣевъ Прокоровъ и жена Крестьянина Андрея Ѳаннова Шестака Елена Васильева		
"	62	29	30	Анна	Херсонскаго Уѣзда, Любомирской волости, деревни Ново-Гредневой Крестьянинъ Іосифъ Герасимовъ Коломойцевъ и законная его жена Параскева Ѳаннова Православнаго Священникъ Владиміръ Устиновскій	Тойже деревни: Крестьянинъ Ефремъ Евсѣевъ Сокольченко и дочь Крестьянина Герасима Павлова Коломойцева Софія Аѳанасьева		
50	"	28	30	Димитрій	Херсонскаго Уѣзда, Больше-Александровской волости, села Архангельскаго Крестьянинъ Алексѣй Карповъ Тетеря и законная его жена Евдокія Мелетіева Православнаго Священникъ Владиміръ Устиновскій	Тогоже села: Крестьянинъ Никита Никифоровъ Федоренко, и жена Крестьянина Ефремъ Камышникова Маринка Елена Мелетіева,		

Священникъ Владиміръ Устиновскій

МЕТРИЧЕСКОЙ КНИГИ НА 1911 ГОДЪ, ЧАСТЬ ПЕРВАЯ, О РОДИВШИХСЯ.

Счетъ родившихся: Мужеска пола	Счетъ родившихся: Женска пола	Мѣсяцъ и день: рожденія	Мѣсяцъ и день: крещенія	Имена родившихся	Званіе, имя, отчество и фамилія родителей, и какого вѣроисповѣданія	Званіе, имя, отчество и фамилія воспріемниковъ	Кто совершалъ таинство крещенія	Рукоприкладство свидѣтелей записи по желанію
		Октябрь						
51	"	30	31	Михаилъ	Херсонскаго Уѣзда, Калужской волости, села Мураховки крестьянинъ Мина Онисимовъ Шульга, и законная его жена Сѵклитикія Іоаннова Православные. Священникъ Владиміръ Устиновскій	Тогоже села: Крестьянинъ Евдокимъ Николаевъ Демидченко, и жена Крестьянина Антонія Леонтіева Николаева Евдокія Феодорова	Священникъ Владиміръ Устиновскій	
"	63	30	31	Матрона	Херсонскаго Уѣзда, Калужской волости, села Мураховки крестьянинъ Матфей Евфиміевъ Кондратенко, и законная его жена Агрипина Стефанова Православные. Священникъ Владиміръ Устиновскій	Тогоже села: Крестьянинъ Харитонъ Гордіевъ Кисель и жена Крестьянина Архипа Даніилова Журбы, Іуліанія Исаіева		
				Итого въ Октябрѣ мѣсяцѣ родилось обоего пола четырнадцать (14) душъ. Священникъ Владиміръ Устиновскій		Мужеска пола семь (7) душъ женска семь (7) душъ		
		Ноябрь						
"	64	31 Окт	1	Екатерина	Херсонскаго Уѣзда Калужской волости, села Мураховки крестьянинъ Василій Антоніевъ Спицкій, и законная его жена Матрона Александрова Православные. Священникъ Владиміръ Устиновскій	Тогоже села: Крестьянинъ Григорій Александровъ Спицкій, и жена Крестьянина Василія Симеонова Костенка, Харитина Антоніева.	Священникъ Владиміръ Устиновскій	
52	"	1	3	Александръ	Херсонскаго Уѣзда, Любомирской волости деревни Ново-Гресневой крестьянинъ Харитонъ Евсевіевъ Соколенко и законная его жена Ирина Евфиміева Православные. Священникъ Владиміръ Устиновскій	Тойже деревни: Крестьянинъ Ефремъ Евсевіевъ Соколенко, и жена крестьянина [Василія] Радіона Карпова Коломойцева Марина Петрова.		

МЕТРИЧЕСКОЙ КНИГИ НА 1911 ГОДЪ, ЧАСТЬ ПЕРВАЯ, О РОДИВШИХСЯ.

Счетъ родившихся: Мужеска пола	Счетъ родившихся: Женска пола	Мѣсяцъ и день: рожденія	Мѣсяцъ и день: крещенія	Имена родившихся	Званіе, имя, отчество и фамилія родителей, и какого вѣроисповѣданія	Званіе, имя, отчество и фамилія воспріемниковъ	Кто совершалъ таинство крещенія	Рукоприкладство свидѣтелей записи по желанію
		Ноябрь						
53	"	4	5	Михаилъ	Херсонскаго уѣзда, Калужской волости, села Мураховки, Крестьянинъ Емельянъ Порфирьевъ Назаровъ и законная его жена Акилина Максимова Православные. Священникъ Владиміръ Устиновскій	Тогоже села: Крестьянинъ Михаилъ Яковлевъ Шалыга и жена Крестьянина Іоанна Калинникова Шведенка, Елисавета Порфирьева	Священникъ Владиміръ Устиновскій	
54	"	5	6	Михаилъ	Бериславскій Мѣщанинъ Григорій Симеоновъ Бурьянцовъ и законная его жена Агрипина Іоаннова, Православные. Священникъ Владиміръ Устиновскій	Бериславскій Мѣщанинъ Никита Іоанновъ Полуденный и дочь Крестьянина села Качкаровки Іоанна Тимофеева Сердинова, Христина дѣвица.		
"	65	8	10	Александра	Херсонскаго уѣзда, Калужской волости, села Мураховки Крестьянинъ Кирилъ Спиридоновъ Шестакъ, и законная его жена Елисавета Адамова Православные. Священникъ Владиміръ Устиновскій	Тогоже села: Крестьянинъ Антоній Леонтіевъ Николаевъ и жена Бериславскаго Мѣщанина Льва Калинникова Тура Раиса Адамова		
"	66	4	13	Лукія	Херсонскаго уѣзда, Любомирской волости, деревни Ново-Гредневой Крестьянинъ Филиппъ Діонисіевъ Кашеваровъ и законная его жена Муза Алексѣева Православные. Священникъ Владиміръ Устиновскій	Тойже деревни: Крестьянинъ Діомидъ Порфирьевъ Соколенко и жена Крестьянина Василія Діонисіева Кашеварова, Анастасія Кириллова		
55	"	12	13	Іоаннъ	Херсонскаго уѣзда, Калужской волости, села Мураховки Крестьянинъ Андрей Павловъ Рогожа, и законная его жена Лукія Димитріева Православные. Священникъ Владиміръ Устиновскій	Тогоже села: Крестьянинъ Симеонъ Макаріевъ Гришичкинъ, и жена Крестьянина Іоанна Калинникова Шведенка Елисавета Порфирьева		

Метрической книги на 1911 годъ, часть первая, о родившихся.

Счетъ родившихся: Мужеска пола	Счетъ родившихся: Женска пола	Месяцъ и день: рожденія	Месяцъ и день: крещенія	Имена родившихся	Званіе, имя, отчество и фамилія родителей, и какого вероисповеданія	Званіе, имя, отчество и фамилія воспріемниковъ	Кто совершалъ таинство крещенія	Рукоприкладство свидетелей записи по желанію
		Ноябрь						
"	67	12	14	Анна	Херсонскаго уезда, Калужской волости, села Мураховки, крестьянинъ Михаилъ Лукинъ Бреславецъ, и законная его жена Лукія Димитріева Православные. Священникъ Владиміръ Устиновскій	Тогоже села: крестьянинъ Климентъ Михайловъ Шестакъ и жена крестьянина Василія Семенова Костенка, Харитина Антоніева.	Священникъ Владиміръ Устиновскій	
"	68	11	14	Стефанида	Херсонскаго уезда, Любомирской волости, деревни Аріанды крестьянинъ Іоаннъ Авксентіевъ Юдинъ, и законная его жена Дарія Іаковлева Православные. Священникъ Владиміръ Устиновскій	Села Любомирки: крестьянинъ Василій Зиновіевъ Ефименко и жена крестьянина деревни Аріанды Афанасія Карпова Чуприна Наталія Іоаннова.		
"	69	17	17	Стефанида	Херсонскаго уезда, Калужской волости, села Мураховки крестьянинъ Меронъ Исаакіевъ Мельникъ, и законная его жена Іуліанія Трофимова, Православные. Священникъ Владиміръ Устиновскій	Тогоже села: крестьянинъ Феодоръ Зиновіевъ Перевертайло, и жена крестьянина Нестора Григорьева Капоуза Татіана Семенова		
"	70	18	19	Екатерина	Херсонскаго уезда, Калужской волости, села Мураховки, крестьянка девица Наталія Авраамова Бреславцева Православная. Священникъ Владиміръ Устиновскій	Тогоже села: крестьянинъ Петръ Іоанновъ Петрушенко и дочь крестьянина Сергія Григорьева Браславця Лукія девица.		
"	71	20	20	Анна	Херсонскаго уезда, Любомирской волости, деревни Ново-Гредневой крестьянинъ Димитрій Феодоровъ Соколенко и законная его жена Василиса Карпова Православные. Священникъ Владиміръ Устиновскій	Тойже деревни: крестьянинъ Лазарь Григорьевъ Кашеваровъ, и жена крестьянина Семена Феодорова Соколенка Марія Павлова.		

Св. 20/VI 66

1-ая 1490/59 7/I 66.

МЕТРИЧЕСКОЙ КНИГИ НА 1911-й ГОДЪ, ЧАСТЬ ПЕРВАЯ, О РОДИВШИХСЯ.

Счётъ родившихся. Мужескаго пола.	Женскаго пола.	Мѣсяцъ и день рожденія.	крещенія.	Имена родившихся.	Званіе, имя, отчество и фамилія родителей, и какого вѣроисповѣданія.	Званіе, имя, отчество и фамилія восприемниковъ.	Кто совершалъ таинство крещенія.	Рукоприкладство свидѣтелей записи по желанію.
		Ноябрь						
"	72	20	21	Анна	Херсонскаго уѣзда, Комужской волости села Муравковки, крестьянина Осипа Даніилова Жеребцова законная его жена Марія Маркова Православнаго. — Священникъ Владиміръ Устиновскій	— Тогоже села: крестьянинъ Григорій Яковлевъ Троянъ и жена крестьянина Андрея Антоніева Токаря Параскева Маркова. —		
"	73	22	26	Екатерина	Херсонскаго уѣзда, Комужской волости, села Муравковки, крестьянинъ Андрей Алексѣевъ Прохоровъ, и законная его жена Марія Осиповна Православныя. — Священникъ Владиміръ Устиновскій	— Тогоже села: крестьянинъ Захарій Осиповъ Петрушенко, и жена крестьянина Осипа Никифорова Бури Ѳеодосія Осиповна. —		
56	"	25	26	Михаилъ	Херсонскаго уѣзда, Севастопольской волости 7-го участка Крестьянина Корнилія Іоанновъ Будыненко и законнаго его жена Агрипина Петрова Православныя. — Священникъ Владиміръ Устиновскій	— Кіевской губерніи тогожде уѣзда Трипольской волости, села Долины, крестьянинъ Осипъ Лаврентіевъ Ищенко, и дочь Аккерманскаго Мѣщанина Ольги Осиповна Ткаченко Евдокія дѣвица. —		
57	"	27	28	Андрей	Херсонскаго уѣзда, Комужской волости, села Муравковки. Крестьянинъ Архипъ Ѳеодоровъ Троянъ, и законная его жена Ксенія Игнатьева Православныя. — Священникъ Владиміръ Устиновскій	— Тогоже села: Крестьянинъ Софроній Артемьевъ Носикъ и жена Крестьянина Антонія Сидорова Бориса Марія Ѳеодорова. —		
58	"	29	30	Андрей	Херсонскаго уѣзда, Комужской волости, села Муравковки. Крестьянинъ Яковъ Потаповъ Сухомлинъ, и законная его жена Марія Осиповна Православныя. — Священникъ Владиміръ Устиновскій	— Тогоже села: Крестьянинъ Серій Осиповъ Евженко, и жена Крестьянина Харитона Горфеева Кипяя Ксенія Михаилова.		

Священникъ Владиміръ Устиновскій

Метрической книги на 1911й годъ, часть первая, о родившихся.

Счетъ родившихся: Мужеска пола	Счетъ родившихся: Женска пола	Месяцъ и день: рожденія	Месяцъ и день: крещенія	Имена родившихся	Званіе, имя, отчество и фамилія родителей, и какого вероисповеданія	Званіе, имя, отчество и фамилія воспріемниковъ	Кто совершалъ таинство крещенія	Рукоприкладство свидетелей записи по желанію
59	"	Ноябрь 15	30	Димитрій	Херсонскій Мещанинъ Антоній Митрофановъ Богушевскій и законная его жена Марія Терентіева Православные Священникъ Владиміръ Устиновскій	Трехъ-Святительской Церкви села Мураховки Священникъ Владиміръ Васильевъ Устиновскій, и жена Священника села Александро-Марьевки Александрійскаго уезда Сергія Герасимова Заводовскаго Капетолина Федорова.	Священникъ Владиміръ Устиновскій	
					Итого въ Ноябре месяце родилось мужеска пола восемь /8/ душъ, женска десять /10/ душъ. Обоего пола восемнадцать /18/ душъ. Священникъ Владиміръ Устиновскій			
60	"	Декабрь 30 Нояб.	1	Андрей	Херсонскаго уезда, Любомирской волости, деревни Большой-Артаковой Крестьянинъ Кипріанъ Алексеевъ Фроловъ, и законная его жена Матрона Калинникова Православные Священникъ Владиміръ Устиновскій	Тойже деревни: Крестьянинъ Іаковъ Тимофеевъ Самойленко, и жена Крестьянина Ефрема Алексеева Фролова, Дарія Меронова.	Священникъ Владиміръ Устиновскій	
"	74	2	3	Варвара	Херсонскаго уезда, Калужской волости, села Мураховки Крестьянинъ Димитрій Васильевъ Токарь, и законная его жена Агафія Артемьева Православные. Священникъ Владиміръ Устиновскій	Тогоже села: Крестьянинъ Сергій Калинниковъ Шведенко, и жена Крестьянина Никифора Потапова Сухомлина, Татіана Макарьева.		
61	"	3	4	Николай	Херсонскаго уезда, Калужской волости, села Мураховки, Крестьянинъ Василій Игнатьевъ Буцанъ, и законная его жена Евдокія Иларіонова Православные Священникъ Владиміръ Устиновскій	Тогоже села: Крестьянинъ Тимофей Іустиновъ Горбатенко, и жена Крестьянина Іоанна Сильвестрова Короля Марія Михайлова		

Метрической книги на 1911 годъ, часть первая, о родившихся.

Счетъ родившихся: Мужеска пола	Счетъ родившихся: Женска пола	Месяцъ и день: рожденія	Месяцъ и день: крещенія	Имена родившихся	Званіе, имя, отчество и фамилія родителей, и какого вероисповеданія	Званіе, имя, отчество и фамилія воспріемниковъ	Кто совершалъ таинство крещенія	Рукоприкладство свидетелей записи по желанію
		Декабрь						
62	"	10	12	Іоаннъ	Херсонскаго уезда, Любомирской волости, деревни Ново-Гредневой Крестьянинъ Артемій Симеоновъ Карявкинъ, и законная его жена Феодосія Александровна. Православные: Священникъ Владиміръ Устиновскій	Тойже деревни: Крестьянинъ Ермолай Евфиміевъ Назаровъ и жена Крестьянина Антонія Симеонова Карявкина Меланія Тимофеева	Священникъ Владиміръ Устиновскій	
63	"	11	12	Николай	Херсонскаго уезда, Калужской волости, села Мураховки, Крестьянинъ Леонтій Логгиновъ Рыбальченко, и законная его жена Параскева Тимофеева Православные. Священникъ Владиміръ Устиновскій	Тогоже села: Крестьянинъ Павелъ Симеоновъ Гришичкинъ и жена Крестьянина Іоанна Потапіева Мороза Анна Михаилова.		
64	"	12	13	Іоаннъ	Херсонскаго уезда, Калужской волости, села Мураховки, Крестьянинъ Михаилъ Іаковлевъ Ломака, и законная его Акилина Іоакимова Православные. Священникъ Владиміръ Устиновскій	Тогоже села: Крестьянинъ Андрей Алексіевъ Прохоровъ и жена Крестьянина Николая Стефанова Соколова Параскева Алексіева.		
"	75	16	16	Анастасія	Херсонскаго уезда, Калужской волости, села Мураховки Крестьянинъ Гавріилъ Димитріевъ Ганженко, и законная его жена Марія Симеонова. Православные. Священникъ Владиміръ Устиновскій	Тогоже села: Крестьянинъ Василій Антоніевъ Спицкій и жена Крестьянина Евдокима Николаева Демиденка Агрепина Симеонова		
65	"	15	17	Василій	Херсонскаго уезда, Калужской волости, села Мураховки Крестьянинъ Корнилій Игнатіевъ Терещенко, и законная его жена Дарія Іоакимова Православные. Священникъ Владиміръ Устиновскій	Тогоже села: Крестьянинъ Емеліанъ Порфиріевъ Назаровъ, и дочь Крестьянина Пимена Логгинова Рыбальченка Анастасія девица.		

Метрической книги на 1911 годъ, часть первая, о родившихся.

Счетъ родившихся: Мужеска пола	Счетъ родившихся: Женска пола	Мѣсяцъ и день: рожденія	Мѣсяцъ и день: крещенія	Имена родившихся	Званіе, имя, отчество и фамилія родителей, и какого вѣроисповѣданія	Званіе, имя, отчество и фамилія воспріемниковъ	Кто совершалъ таинство крещенія	Рукоприкладство свидѣтелей записи по желанію
~~66~~		Декабрь						
"	76	21	22	Варвара	Херсонскаго Уѣзда, Любомирской волости, деревни Большой Артаковой Крестьянинъ Моисей Алексѣевъ Фроловъ, и законная его жена Марфа Фомина Православные. Священникъ Владиміръ Устиновскій	Тойже деревни: Крестьянинъ Димитрій Александровъ Пасоченко, и жена Крестьянина села Калужскаго Василія Мартиніанова Моруса, Анна Григорьева.	Священникъ Владиміръ Устиновскій	
66	"	25	26	Іоаннъ	Херсонскаго Уѣзда, Любомирской волости, деревни Ново-Гредневой, Крестьянинъ Папа Карповъ Коломойцевъ и законная его жена Марія Леонтіева Православные. Священникъ Владиміръ Устиновскій	Тойже деревни: Крестьянинъ Діомидъ Трофимовъ Соколенко, и дочь Крестьянина Димитрія Трифонова Андрущенка Елена дѣвица.		
67	"	28	28	Іоаннъ	Херсонскаго Уѣзда, Калужской волости, села Мураховки Крестьянинъ Кириллъ Артемьевъ Крупеня, и законная его жена Параскева Логгинова, Православные. Священникъ Владиміръ Устиновскій	Тогоже села: Крестьянинъ Леонтій Логгиновъ Рыбальченко, и жена крестьянина Сергія Леонтіева Терещенка Варвара Михайлова.		
"	77	31	31	Меланія	Херсонскаго Уѣзда, Любомирской волости, деревни Ново-Гредневой Крестьянинъ Іерофей Евфиміевъ Назаровъ и законная его жена Вѣра Феодотова, Православные. Священникъ Владиміръ Устиновскій	Таврической Губерніи, Днѣпровскаго Уѣзда, Алешковскій Мѣщанинъ Сергій Антоніевъ Лысенко, и дочь крестьянина деревни Ново-Гредневой Сѣмеона Дорофеева Назарова Ольга дѣвица.		

Итого въ Декабрѣ мѣсяцѣ родилось мужеска пола восемь (8) душъ, и женска четыре (4) души. Обоего пола Двѣнадцать (12) душъ.

Священникъ Владиміръ Устиновскій

МЕТРИ́ЧЕСКОЙ КНИ́ГИ ПА

Счётъ роди́вшихся.		Мѣ́сяцъ и де́нь		Имена́ роди́вшихся.	Зва́нїе, и́мя, о́тчество и фами́лїя роди́телей, и како́го вѣроиспове́данїя.
Мужескаго по́ла.	Же́нскаго по́ла.	рожде́нїя.	крещє́нїя.		

1873
37
254

ЧА́СТЬ ВТОРА́Я,

О БРАКОСОЧЕТА́ВШИХСЯ.

МЕТРИЧЕСКОЙ КНИГИ НА 1911 ГОДЪ, ЧАСТЬ ВТОРАЯ, О БРАКОСОЧЕТАВШИХСЯ.

Счетъ браковъ.	Мѣсяцъ и день.	Званіе, имя, отчество, фамилія и вѣроисповѣданіе жениха, и которымъ бракомъ.	Лѣта жениха.	Званіе, имя, отчество, фамилія и вѣроисповѣданіе невѣсты, и которымъ бракомъ.	Лѣта невѣсты.	Кто совершалъ таинство.	Кто были поручители.	Подпись свидѣтелей записи по желанію.
1	Январь 16	Крестьянинъ деревни Ново-Троицкой Константинъ Евфимiевъ Трусовъ Православнаго вѣроисповѣданія. — Первымъ бракомъ.	31	Крестьянка деревни Большой-Артаковой Марфа Иларіонова Писоченко, Православнаго вѣроисповѣданія Первымъ бракомъ.	22	Священникъ Владиміръ Устиновскій Исп. об. Псаломщика Василій Муравскій	Поженихъ: Крестьянинъ деревни Ново-Троицкой Іаковъ Афанасіевъ Иванченко, и Крестьянинъ деревни Большой-Артаковой Михаилъ Кирилловъ Верніенко. — Поневестѣ: Крестьянинъ деревни Большой-Артаковой Іоаковъ Тимофеевъ Самойленко, и крестьянинъ деревни Ново-Троицкой Даніилъ Афанасіевъ Трусовъ. —	
2	21	Крестьянинъ деревни Костомаровой Іаковъ Іоанновъ Малый Православнаго вѣроисповѣданія Первымъ бракомъ.	27	Крестьянка села Мураховки, Марфа Алексіева Подчепкина Православнаго вѣроисповѣданія Первымъ бракомъ.	25		Поженихъ: Крестьяне деревни Костомаровой: Илія Мартыновъ Рыбченко, и Петръ Васильевъ Соловьевъ. Поневестѣ: Крестьяне села Мураховки Андрей Алексіевъ Прохоровъ и Моисей Феодоровъ Демиденко. —	
3	23	Крестьянинъ деревни Ново-Гредневой Никифоръ Григорьевъ Кашеваровъ, Православнаго вѣроисповѣданія Первымъ бракомъ.	20	Крестьянка деревни Ново-Гредневой Анна Леонтіева Усатенкова Православнаго вѣроисповѣданія Первымъ бракомъ.	18		Поженихъ: Бериславскіе мѣщане: Семенъ Іаковлевъ Присяжный. — Поневестѣ: Крестьянинъ села Мураховки, Авксентій Павловъ Рогожа, и крестьянинъ деревни Ново-Гредневой Несторъ Григорьевъ Кашеваровъ. —	
4	23	Крестьянинъ села Мураховки Арсеній Іоанновъ Токарь, Православнаго вѣроисповѣданія Первымъ бракомъ.	20	Крестьянка села Мураховки Феодосія Леонтіева Рудаченкова, Православнаго вѣроисповѣданія Первымъ бракомъ.	20		Поженихъ: Крестьянинъ села Мураховки: Михаилъ Зиновіевъ Шостакъ, и Григорій Гуріевъ Волковъ. — Поневестѣ: Крестьяне села Мураховки: Сергій Авраамовъ Рудоманъ, и Стефанъ Потапіевъ Морозъ. —	
5	30	Крестьянинъ села Мураховки Исаакъ Авксентіевъ Рогожа, Православнаго вѣроисповѣданія Первымъ бракомъ.	25	Крестьянка деревни Большой-Артаковой Анастасія Калинникова Самойленкова Православнаго вѣроисповѣданія Первымъ бракомъ.	20		Поженихъ: Крестьяне села Мураховки: Іаковъ Антоніевъ Шевченко и Матфѣй Іоанновъ Русановъ. — Поневестѣ: Крестьянинъ деревни Пришиба: Іосифъ Авксентіевъ Власенко, и Крестьянинъ села Мураховки Андріанъ Трифоновъ Глазовскій. —	

Священникъ Владиміръ Устиновскій
Исп. об. Псаломщика Василій Муравскій

Священникъ Владиміръ Устиновскій
Исп. об. Псаломщика Василій Муравскій

Священникъ Владиміръ Устиновскій
Исп. об. Псаломщика Василій Муравскій

Священникъ Владиміръ Устиновскій
Обязанности Псаломщика Василій Муравскій

Vn-Jp 825566
3/XI.65 г.

МЕТРИЧЕСКОЙ КНИГИ НА 1911 ГОДЪ, ЧАСТЬ ВТОРАЯ, О БРАКОСОЧЕТАВШИХСЯ.

Счетъ браковъ.	Мѣсяцъ и день.	Званіе, имя, отчество, фамилія и вѣроисповѣданіе жениха, и которымъ бракомъ.	Лѣта жениха.	Званіе, имя, отчество, фамилія и вѣроисповѣданіе невѣсты, и которымъ бракомъ.	Лѣта невѣсты.	Кто совершалъ таинство.	Кто были поручители.	Подпись свидѣтелей записи по желанію.
6	Январь 30	Крестьянинъ села Мураховки, Феодоръ Іоанновъ Русановъ Православнаго вѣроисповѣданія Первымъ бракомъ. — . —	20	Крестьянка села Мураховки Марфа Зиновіева Свирина Православнаго вѣроисповѣданія Первымъ бракомъ. — . —	23	Священникъ Владиміръ Устиновскій Исп. об. Псаломщика Василій Журавскій	Поженихъ: Крестьяне села Мураховки: Евфимій Стефановъ Кондратенко, и Андріанъ Трифоновъ Глазовскій. — Поневѣстѣ: Крестьяне села Мураховки, Никита Трофимовъ Руденко, и Матфей Іоанновъ Русановъ. —	
		Итого въ Январѣ мѣсяцѣ сочеталось бракомъ супружествъ Шесть (6) лицъ двѣнадцать (12). Священникъ Владиміръ Устиновскій Исп. об. Псаломщика Василій Журавскій						
7	Февраль 6	Крестьянинъ Таврической губерніи Днѣпровскаго уѣзда села Каиръ Петръ Венедиктовъ Тарасенко, Православнаго вѣроисповѣданія Первымъ бракомъ. — . —	20	Крестьянка деревни Андреевки Елена Аверкіева Каменщикова, Православнаго вѣроисповѣданія Первымъ бракомъ	21	Священникъ Владиміръ Устиновскій съ Исполняющимъ обязанности Псаломщика Василіемъ Журавскимъ	Поженихъ: Крестьяне села Каиръ: Феодоръ Венедиктовъ Тарасенко и Григорій Григорьевъ Тарасенко. Поневѣстѣ: Бериславскій Мѣщанинъ Николай Петровъ Каменщикъ и Крестьянинъ села Мураховки Клементій Михайловъ Шестакъ. —	
8	6	Крестьянинъ села Мураховки, Кириллъ Спиридоновъ Шестакъ, Православнаго вѣроисповѣданія Первымъ бракомъ — . —	25	Крестьянка села Боброваго-Кута Елисавета Адамова Шумахеръ Евангелическаго-Лютеранскаго вѣроисповѣданія первымъ бракомъ	26		Поженихъ: Крестьяне села Мураховки, Антоній Леонтіевъ Николаевъ, и Никифоръ Потаповъ Сухомлинъ. Поневѣстѣ: Крестьяне села Мураховки Іоакимъ Феодоровъ Демиденко, и Бериславскій Мѣщанинъ Левъ Калинниковъ Тауръ.	
		Итого въ Февралѣ мѣсяцѣ сочеталось бракомъ супружествъ два (2), лицъ четыре (4). Священникъ Владиміръ Устиновскій Исп. об. Псаломщика Василій Журавскій						

МЕТРИЧЕСКОЙ КНИГИ НА 1911й ГОДЪ, ЧАСТЬ ВТОРАЯ, О БРАКОСОЧЕТАВШИХСЯ.

Счетъ браковъ.	Мѣсяцъ и день.	Званіе, имя, отчество, фамилія и вѣроисповѣданіе жениха, и которымъ бракомъ.	Лѣта жениха.	Званіе, имя, отчество, фамилія и вѣроисповѣданіе невѣсты, и которымъ бракомъ.	Лѣта невѣсты.	Кто совершалъ таинство.	Кто были поручители.	Подпись свидѣтелей записи по желанію.
9	Апрѣль 24	Крестьянинъ села Мураховки, Іоаннъ Гордѣевъ Безродній Православнаго вѣроисповѣданія первымъ бракомъ	26	Крестьянка села Мураховки, Марія мна Захарьева Шевченкова, Православнаго вѣроисповѣданія	21	Священникъ Владиміръ Устиновскій съ Исполняющимъ обязанности Псаломщика Василіемъ Журавскимъ	Поженихъ: Крестьянинъ села Калужскаго Владиміръ Саввинъ Ивашенко, и Крестьянинъ села Мураховки, Кириллъ Петровъ. Поневѣстѣ: Крестьянинъ деревни Ново-Троицкой Феодоръ Логиновъ Немна, и Крестьянинъ села Мураховки Григорій Іоанновъ Волошинъ.	
		Священникъ Владиміръ Устиновскій Исп. об. Псаломщика Василій Журавскій						
		Итого въ Апрѣлѣ мѣсяцѣ сочеталось бракомъ супружество одно (1). лицъ два (2)						
10	Май 4	Крестьянинъ села Мураховки Алексѣй Макарьевъ Троянъ Православнаго вѣроисповѣданія первымъ бракомъ	23	Крестьянка Кіевской губерніи, Чигиринскаго уѣзда, Рацевской волости, села Адамовки, Анна Іоаннова Приходькова Православнаго вѣроисповѣданія первымъ бракомъ	20	Священникъ Владиміръ Устиновскій	Поженихъ: Крестьяне села Мураховки: Архипъ Феодоровъ Троянъ, и Василій Александровъ Спицкій. Поневѣстѣ: Крестьяне села Мураховки Петръ Стефановъ Троянъ, и Феодоръ Макарьевъ Троянъ.	
		Священникъ Владиміръ Устиновскій						
11	15	Крестьянинъ села Давидова-Брода Прокопій Тарасьевъ Шевченко, Православнаго вѣроисповѣданія первымъ бракомъ	28	Крестьянка села Мураховки Марина Афанасьева Скокова, Православнаго вѣроисповѣданія первымъ бракомъ	22		Поженихъ: Крестьяне села Давидова-Брода: Андрей Васильевъ Фокинъ, и Петръ Васильевъ Васинъ: Поневѣстѣ: Крестьяне села Мураховки: Климентъ Михайловъ Шестакъ, и Михаилъ Іоакимовъ Демиденко.	
		Священникъ Владиміръ Устиновскій						
		Итого въ Маѣ мѣсяцѣ сочеталось бракомъ супружествъ два (2). лицъ четыре (4). Священникъ Владиміръ Устиновскій						

МЕТРИЧЕСКОЙ КНИГИ НА 1911й ГОДЪ, ЧАСТЬ ВТОРАЯ, О БРАКОСОЧЕТАВШИХСЯ.

Счетъ браковъ.	Мѣсяцъ и день.	Званіе, имя, отчество, фамилія и вѣроисповѣданіе жениха, и которымъ бракомъ.	Лѣта жениха.	Званіе, имя, отчество, фамилія и вѣроисповѣданіе невѣсты, и которымъ бракомъ.	Лѣта невѣсты.	Кто совершалъ таинство.	Кто были поручители.	Подпись свидѣтелей записи по желанію.
12	Іюль 3	Крестьянинъ деревни, Костомаровой Іоаннъ Тарасіевъ Рудой, православнаго вѣроисповѣданія Первымъ бракомъ — . —	26	Крестьянка села Мураховки, Анна Іосифова Наринжная, Православнаго вѣроисповѣданія Первымъ бракомъ. — . —	21	Священникъ Владиміръ Устиновскій	Поженихъ: Крестьянинъ села Мураховки Григорій Іоанновъ Троянъ и Крестьянинъ деревни Костомаровой Евфимій Феодоровъ Колдмойцевъ. Поневѣстѣ: Бериславскій мѣщанинъ Леонтій Калиниковъ Туръ. и Крестьянинъ села Мураховки Романъ Васильевъ Троянъ.	
		Священникъ Владиміръ Устиновскій						
		Итого въ Іюлѣ мѣсяцѣ сочеталось — бракомъ супружество Одно (1) Лицъ два (2)						
		Священникъ Владиміръ Устиновскій						
13	Сентябрь 4	Подпрапорщикъ 58го пѣхотнаго Прагскаго Полка Александръ Евдокимовъ Татаренковъ. Православнаго вѣроисповѣданія + (вторымъ) Первымъ бракомъ	33	Бериславская мѣщанка Іуліанія Никитова Бредихина, Православнаго вѣроисповѣданія Первымъ бракомъ. — . —	37	Священникъ Владиміръ Устиновскій	Поженихъ: Бобринецкій мѣщанинъ Василій Феодоровъ Петровъ. и Николаевскій мѣщанинъ Александръ Васильевъ Христенко. Поневѣстѣ: Бериславскій мѣщанинъ Левъ Никитинъ Бредихинъ. и Сергій Стефановъ Бредихинъ.	
		Священникъ Владиміръ Устиновскій						
14	11	Алешковскій мѣщанинъ. Сергій Антоніевъ Лысенко. Православнаго вѣроисповѣданія Первымъ бракомъ. — . —	24	Крестьянка Деревни Ново-Гредневой Марія Евфимьева Назарова, Православнаго вѣроисповѣданія Первымъ бракомъ — . —	27	Священникъ Владиміръ Устиновскій	Поженихъ: Крестьянинъ деревни Ново-Гредневой Пагкратій Артемьевъ Тараненко, и Крестьянинъ села Мураховки Емельянъ Порфирьевъ Назаровъ. Поневѣстѣ: Крестьянинъ деревни Ново-Гредневой Ермолай Евфеевъ Назаровъ и Бериславскій мѣщанинъ Левъ Калиниковъ Туръ. —	
		Священникъ Владиміръ Устиновскій						

+ Въ супружествѣ № 13го Сентября 4 дня надписанному слову „вторымъ" вѣрить.

Священникъ Владиміръ Устиновскій

МЕТРИЧЕСКОЙ КНИГИ НА 1911й ГОДЪ, ЧАСТЬ ВТОРАЯ, О БРАКОСОЧЕТАВШИХСЯ.

Счетъ браковъ.	Мѣсяцъ и день.	Званіе, имя, отчество, фамилія и вѣроисповѣданіе жениха, и которымъ бракомъ.	Лѣта жениха.	Званіе, имя, отчество, фамилія и вѣроисповѣданіе невѣсты, и которымъ бракомъ.	Лѣта невѣсты.	Кто совершалъ таинство.	Кто были поручители.	Подпись свидѣтелей записи по желанію.
15	Сентябрь 11	Крестьянинъ села Архангельскаго Павелъ Никифоровъ Федоренко, православнаго вѣроисповѣданія вторымъ первымъ бракомъ. +	30	Бериславская мѣщанка, Татіана Яковлева Каменщикова, православнаго вѣроисповѣданія третимъ бракомъ.	28	Священникъ Владиміръ Устиновскій	Поженихъ: Крестьянинъ деревни Андреевки Алексѣй Гордѣевъ Щербина, и Крестьянинъ села Мураховки, Григорій Гурьевъ Волковъ. Поневѣстѣ: Крестьяне села Мураховки: Яковъ Потапьевъ Сухомлинъ, и Климентъ Михайловъ Шестакъ.	
		Священникъ Владиміръ Устиновскій						
		Итого въ Сентябрѣ мѣсяцѣ сочеталось бракомъ супружествъ три (3) лицъ. Шесть (6). Священникъ Владиміръ Устиновскій						
16	Октябрь 30	Крестьянинъ деревни Ново-Гредневой Карпъ Ефремовъ Мищенко, Православнаго вѣроисповѣданія первымъ бракомъ	20	Крестьянка села Мураховки Евфросинія Терентьева Кравченко, Православнаго вѣроисповѣданія первымъ бракомъ.	22	Священникъ Владиміръ Устиновскій	Поженихъ: Крестьяне деревни Ново-Гредневой: Іоаннъ Ефремовъ Мищенко, и Миронъ Гордѣевъ Коломойцевъ. Поневѣстѣ Крестьянинъ села Мураховки Карпъ Терентьевъ Кравченко, и Бериславскій мѣщанинъ Яковъ Яковлевъ Присяжный.	
		Священникъ Владиміръ Устиновскій						
17	30	Крестьянинъ села Малой-Александровки Макарій Пагкратіевъ Швыдунъ, Православнаго вѣроисповѣданія первымъ бракомъ	20	Крестьянка села Мураховки Евдокія Іоаннова Капаузъ, Православнаго вѣроисповѣданія первымъ бракомъ.	19		Поженихъ: Крестьяне села Малой-Александровки: Косьма Васильевъ Некрячъ, и Лаврентій Феодоровъ Дармостукъ. Поневѣстѣ: Крестьяне села Мураховки: Евменій Ильинъ Галушка, Климентъ Михайловъ Шестакъ	
		Священникъ Владиміръ Устиновскій						

+ Въ супружествѣ № 15й Сентября 11 дня надписанному слову „вторымъ" вѣрить.

МЕТРИЧЕСКОЙ КНИГИ НА 1911й ГОДЪ, ЧАСТЬ ВТОРАЯ, О БРАКОСОЧЕТАВШИХСЯ.

Счетъ браковъ.	Мѣсяцъ и день.	Званіе, имя, отчество, фамилія и вѣроисповѣданіе жениха, и которымъ бракомъ.	Лѣта жениха.	Званіе, имя, отчество, фамилія и вѣроисповѣданіе невѣсты, и которымъ бракомъ.	Лѣта невѣсты.	Кто совершалъ таинство.	Кто были поручители.	Подпись свидѣтелей записи по желанію.
18	Октябрь 30	Крестьянинъ села Мураховки Димитрій Онисимовъ Шульга, православнаго вѣроисповѣданія первымъ бракомъ.	20	Крестьянка села Мураховки Ирина Исидорова Гайдай православнаго вѣроисповѣданія первымъ бракомъ.	21	Священникъ Владиміръ Устиновскій	Поженихъ: Крестьяне села Мураховки: Петръ Іоанновъ Петрушенко, и Іаковъ Потапіевъ Сухомлинъ. — Поневѣстѣ: Крестьяне села Мураховки: Евдокимъ Николаевъ Демиденко, и Мина Онисимовъ Шульга. —	
		Священникъ Владиміръ Устиновскій						
		Итого въ Октябрѣ мѣсяцѣ сочеталось бракомъ супружествъ три /3/, лицъ шесть /6/. Священникъ Владиміръ Устиновскій						
19	Ноябрь 6	Крестьянинъ села Мураховки Алексѣй Николаевъ Демиденко, православнаго вѣроисповѣданія первымъ бракомъ.	20	Крестьянка села Мураховки Наталія Георгіева Шайдерова, православнаго вѣроисповѣданія первымъ бракомъ.	19	Священникъ Владиміръ Устиновскій	Поженихъ: Крестьяне села Мураховки: Михаилъ Іоакимовъ Демиденко, и Андрей Іоанновъ Горбатенко. — Поневѣстѣ: Крестьяне села Мураховки: Евдокимъ Николаевъ Демиденко, и Климентъ Михайловъ Шестакъ. —	
		Священникъ Владиміръ Устиновскій						
20	6	Висунскій Мѣщанинъ Петръ Васильевъ Шевченко, православнаго вѣроисповѣданія первымъ бракомъ.	26	Крестьянка деревни Ново-Гредневой Софія Герасимова Коломойцева православнаго вѣроисповѣданія первымъ бракомъ.	20		Поженихъ: Висунскіе Мѣщане: Тимофѣй Трофимовъ Шульга и Василій Герасимовъ Астіоненко. — Поневѣстѣ: Крестьяне села Мураховки: Климентъ Михайловъ Шестакъ, и Андрей Іоанновъ Горбатенко. —	
		Священникъ Владиміръ Устиновскій						

МЕТРИЧЕСКОЙ КНИГИ НА 1911 ГОДЪ, ЧАСТЬ ВТОРАЯ, О БРАКОСОЧЕТАВШИХСЯ.

Счетъ браковъ.	Мѣсяцъ и день.	Званіе, имя, отчество, фамилія и вѣроисповѣданіе жениха, и которымъ бракомъ.	Лѣта жениха.	Званіе, имя, отчество, фамилія и вѣроисповѣданіе невѣсты, и которымъ бракомъ.	Лѣта невѣсты.	Кто совершалъ таинство.	Кто были поручители.	Подпись свидѣтелей записи по желанію.
21	Ноябрь 6	Крестьянинъ деревни Ново-Гредневой Семеонъ Феодоровъ Соколенко, православнаго вѣроисповѣданія Первымъ бракомъ.	26	Крестьянка деревни Ново-Гредневой Марія Павлова Мищенкова, православнаго вѣроисповѣданія Первымъ бракомъ.	17	Священникъ Владиміръ Устиновскій	Поженихъ: Крестьяне деревни Ново-Гредневой: Косьма Евфиміевъ и Мищенко, и Іосифъ Феодоровъ Соколенко. Поневѣстѣ: Крестьяне села Мураховки: Исаакъ Авксентіевъ Рогожа, и Андрей Іоанновъ Горбатенко.	
		Священникъ Владиміръ Устиновскій						
22	6	Крестьянинъ деревни Андреевки, Михаилъ Феодоровъ Тараненко, Православнаго вѣроисповѣданія Первымъ бракомъ.	21	Крестьянка деревни Андреевки Акилина Кириллова Щербина, Православнаго вѣроисповѣданія Первымъ бракомъ	21		Поженихъ: Крестьяне деревни Андреевки: Авраамъ Мефодіевъ Москаленко, и Іоаннъ Захаріевъ Тараненко. Поневѣстѣ: Крестьяне села Мураховки: Іаковъ Потапіевъ Сухомлинъ, и Кириллъ Спиридоновъ Шестакъ.	
		Священникъ Владиміръ Устиновскій						

Итого въ Ноябрѣ мѣсяцѣ сочеталось бракомъ супружествъ четыре (4) лицъ восемь (8)

Священникъ Владиміръ Устиновскій



Метри́ческой кни́ги на

Счётъ бра́ковъ.	Мѣ́сяцъ и̂ де́нь.	Зва́нїе, и̂мя, о̂тчество, фами́лїя и̂ вѣроисповѣ́данїе жениха̀, и̂ кото́рымъ бра́комъ.	Лѣта̀ жениха̀.	Зва́нїе, и̂мя, о̂тчество, фами́лїя и̂ вѣроисповѣ́данїе невѣ́сты, и̂ кото́рымъ бра́комъ.	Лѣта̀ невѣ́сты.



~~1735~~ 263
49

Ча́сть тре́тїя,

Ѡ̂ оу̂ме́ршихъ.

МЕТРИЧЕСКОЙ КНИГИ НА 1911 ГОДЪ, ЧАСТЬ ТРЕТІЯ, О УМЕРШИХЪ.

Счетъ умершихъ: Мужеска	Счетъ умершихъ: Женска	Мѣсяцъ и день: смерти	Мѣсяцъ и день: погребенія	Званіе, имя, отчество и фамилія умершаго	Лѣта умершаго: Мужеска	Лѣта умершаго: Женска	Отъ чего умеръ	Кто исповѣдывалъ и пріобщалъ	Кто совершалъ погребеніе, и гдѣ погребены
		Январь.							
"	1	6	7	Села Мураховки крестьянина Самуила Іоаннова Петрушенка дочь Татіана. Священникъ Владиміръ Устиновскій Исп. об. Псаломщика Василій Муравскій	"	2	отъ простуды	Священникъ Владиміръ Устиновскій съ Исполняющимъ обязанности Псаломщика Василіемъ Муравскимъ. На Отведенномъ Кладбищахъ. Неправильно написано. Священникъ Владиміръ Устиновскій	Священникъ Владиміръ Устиновскій съ исп. обязанности псаломщика Василіемъ Муравскимъ на отведенныхъ кладбищахъ.
"	2	6	7	Села Мураховки крестьянина Ефрема Симеонова Крупени дочь Марія. Священникъ Владиміръ Устиновскій Исп. об. Псаломщика Василій Муравскій	"	4	отъ простуды		
1	"	6	7	Бериславскаго мѣщанина Константина Лукина Бредихина сынъ Алексій. Священникъ Владиміръ Устиновскій Исп. об. Псаломщика Василій Муравскій	1	"	отъ конвульсій		
"	3	7	8	Села Архангельскаго крестьянина Феодота Іоаннова Клименка дочь Варвара. Священникъ Владиміръ Устиновскій Исп. об. Псаломщика Василій Муравскій	"	1 мѣс.	отъ конвульсій		
"	4	7	8	Деревни Андреевки крестьянина Іоанна Іоаннова Москаленка дочь Феодора. Священникъ Владиміръ Устиновскій Исп. об. Псаломщика Василій Муравскій	"	1/2 мѣс.	отъ конвульсій		
"	5	7	9	Деревни Аріанды крестьянина Георгія Стефанова Кагандаша дочь Евдокія. Священникъ Владиміръ Устиновскій Исп. об. Псаломщика Василій Муравскій	"	2	отъ конвульсій		
2	"	10	11	Деревни Ново-Гредневой крестьянина Павла Евфимьева Мищенка сынъ Іаковъ. Священникъ Владиміръ Устиновскій Исп. об. Псаломщика Василій Муравскій	3	"	отъ дифтерита		
"	6	10	11	Деревни Ново-Гредневой крестьянина Феодора Матфеева Чернушенка дочь Марія. Священникъ Владиміръ Устиновскій Исп. об. Псаломщика Василій Муравскій	"	6 мѣс.	отъ конвульсій		

МЕТРИЧЕСКОЙ КНИГИ НА 1911й ГОДЪ, ЧАСТЬ ТРЕТІЯ, О УМЕРШИХЪ.

Счетъ умершихъ: Мужеска	Счетъ умершихъ: Женска	Мѣсяцъ и день: смерти	Мѣсяцъ и день: погребенія	Званіе, имя, отчество и фамилія умершаго	Лѣта умершаго: Мужеска	Лѣта умершаго: Женска	Отъ чего умеръ	Кто исповѣдывалъ и пріобщалъ	Кто совершалъ погребеніе, и гдѣ погребены
		Январь							
3	"	10	11	Деревни Ново-Гредневой Крестьянина Филиппа Діонисіева Кашевара сынъ Ефремъ. Священникъ Владиміръ Устиновскій Исп. об. Псаломщика Василій Муравскій	3 мѣс.	"	отъ Конвульсій		Священникъ Владиміръ Устиновскій съ Исполняющимъ обязанности Псаломщика Василіемъ Муравскимъ На Отведенныхъ Кладбищахъ
"	7	10	11	Деревни Ново-Гредневой Крестьянина Ѳерофея Евфиміева Назарова дочь Анна. Священникъ Владиміръ Устиновскій Исп. об. Псаломщика Василій Муравскій	"	5 мѣс.	отъ Конвульсій		
4	"	12	13	Села Мураховки Крестьянина Пантелеимона Васильева Чуприны сынъ Іоаннъ. Священникъ Владиміръ Устиновскій Исп. об. Псаломщика Василій Муравскій	1	"	отъ Простуды		
5	"	12	13	Деревни Яковлевки Крестьянина Кассіана Макаріева Щербины сынъ Романъ. Священникъ Владиміръ Устиновскій Исп. об. Псаломщика Василій Муравскій	3 мѣс.	"	отъ Конвульсій		
6	"	18	19	Села Мураховки Крестьянина Григорія Іоаннова Слизкого, сынъ Григорій. Священникъ Владиміръ Устиновскій Исп. об. Псаломщика Василій Муравскій	19	"	отъ Чахотки	Священникъ Владиміръ Устиновскій	
"	8	19	20	Большой-Артаковой Крестьянина Іоанна Иларіонова Писоченка дочь Анисія. Священникъ Владиміръ Устиновскій Исп. об. Псаломщика Василій Муравскій		1 мѣс.	отъ Конвульсій		
"	9	24	25	Села Мураховки Крестьянка вдова Елисавета Стефанова Лихманова. Священникъ Владиміръ Устиновскій Исп. об. Псаломщика Василій Муравскій	"	57	отъ Чахотки	Священникъ Владиміръ Устиновскій	
"	10	25	26	Деревни Андреевки Крестьянина Кирилла Германова Щербины дочь Харитина. Священникъ Владиміръ Устиновскій Исп. об. Псаломщика Василій Муравскій	"	5	отъ дифтерита		

МЕТРИЧЕСКОЙ КНИГИ НА 1911й ГОДЪ, ЧАСТЬ ТРЕТІЯ, О УМЕРШИХЪ.

Счетъ умершихъ: Мужеска	Счетъ умершихъ: Женска	Мѣсяцъ и день: смерти	Мѣсяцъ и день: погребенія	Званіе, имя, отчество и фамилія умершаго	Лѣта умершаго: Мужеска	Лѣта умершаго: Женска	Отъ чего умеръ	Кто исповѣдывалъ и пріобщалъ	Кто совершалъ погребеніе, и гдѣ погребены
		Январь							
"	11	25	26	Бериславскаго Мѣщанина Діонисія Іоакимова Буйненка дочь Екатерина. Священникъ Владиміръ Устиновскій Исп. об. Псаломщика Василій Муравскій	"	1/2 мѣс.	отъ Конвульсій		Священникъ Владиміръ Устиновскій съ Исполняющимъ обязанности Псаломщика Василіемъ Журавскимъ На Отведенныхъ Кладбищахъ.
7	"	26	27	Села Архангельскаго Крестьянина Василія Іоаннова Логвиненка сынъ Алексій. Священникъ Владиміръ Устиновскій Исп. об. Псаломщика Василій Муравскій	1/2 г.	"	отъ Конвульсій		
				Итого въ Январѣ мѣсяцѣ умерло Мужеска пола семь (7) душъ, женска одинадцать (11) душъ. обоего пола восемнадцать (18) душъ. Священникъ Владиміръ Устиновскій Исп. обяз. Псаломщика Василій Муравскій					
		Февраль							
8	"	1	2	Села Мураховки Крестьянина Андрея Павлова Рогожа, сынъ Митрофанъ. Священникъ Владиміръ Устиновскій Исп. об. Псаломщика Василій Муравскій	1/2 г.	"	отъ простуды		Священникъ Владиміръ Устиновскій съ Исполняющимъ обязанности Псаломщика Василіемъ Журавскимъ На Отведенныхъ Кладбищахъ
"	12	7	8	Деревни Ново-Гредневой Крестьянина Папы Карпова Коломойцева, дочь Татіана. Священникъ Владиміръ Устиновскій Исп. обяз. Псаломщика Василій Муравскій	"	1 мѣс.	Слаборождена		
9	"	6	8	Деревни Ново-Гредневой Крестьянина Романа Евсевіева Москаленка сынъ Леонтій. Священникъ Владиміръ Устиновскій Исп. обяз. Псаломщика Василій Муравскій	7 мѣс.	"	отъ Конвульсій		
10	"	8	10	Села Мураховки Крестьянинъ Іерофей Емеліановъ Кашеваровъ. Священникъ Владиміръ Устиновскій Исп. обяз. Псаломщика Василій Муравскій	80	"	отъ Старости	Священникъ Владиміръ Устиновскій.	
11	"	12	13	Села Мураховки Крестьянина Григорія Гуріева Волкова сынъ Димитрій. Священникъ Владиміръ Устиновскій Исп. обяз. Псаломщика Василій Муравскій	4 1/2 г.	"	Отъ дифтерита.		

МЕТРИЧЕСКОЙ КНИГИ НА 1911 Й

ГОДЪ, ЧАСТЬ ТРЕТІЯ, О УМЕРШИХЪ.

1289 262
53

Счётъ умершихъ. Мужескій	Женскій	Мѣсяцъ и день смерти.	погребенія.	Званіе, имя, отчество и фамилія умершаго.	Лѣта умершаго. Мужескія	Женскія	Отъ чего умеръ.	Кто исповѣдывалъ и пріобщалъ.	Кто совершалъ погребеніе, и гдѣ погребенъ.
		Февраль							
"	13	13	14	Села Привольнаго Крестьянка вдова Марія Ѳоминова Гончаренко		75	Отъ Старости	Священникъ Владиміръ Устиновскій	Священникъ Владиміръ Устиновскій Исп. обязанности Псаломщика Василій Муравскій
12	"	18	20	Бѣлгородской губерніи Новооскольскаго уѣзда Бѣлгородовскій мѣщанинъ Алексѣй Ѳеодотовъ Гончаренко	56	"	Отъ воспаленія Легкихъ	Священникъ Владиміръ Устиновскій	
"	14	20	21	Села Муравлянки Крестьянинъ Харитонъ Гордѣевъ Кисилевъ отъ Вѣры		5 мѣс.	Отъ Конвульсій		
13	"	20	21	Села Муравлянки Крестьянинъ Леонтій Прокопіевъ Петренко сынъ Сергій	3	"	Отъ Простуды		
14	"	17	26	Села Муравлянки Крестьянинъ Александръ Емиліановъ Свирина	70	"	Скоропостижно скончался	Относительно причины смерти послѣдовавшей въ селѣ Бѣлгородовскомъ отъ 20 Февраля 1911 года за № 593.	Священникъ Василій Устиновскій Псаломщикъ Василій Муравскій Отъ сего числа Февраля 21 дня.
"	15	27	28	Села Муравлянки Крестьянка вдова Луки Трофимова Волошина отъ Марфы		1	Отъ Конвульсій		
				Итого въ Февралѣ мѣсяцѣ умерло мужескаго своего пола одинадцать душъ.				полъ семь /7/ душъ, женскій четыре /4/ души. — /11/ душъ.	

Священникъ. Владиміръ
Исп. об. Псаломщика Василій

Устиновскій
Муравскій

МЕТРИЧЕСКОЙ КНИГИ НА 1911 ГОД. ЧАСТЬ ТРЕТЬЯ, О УМЕРШИХ.

Счёт умерших. Мужеск.	Женск.	Месяц и день смерти.	погребения.	Звание, имя, отчество и фамилия умершаго.	Лета умершаго. Мужеск.	Женск.	От чего умер.	Кто исповедывал и приобщал.	Кто совершал погребение, и где погребен.
		Марть							
"	16	1	2	Деревни Ново-Троицкой Крестьянина Федора Логинова Нелины дочь Матрены		4	от Простуды		
				Священникъ Владиміръ Устиновскій Исп. об. Псаломщика Василій Муравскій	"				
15	"	9	10	Сем. Муравковки Крестьянинъ Стефанъ Гиновеевъ Шестакъ		58	от Чахотки	Священникъ Владиміръ Устиновскій	Священникъ Владиміръ Устиновскій Совершилъ Псаломщикъ Василій Муравскій Погребенъ на Кладбищѣ с. Исп. Отцемъ г. Кладбищѣ.
				Священникъ Владиміръ Устиновскій Исп. об. Псаломщика Василій Муравскій	"	"			
16	"	13	14	Сем. Муравковки, Крестьянинъ Трофимъ Матфеевъ Морозъ		75	от Старости	Священникъ Владиміръ Устиновскій	
				Священникъ Владиміръ Устиновскій Исп. об. Псаломщика Василій Муравскій	"	"			
"	17	14	15	Дворянки вдовы Стефаниды Григорьевы Богушевской		66	от Старости	Священникъ Владиміръ Устиновскій	
				Священникъ Владиміръ Устиновскій Исп. об. Псаломщика Василій Муравскій	"	"			
"	18	19	20	Деревни Троицкой Крестьянина Федора Логинова Нелины дочь Натальи		2	от Конвульсій		
				Священникъ Владиміръ Устиновскій Исп. об. Псаломщика Василій Муравскій	"				
"	19	21	22	Деревни Андреевки Крестьянки вдовы Параскевы Петровы Тарасенко		80	от Старости	Священникъ Владиміръ Устиновскій	
				Священникъ Владиміръ Устиновскій Исп. об. Псаломщика Василій Муравскій	"				

Итого въ Мартѣ мѣсяцѣ умерло мужеска пола двое /2/ души, женска четыре /4/ души, обоего пола шесть /6/ душъ.

Священникъ Владиміръ Устиновскій
Исп. об. Псаломщика Василій Муравскій

МЕТРИЧЕСКОЙ КНИГИ НА 1911 ГОДЪ, ЧАСТЬ ТРЕТІЯ, О УМЕРШИХЪ.

Счетъ умершихъ. Мужеска.	Женска.	Мѣсяцъ и день смерти.	погребенія.	Званіе, имя, отчество и фамилія умершаго.	Лѣта умершаго. Мужеска.	Женска.	О чемъ умеръ.	Кто исповѣдывалъ и пріобщалъ.	Кто совершалъ погребеніе, и гдѣ погребенъ.
		Апрѣля		Села Мурафовки Крестьянина Гоанна Каминникова Иванка сына Игнатія. — — — —	2	"	Отъ скарлатины		Священникъ Владиміръ Устиновскій съ Исповѣдника Василія Муравскаго.
17	"	1	2	Полтавской губерніи Кременчугскаго уѣзда, Мозолѣевской волости села Шумейковки Козака Аѳанасія Яковлева Дворника сына Леонтія. — — — —	5	"	Отъ Катара желудка		Священникъ Владиміръ Устиновскій Исп. об. Псаломщика Василія Муравскаго
"	20	6	7	Села Мурафовки Крестьянина Исакія Потапова Мороза дочь Маріи. — — — —	"	3	Отъ скарлатины		Священникъ Владиміръ Устиновскій Исп. об. Псаломщика Василія Муравскаго
19	"	10	11	Села Мурафовки Крестьянина Гавріила Георгіева Ярченка сына Алексія. — — — —	6	"	Отъ скарлатины		Священникъ Владиміръ Устиновскій Исп. об. Псаломщика Василія Муравскаго
"	21	11	13	Деревни Ново-Чесновой Крестьянина Андрея Сергѣева Усатенко	"	90	Отъ старости	Священникъ Владиміръ Устиновскій	Священникъ Владиміръ Устиновскій Исп. об. Псаломщика Василія Муравскаго
20	"	11	13	Черниговскаго мѣщанина Семена Яковлева Присяжнаго сына Василія. — — — —	4 мѣс.	"	Отъ конвульсій		
21	"	15	16	Села Мурафовки Крестьянина Аѳанасія Іоаннова Штепы сына Ѳеодора. — — — —	13	"	отъ долгихъ почекъ	Священникъ Владиміръ Устиновскій	Священникъ Владиміръ Устиновскій Исп. об. Псаломщика Василія Муравскаго
"	22	16	17	Деревни Аріандъ Крестьянина Іоанна Аѳанасіева Юфина дочь Анны. — — — —	"	9 мѣс.	Отъ конвульсій		Священникъ Владиміръ Устиновскій Исп. об. Псаломщика Василія Муравскаго

Священникъ Владиміръ Устиновскій съ Исповѣдника Василія Муравскаго.
Одержимости Псаломщика Василія Муравскаго.
Изъ отсѣченныя у Кисти руки

МЕТРИЧЕСКОЙ КНИГИ НА 1917 Г.

ГОДЪ, ЧАСТЬ ТРЕТІЯ, О УМЕРШИХЪ.

1292
56

Счетъ умершихъ. Мужескій.	Женскій.	Мѣсяцъ и день смерти.	погребенія.	Званіе, имя, отчество и фамилія умершаго.	Лѣта умершаго. Мужескія.	Женскія.	Отъ чего умеръ.	Кто исповѣдывалъ и пріобщалъ.	Кто совершилъ погребеніе, и гдѣ погребенъ.
		Апрѣль							
"	23	19	20	Деревни Большой-Артаковой Крестьянина Іакова Тимофѣева Самойленка дочь Евгенія	"	4	Отъ скарлатины		Священникъ Владимиръ Устиновскій Исполняющій обязанности Псаломщика Василій Журавскій. Изъ Отдѣленія Кіевскаго Отдѣленія
				Священникъ Владимиръ Устиновскій Исп. об. Псаломщика Василій Журавскій					
22	"	28	29	Деревни Ново-Троицкой Крестьянина Ѳеодора Лобиновой Нечипай сынъ Ѳедоръ	1	"	Отъ Конвульсій		
				Священникъ Владимиръ Устиновскій Исп. об. Псаломщика Василій Журавскій					
		Итого въ Апрѣлѣ мѣсяцѣ умерло мужескаго пола Шесть /6/ душъ, женскаго четыре /4/ души. Обоего пола Десять /10/ душъ.							
				Священникъ Владимиръ Устиновскій Исп. об. Псаломщика Василій Журавскій					
		Май							
"	24	2	3	Села Архангельскаго Крестьянина Павла Никифорова Федоренка.			Отъ ревматизма	Священникъ Владимиръ Устиновскій	Священникъ Владимиръ Устиновскій Изъ Отдѣленія Кіевскаго Отдѣленія Журнала.
				Жена его Евдокія Григорьева	"	30			
				Священникъ Владимиръ Устиновскій					
23	"	16	17	Села Мураховки Крестьянина Андрея Антонієва Шевченка, сынъ Василій	2/12	"	Отъ Скарлатины		
				Священникъ Владимиръ Устиновскій					
24	"	16	17	Вериславскій мѣщанинъ Сильвестръ Петровъ Каменщикъ	"	30	Отъ Чахотки	Священникъ Владимиръ Устиновскій	
				Священникъ Владимиръ Устиновскій					
"	25	24	26	Деревни Большой-Артаковой Крестьянина Іоанна 2го Алексѣева Писоченка дочь Доминикія	"	3/12	Отъ Скарлатины		
				Священникъ Владимиръ Устиновскій					
		Итого въ Маѣ мѣсяцѣ умерло мужескаго пола двое /2/ души, женскаго двое /2/ души. Обоего пола четыре /4/ души.							
				Священникъ Владимиръ Устиновскій					

МЕТРИЧЕСКОЙ КНИГИ НА 1911 ГОДЪ, ЧАСТЬ ТРЕТІЯ, О УМЕРШИХЪ.

Счетъ умершихъ: Мужеска	Счетъ умершихъ: Женска	Мѣсяцъ и день: смерти	Мѣсяцъ и день: погребенія	Званіе, имя, отчество и фамилія умершаго	Лѣта умершаго: Мужеска	Лѣта умершаго: Женска	Отъ чего умеръ	Кто исповѣдывалъ и пріобщалъ	Кто совершалъ погребеніе, и гдѣ погребены
		Іюнь							
25	"	1	2	Села Мураховки Крестьянина Архипа Даніилова Журбы сынъ Димитрій. Священникъ Владиміръ Устиновскій	1/2	"	Отъ коклюша		Священникъ Владиміръ Устиновскій На отведенныхъ кладбищахъ
26	"	7	8	Села Мураховки Крестьянина Авраама Артемьева Крупени сынъ Павелъ. Священникъ Владиміръ Устиновскій	5	"	Отъ скарлатина		
"	26	10	11	Деревни Ново-Гредневой Крестьянина Андріана Симеонова Назарова дочь Ирина. Священникъ Владиміръ Устиновскій	"	4 мѣс.	Отъ конвульсій		
"	27	14	15	Села Мураховки Крестьянина Алексѣя Макарьева Троянa дочь Фекла. Священникъ Владиміръ Устиновскій	"	2 нед.	Слаборожденa		
"	28	21	22	Села Мураховки Крестьянина Стефана Архиппова Гонзаго дочь Анна. Священникъ Владиміръ Устиновскій	"	7 мѣс.	Отъ коклюша		
27	"	23 Мая	23	Села Засельи Крестьянина Елисея Іоаннова Журова сынъ Прокопій. Священникъ Владиміръ Устиновскій	12	"	Утонулъ	Отношеніе Пристава 8 стана Херсон. Уѣзда отъ 18 Іюня 1911 г. за № 2099.	
28	"	24	25	Села Мураховки Крестьянина Феодора Васильева Лихмана сынъ Петръ. Священникъ Владиміръ Устиновскій	2	"	Отъ скарлатина	Священникъ Владиміръ Устиновскій	

Итого въ Іюнѣ мѣсяцѣ умерло мужеска пола четыре (4) души, женска три (3) души обоего пола семь (7) душъ. Священникъ Владиміръ Устиновскій

		Іюль							
29	"	3	4	Села Мураховки Крестьянина Захарія Михайлова Наряжняго сынъ Іоаннъ. Священникъ Владиміръ Устиновскій	1	"	Отъ конвульсій		Священникъ Владиміръ Устиновскій На отведенныхъ кладбищахъ
30	"	5	6	Села Мураховки Крестьянина Севастіана Афанасьева Скока сынъ Захарія. Священникъ Владиміръ Устиновскій	10 мѣс.		Отъ конвульсій		

МЕТРИЧЕСКОЙ КНИГИ НА 1911 ГОДЪ, ЧАСТЬ ТРЕТІЯ, О УМЕРШИХЪ.

Счетъ умершихъ: Мужеска	Счетъ умершихъ: Женска	Мѣсяцъ и день: смерти	Мѣсяцъ и день: погребенія	Званіе, имя, отчество и фамилія умершаго	Лѣта умершаго: Мужеска	Лѣта умершаго: Женска	Отъ чего умеръ	Кто исповѣдывалъ и пріобщалъ	Кто совершалъ погребеніе, и гдѣ погребены
		Іюль							
"	29	11	12	села Мураховки Крестьянина Георгія Кириллова Должка дочь Христина. Священникъ Владиміръ Устиновскій	"	1/2 мѣс.	Отъ коклюша		Священникъ Владиміръ Устиновскій На отведенныхъ Кладбищахъ
"	30	12	13	села Мураховки Крестьянина Платона Гавріилова Руденка дочь Анна. Священникъ Владиміръ Устиновскій	"	1	Отъ коклюша		
31	"	13	14	Деревни Андреевки Крестьянина Сергія Васильева Копылова сынъ Никифоръ. Священникъ Владиміръ Устиновскій	1	"	Отъ конвульсій		
32	"	13	14	Деревни Андреевки Крестьянина Іакова Іоаннова Москаленка сынъ Андрей. Священникъ Владиміръ Устиновскій	6 мѣс.	"	Отъ конвульсій		
"	31	17	18	села Мураховки Крестьянки дѣвицы Евдокіи Спиридоновны Шестаковой дочь Надежда. Священникъ Владиміръ Устиновскій	"	3/2 мѣс.	Отъ конвульсій		
33	"	28	29	села Мураховки Крестьянина Пантелеимона Васильева Чуприны сынъ Гавріилъ. Священникъ Владиміръ Устиновскій	2 нед.	"	Слаборожденъ		
"	32	29	30	Деревни Боброваго-Кута Крестьянки дѣвицы Елисаветы Адамовой Шумахеръ дочь Любовь. Священникъ Владиміръ Устиновскій	"	1/2	Отъ конвульсій		
"	33	30	31	села Мураховки Крестьянина Харитона Іоаннова Литвяченка дочь Марина. Священникъ Владиміръ Устиновскій	"	1/2 мѣс.	Отъ конвульсій		
34	"	30	31	села Мураховки Крестьянина Сергія Димитріева Ганженка сынъ Петръ. Священникъ Владиміръ Устиновскій	1 мѣс.	"	Отъ конвульсій		

Итого въ Іюлѣ мѣсяцѣ умерло мужеска пола шесть /6/ душъ женска пять /5/ душъ, обоего пола одинадцать /11/ душъ.

Священникъ Владиміръ Устиновскій

Метрической книги на 1911 годъ, часть третія, о умершихъ.

Счетъ умершихъ: Мужеска	Счетъ умершихъ: Женска	Мѣсяцъ и день: смерти	Мѣсяцъ и день: погребенія	Званіе, имя, отчество и фамилія умершаго	Лѣта умершаго: Мужеска	Лѣта умершаго: Женска	Отъ чего умеръ	Кто исповѣдывалъ и пріобщалъ	Кто совершалъ погребеніе, и гдѣ погребены
		Августъ							
"	34	31 Іюля	1	Села Мураховки Крестьянина Сергія Калинникова Шведенка дочь Евдокія. Священникъ Владиміръ Устиновскій	"	15/2	Утонула	Отношеніе Полицейскаго Урядника 36 Калужскаго участка отъ 1 Августа 1911 года	Священникъ Владиміръ Устиновскій. На отведенныхъ Кладбищахъ
"	35	4	5	Села Мураховки Крестьянина Мартиніана Саввина Борица дочь Марія. Священникъ Владиміръ Устиновскій	"	15/2	Отъ брюшного тифа	Священникъ Владиміръ Устиновскій	
"	36	7	8	Села Любомирки Крестьянина Іоанна Гавріилова Ефименка дочь Марія. Священникъ Владиміръ Устиновскій	"	4 мѣс.	Отъ конвульсій		
35	"	10	11	Села Мураховки Крестьянина Фоки Гавріилова Нарижняго сынъ Софроній. Священникъ Владиміръ Устиновскій	1/2	"	Отъ конвульсій		
36	"	11	12	Деревни Ново-Гредневой Крестьянина Федора Порфиріева Соколенка сынъ Павелъ. Священникъ Владиміръ Устиновскій	3 дня	"	Слаборожденъ		
37	"	11	12	Деревни Ново-Гредневой Крестьянина Иліи Семенова [Костенка] Котенка сынъ Афанасій. Священникъ Владиміръ Устиновскій	1	"	Отъ конвульсій		
"	37	11	12	Деревни Ново-Гредневой Крестьянка вдова Олимпіада Іоаннова Мищенко. Священникъ Владиміръ Устиновскій	"	55	Отъ брюшного тифа	Священникъ Владиміръ Устиновскій	
"	38	21	23	Села Мураховки Крестьянина Іосифа Артемьева Носика дочь Акилина. Священникъ Владиміръ Устиновскій	"	16	Отъ брюшного тифа	Священникъ Владиміръ Устиновскій	
38	"	25	26	Села Мураховки Крестьянина Феодора Зиновіева Перевертайла сынъ Макарій. Священникъ Владиміръ Устиновскій	4 мѣс.	"	Отъ поноса		
39	"	25	26	Села Архангельскаго Крестьянина Никиты Никифорова Федоренка сынъ Григорій. Священникъ Владиміръ Устиновскій	7 мѣс.	"	Отъ конвульсій		

Итого въ Августѣ мѣсяцѣ умерло мужеска пола Десять /10/ душъ, Женска пять /5/ душъ, обоего пола Пять /5/ душъ.

Священникъ Владиміръ Устиновскій

МЕТРИЧЕСКОЙ КНИГИ НА 1911 ГОДЪ, ЧАСТЬ ТРЕТІЯ, О УМЕРШИХЪ.

Счетъ умершихъ: Мужеска	Счетъ умершихъ: Женска	Мѣсяцъ и день: смерти	Мѣсяцъ и день: погребенія	Званіе, имя, отчество и фамилія умершаго	Лѣта умершаго: Мужеска	Лѣта умершаго: Женска	Отъ чего умеръ	Кто исповѣдывалъ и пріобщалъ	Кто совершалъ погребеніе, и гдѣ погребены
		Сентябрь							
40	"	11	12	Села Мураховки Крестьянина Пимена Логгинова Рыбальченка сынъ Василій. Священникъ Владиміръ Устиновскій	1 мѣс.	"	Отъ Конвульсій		Священникъ Владиміръ Устиновскій. На отведенныхъ Кладбищахъ
"	39	21	22	Деревни Андреевки Крестьянина Евтихія Захаріева Тараненка дочь Людмила. Священникъ Владиміръ Устиновскій	"	1	Отъ Конвульсій		
"	40	27	28	Села Мураховки Крестьянина Гавріила Яковлева Подчепки дочь Софія. Священникъ Владиміръ Устиновскій	"	8 мѣс.	Отъ Поноса		
41	"	27	28	Села Мураховки Крестьянки дѣвицы Маріи Стефановны Морозъ сынъ Николай. Священникъ Владиміръ Устиновскій	10 мѣс.	"	Отъ Конвульсій		
		Итого въ Сентябрѣ мѣсяцѣ умерло мужеска пола Четыре (4) души. Священникъ Владиміръ Устиновскій							
		Октябрь							
42	"	21	22	Села Мураховки Крестьянина Захарія Антоніева Шевченка сынъ Іоаннъ. Священникъ Владиміръ Устиновскій	6 мѣс.	"	Отъ Конвульсій		Священникъ Владиміръ Устиновскій. На отведенныхъ Кладбищахъ
43	"	20	22	Деревни Аріанды Крестьянинъ Авксентій Іоакимовъ Юдинъ. Священникъ Владиміръ Устиновскій	75	"	Отъ Старости	Священникъ Владиміръ Устиновскій	
"	41	26	27	Села Мураховки Крестьянина Андрея Антоніева Шевченка дочь Марфа. Священникъ Владиміръ Устиновскій	"	3 мѣс.	Отъ Коклюша		

МЕТРИЧЕСКОЙ КНИГИ НА 1911й ГОДЪ, ЧАСТЬ ТРЕТІЯ, О УМЕРШИХЪ.

61

Счетъ умершихъ: Мужеска	Счетъ умершихъ: Женска	Мѣсяцъ и день: смерти	Мѣсяцъ и день: погребенія	Званіе, имя, отчество и фамилія умершаго	Лѣта умершаго: Мужеска	Лѣта умершаго: Женска	Отъ чего умеръ	Кто исповѣдывалъ и пріобщалъ	Кто совершалъ погребеніе, и гдѣ погребены
		Октябрь							
				Итого въ Октябрѣ мѣсяцѣ умерло — мужеска пола двѣ /2/ души женска одна /1/ душа Обоего пола три /3/ души. Священникъ Владиміръ Устиновскій					
		Ноябрь							
44	"	14	15	Села Мураховки Крестьянина Захаріи Антоніева Шевченка сынъ Григорій Священникъ Владиміръ Устиновскій	5	"	Отъ тифа		Священникъ Владиміръ Устиновскій На отведенныхъ Кладбищахъ
45	"	28	29	Села Мураховки Крестьянинъ Павелъ Константиновъ Савичъ. Священникъ Владиміръ Устиновскій	56	"	отъ Рака	священникъ Владиміръ Устиновскій	
				Итого въ Ноябрѣ мѣсяцѣ умерло — мужеска пола двѣ /2/ души, Священникъ Владиміръ Устиновскій					
		Декабрь							
46	"	1	2	Деревни Большой-Артаковой Крестьянина Кипріана Алексѣева Фролова сынъ Андрей Священникъ Владиміръ Устиновскій	1 день	"	Слаборожденъ		Священникъ Владиміръ Устиновскій На отведенномъ Кладбищахъ
				Итого въ Декабрѣ мѣсяцѣ умерло — мужеска пола одна /1/ душа					



МЕТРИ́ЧЕСКОЙ КНИ́ГИ НА

Счётъ оу҆ме́ршихъ.		Мѣ́сяцъ и҆ де́нь		Зва́нїе, и҆́мѧ, о҆́тчество и҆ фами́лїѧ оу҆ме́ршагѡ.	Лѣта̀ оу҆ме́ршагѡ.	
Мꙋ́жеска.	Же́нска.	сме́рти.	погребе́нїѧ.		Мꙋ́жеска.	Же́нска.

276

1303

67

ПУСТАЯ СТРАНИЦА
BLANK PAGE(S)

277 1304.

68

вѣдомость

о родившихся, бракомъ сочетавшихся и умершихъ по Трех-Святительской церкви села Мураховки, Херсонской епархіи и уѣзда 1911 года.

Званіе мѣстъ.	Родилось.			Бракомъ сочетал.	Совершеннолѣтнихъ.	Умерло.			Возрастъ, въ которомъ умерли.	Число душъ.		
	Мужескаго пола.	Женска пола.	Итого.	Лицъ.		Мужескаго пола.	Женска пола.	Итого.		Мужескаго пола.	Женска пола.	Итого.
села Мураховки Трех-Святительской церкви	67	77	144	44	22	46	41	87	До 1-го году	15	18	33
									Отъ 1 году до 5 лѣтъ	15	12	27
									„ 5 — „ 10 — „	5	1	6
									„ 10 — „ 15 — „	2	„	2
									„ 15 — „ 20 —	1	3	4
									„ 20 — „ 25 —	„	„	„
									„ 25 — „ 30 —	„	„	„
									„ 30 — „ 35 —	1	1	2
									„ 35 — „ 40 —	„	„	„
									„ 40 — „ 45 —	„	„	„
									„ 45 — „ 50 —	„	„	„
									„ 50 — „ 55 —	„	„	„
									„ 55 — „ 60 —	3	2	5
									„ 60 — „ 65 —	„	„	„
									„ 65 — „ 70 —	„	1	1
									„ 70 — „ 75 —	1	„	1
									„ 75 — „ 80 —	2	1	3
									„ 80 — „ 85 —	1	1	2
									„ 85 — „ 90 —	„	1	1
									Итого	46	41	87
В томъ числѣ:												
Внѣбрачныхъ: мужескаго пола №№ „ „	„	„										
женска №№ 1, 19, 22, 50 и 70.	„	5.										
Двойней: №№ мужск. „ „	„	„										
№№ женск. „ „	„	„										
Умершихъ:												
отъ Оспы — — —	„	„	„	„	„	„	„	„				
„ Кори — — —	„	„	„	„	„	„	„	„				
„ дифтерита —	„	„	„	„	„	2	1	3				
„ скарлатины —	„	„	„	„	„	5	3	8				
„ Крупа — — —	„	„	„	„	„	„	„	„				
„ Тифа — — —	„	„	„	„	„	1	3	4				
„ Коклюша — —	„	„	„	„	„	1	4	5				
„ другихъ болѣзней	„	„	„	„	„	28	23	51				
Неестественной смертью №№ 14, 27 и 34	„	„	„	1	„	2	1	3				

Священникъ Владиміръ Устиновскій.

На этой книге пронумеровано и заверено
Четыреста восемь (408) листов
Члена Консистории протоиерей А. Ильев.

В деле прошито и пронумеровано двести семьдесят семь лист.
в том числе: литерные (277)
пропущен номер + листов внутрс
описи
05.01.2000 архивист НЗаиц

АРКУШ-ЗАСВІДЧУВАЧ СПРАВИ № 1810

У справі підшито і пронумеровано 274 (двісті сімдесят чотири) аркуша;
у т. ч.: літерні аркуші
пропущені номери 192, 253, 262
+ аркушів внутрішнього опису

Особливості фізичного стану та формування справи	№№ аркушів
1	2